



**PROCOMUNIDAD**

Presidencia de la República

**FONDO DE PROMOCION A LAS  
INICIATIVAS COMUNITARIAS**

**(PROCOMUNIDAD)**

**RENDICION DE CUENTAS**

**MEMORIA INSTITUCIONAL ANUAL 2016**

**Santo Domingo**

**Diciembre, 2016**

## **I. Índice de contenido**

|   |    |
|---|----|
| I. Índice de contenido.....                       | 1  |
| II. Resumen Ejecutivo.....                        | 2  |
| III. Información Institucional.....               | 6  |
| 3.1. Misión .....                                 | 6  |
| 3.2. Visión.....                                  | 7  |
| 3.3. Funcionarios.....                            | 7  |
| 3.4. Base Legal.....                              | 10 |
| IV. Resultados de la Gestión del Año .....        | 11 |
| V. Gestión Interna.....                           | 28 |
| VI. Reconocimientos.....                          | 39 |
| VII. Proyecciones al Próximo Año .....            | 39 |
| 7.1 Proyección de planes hacia próximos años..... | 39 |
| VIII. Anexos .....                                | 43 |

## **II. Resumen Ejecutivo**

El Fondo de Promoción a las Iniciativas Comunitarias (PROCOMUNIDAD), es una entidad adscrita jurídicamente a la Presidencia de la Republica, y técnicamente al Gabinete de Coordinación de Políticas Sociales (GCPS), con independencia técnica, administrativa y financiera, destinada a canalizar recursos sociales provenientes del sector público y de organismos financieros internacionales.

Como fondo de inversión social, fue creado mediante decreto No. 279 del Poder Ejecutivo, en fecha 13 de octubre de año 1993. Posteriormente, su vida útil fue prolongada mediante el Decreto No.341-10 del Poder Ejecutivo, en fecha 21/06/2010.

Desde sus inicios, PROCOMUNIDAD cuenta con una alta credibilidad en las comunidades, en los gobiernos locales y las sectoriales gubernamentales, que han intervenido en el desarrollo y ejecución de los distintos proyectos, lo que ha contribuido a garantizar el buen uso y la sostenibilidad de las obras a través del tiempo.

Entre los lineamientos asumidos por PROCOMUNIDAD a través de los programas implementados para combatir la pobreza, se destacan la participación comunitaria, la contraloría social, la participación de los gobiernos locales, la sostenibilidad de los procesos y proyectos, la capacitación como herramienta de apoyo, la masividad, la eficiencia y eficacia, y por ende, la transparencia.

Entre sus mayores logros, PROCOMMUNIDAD exhibe una gran experiencia en la implementación de Programas de Fortalecimiento Local y de Gestión Comunitaria, destacándose entre ellos, la creación e implementación del Fondo Municipal de Mantenimiento Preventivo de Obras (FMMP), en coordinación con los gobiernos locales, las sectoriales y las comunidades; así como también la puesta en marcha de un programa piloto de descentralización, pionero en el país; y, la ejecución de proyectos integrales a través de ‘Reasentamientos Comunitarios’, entre otros.

En el marco institucional, cuenta con normas y procedimientos bien definidos que garantizan la eficiencia y transparencia en las operaciones y procesos de Adjudicación-Contratación, Evaluación, Capacitación, Control y Seguimiento, Auditoría Social, Área Financiera y Contabilidad, Micro Planificación Participativa, Medio Ambiente y Género, así como los procesos continuos de Auditorías internos y externos.

Durante el año 2016, en el contexto general de las Metas Institucionales, PROCOMMUNIDAD continuo implementando el Programa de Lucha Contra la Pobreza, el Programa de Empleabilidad Juvenil, las Actividades de Capacitación Comunitaria, las Acciones de la Dirección Ejecutiva, la ejecución de Proyectos de Inversión Social, así como la incorporación a su quehacer cotidiano, del Seguimiento y Acción Institucional ante los Ejes Básicos y Estratégicos del Programa de Gobierno 2016-2020.

En el marco del programa de Lucha Contra la Pobreza fueron favorecidas unas 602 personas e instituciones con una inversión de 969 mil pesos, que les permitieron cubrir diferentes necesidades sociales, tales como ayuda económica para cubrir gastos médicos, estudios, materiales de construcción, gastos funerarios, compra de alimentos, actividades de organizaciones comunitarias, entre otras.

Por otra parte la institución, conjuntamente con los Ministerios de Planificación y Desarrollo, Trabajo, Juventud y el INFOTEP y, con financiamiento del Banco Interamericano de Desarrollo (BID), el apoyo técnico del FOSIS y la Agencia de Cooperación Internacional de Chile; y la GIZ de Alemania, en el marco de una cooperación triangular; desarrollaron la tercera y última fase del Programa de Empleabilidad Juvenil, el tenía como objetivo principal, capacitar y apoyar las iniciativas emprendedoras de jóvenes en condiciones de pobreza extrema, en zonas rurales y suburbanas de diferentes provincias del país; teniendo como resultado de su implementación en la última etapa, la formación de más de 800 jóvenes en el área de emprendedurismo, facilitadores, gestión territorial, adquisición de habilidades metodológicas y participativas; contando además, con la incorporación y apoyo de varios ayuntamientos y organizaciones locales.

También se destacan las acciones llevadas a cabo por la Dirección Ejecutiva, en la gestión de financiamiento y acuerdos para la implementación de nuevos y más proyectos en favor de las comunidades encarecidas, y a la vez, de impulsar las iniciáticas motivadoras para poner en práctica, en términos de la

orientación de la inversión social y de la acción institucional, los Ejes básicos y estratégicos trazados en el Programa del Gobierno como parte de las metas Presidenciales en el periodo gubernamental.

En lo concerniente al desempeño físico-financiero de proyectos de inversión pública, la institución planificó la ejecución de ocho (8) proyectos de inversión social, por un monto de RD\$ 15.7 millones, de los cuales uno (1) correspondió al presupuesto techo que se asignaría por un valor de RD\$ 645 mil, y siete (7), a una asignación extraordinaria de la Presidencia de la República por un monto de RD\$15.03 millones. De los referidos presupuestos planificados, se generó una producción de seis (6) proyectos terminados, con una inversión de RD\$11.97 millones, para beneficiar una población directa de unas 5 mil personas, de los cuales, uno (1), corresponde al área de salubridad (letrinas) con una inversión de RD\$690 mil, cuatro (4), al área de construcción y reparación de 96 viviendas que fueron afectadas por las recientes tormentas de lluvias, por un monto de RD\$12.05 millones; y uno (1), a tapado de zanja con tubería, por un valor de RD\$477 mil; quedando pendientes de terminar dos (2) proyectos; uno (1) de rehabilitación de centro comunal y, uno (1) de reemplazo y rehabilitación de viviendas, por un monto de RD\$2.5 millones, respectivamente.

Cabe destacar que en lo relativo a los resultados de la implementación de los indicadores de gestión y transparencia, enmarcados en las perspectivas estratégicas, operativas, y de los usuarios a través del sistema 3-1-1; aunque con algunas limitaciones presupuestaria para la adquisición de los equipos de informática requeridos, la institución logró algunos avances en el marco del

SISMAP, como son el inicio de la implementación del SASP, el Portal de Transparencia y las Normas de Control Interno (NCI), quedando pendientes de implementar para el próximo año, el Índice uso TIC e Implementación del Gobierno Electrónico, la Evaluación del Desempeño, la gestión conforme a la ley, de la Escala Salarial, y la incorporación del personal a la carrera administrativa, entre otros importantes aspectos vinculados al fortalecimiento institucional y la a transparencia.

En su proyección para el próximo año 2017, PROCOMUNIDAD con recursos del gobierno central vía presupuesto y/o asignación de transferencia directa, contempla ejecutar unos dieciséis (16) proyectos, en el área de agua potable, salud, saneamiento, centro comunal, deporte, educación, vial, vivienda y municipal, con una inversión de 34.9 millones de pesos, los cuales beneficiarían una población de 10 mil personas, a la vez que crearían cientos de empleos fijos y temporales.

En ese orden, también la institución gestionara ante el BID y los referidos organismos técnicos, la prolongación del Proyecto de Empleabilidad Juvenil hacia una 4ta. Etapa, a fin de continuar capacitando a futuros emprendedores e incorporarlos a la productividad nacional; entre otros proyectos y acciones enmarcadas en los Ejes estratégicos del Gobierno Dominicano.

### **III. Información Institucional**

#### **3.1. Misión**

“Promover el desarrollo local sostenible a través de programas y proyectos de inversión con participación activa de los diferentes actores involucrados,

focalizando comunidades en condiciones de marginalidad y grupos vulnerables, a fin de aplicar las políticas de reducción de la pobreza y de protección social del Gobierno, empleando una metodología de fomento del capital social comunitario como instrumento principal de trabajo”.

### **3.2 Visión**

“PROCOMUNIDAD, se percibe como aliado de las comunidades y municipalidades en su visión de impulsar el desarrollo local y comunitario mediante intervenciones multisectoriales con perspectivas de sostenibilidad”.

### **3.3. Funcionarios**

PROCOMUNIDAD está conformada por la Dirección Ejecutiva, la cual representa la máxima autoridad de la Institución; cinco Sub-directores Ejecutivos; Auditoría Interna; 2 Direcciones; 8 Departamentos; 13 Divisiones; 7 Secciones; la Oficina de Libre Acceso a la Información Pública, según detalles en el cuadro siguiente:

**Cuadro No. 3.1**

Principales Funcionarios de PROCOMUNIDAD

| <b>Nombres</b>        | <b>Cargos</b>          | <b>Fecha Ingreso</b> |
|-----------------------|------------------------|----------------------|
| José Alt. González    | Director Ejecutivo     | 16/08/2004           |
| Demetrio Álvarez Z.   | Sub director Ejecutivo | 21/03/2008           |
| Juan Manuel Vásquez   | Subdirector Ejecutivo  | 01/10/2008           |
| Domingo Cuevas Uribe  | Subdirector Ejecutivo  | 01/11/2011           |
| Thelma Amparo Cabrera | Subdirectora Ejecutiva | 19/08/2011           |
| Neftalí Peña López    | Subdirector Ejecutivo  | 01/12/2011           |
| Vanessa Lora          | Auditora Interna       | 27/09/2001           |
| Antonio Florián       | Director Técnico       | 01/09/2008           |



| <b>Nombres</b>         | <b>Cargos</b>   | <b>Fecha Ingreso</b> |
|------------------------|---|----------------------|
| Manuel Florián Pérez   | Director Administrativo Financiero                          | 17/01/2005           |
| Ana Lidia Ruiz Gómez   | Encargada Depto. Financiero                                 | 24/01/2000           |
| Pedro Pablo Díaz       | Encargado Depto. Control y Seguimiento Proyectos            | 01/09/2004           |
| Carla Beltré Perdomo   | Encargado Depto. Capacitación                               | 01/09/2004           |
| Máximo De La Cruz L.   | Encargado Depto. Desarrollo Comunitario                     | 01/09/2004           |
| José E. Feliz Matos    | Encargado Depto. Formulación y Evaluación de Proyectos      | 01/12/2008           |
| Silvio Arzeno Jerez    | Encargado Depto. Jurídico                                   | 01/09/2004           |
| Juan Jacobo Acosta     | Encargado Depto. Planificación y Desarrollo                 | 18/08/2000           |
| Félix E. Gómez V.      | Encargado División de Identificación de Proyectos           | 08/07/2005           |
| Florentino Guzmán C.   | Encargado División Evaluación de Proyectos                  | 01/12/2008           |
| Clarita Zapata         | Encargado División de Recursos Humanos                      | 05/01/2005           |
| Luis R. Sánchez Esteva | Encargado División de Cubicaciones                          | 01/09/1998           |
| Octavio Estrella       | Encargado División de Formación y Desarrollo Comunitario    | 01/11/2004           |
| Juan A. De Los Santos  | Encargad División Formulación de Proyectos                  | 07/12/1998           |
| Luís A. Roa Pujols     | Encargado División de Seguimiento y Supervisión             | 01/11/2004           |
| José Miguel Reyes T.   | Encargado División de Tecnología Información y Comunicación | 01/09/2005           |
| Yolanda Alejo          | Encargado División de Contabilidad                          | 05/08/1998           |
| Julio A. Llubes        | Encargado División de Compras y Contrataciones              | 12/01/2005           |
| Rodolfo Coiscou        | Encargado División Banco de Proveedores                     | 01/10/2010           |
| Ernesto Feliz          | Encargado Oficina Acceso a la Información                   | 19/11/2010           |
| Lourdes Méndez         | Encargada Sección de Género                                 | 01/10/2004           |

Fig.3.1. Organigrama de PROCOMUNIDAD

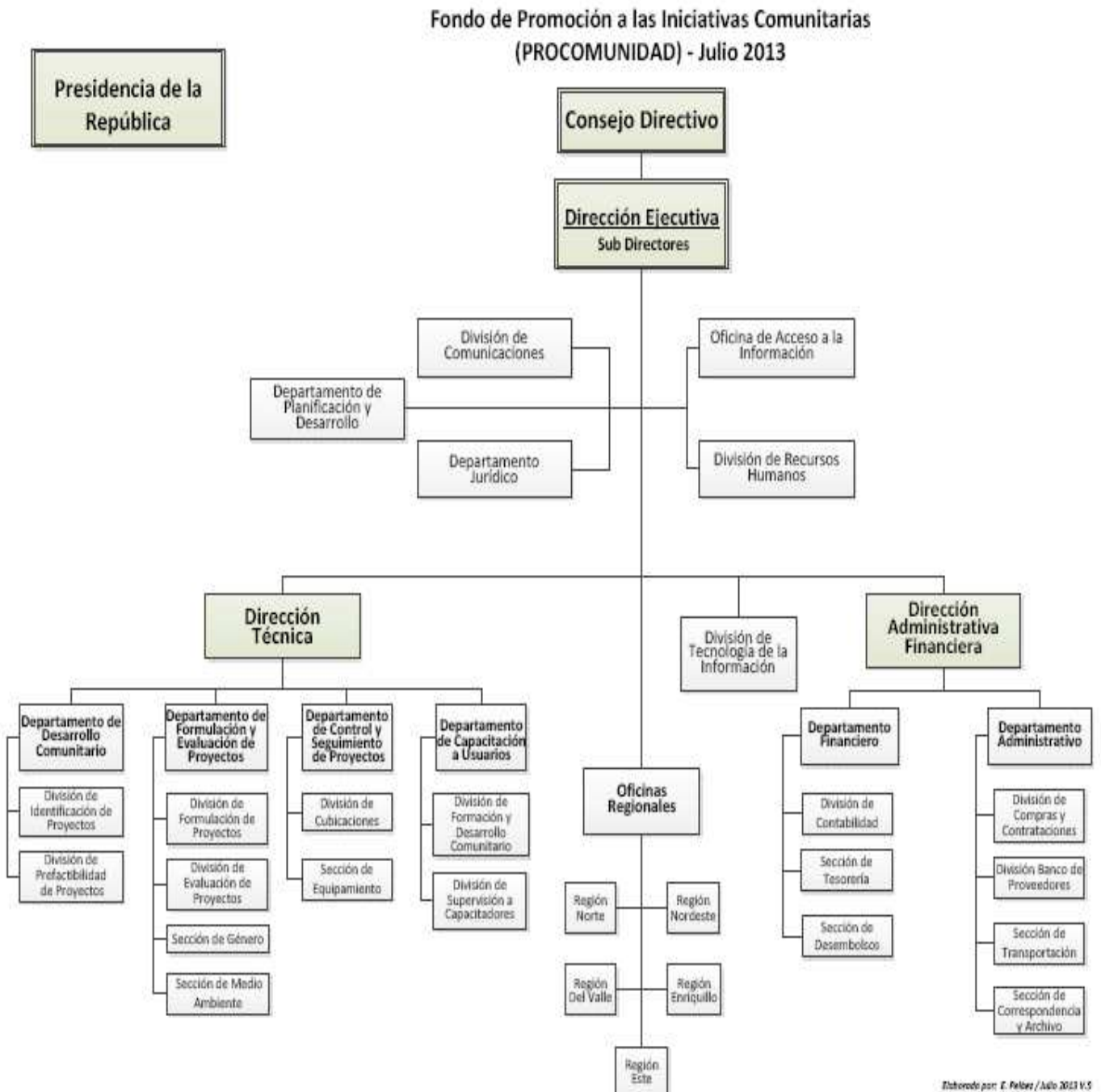

### **3.4. Base Legal**

El Fondo de Promoción a las Iniciativas Comunitarias (PROCOMUNIDAD) surge mediante decreto No.279 del Poder Ejecutivo el 13 de Octubre del 1993, siendo modificado por el decreto No.261, de fecha 10 de Julio del año 1998.

En otro orden, el gobierno de la República Dominicana mediante Decreto No.1554-05, de fecha 13 de Diciembre del 2004, ha priorizado la reestructuración del Gabinete de Coordinación de las Políticas Sociales, así como la focalización y racionalización del gasto social, con la finalidad de cumplir con las metas establecidas en La Cumbre del Milenio. En virtud del referido Decreto se crea el Programa de Protección Social que incluye a PROCOMUNIDAD en el marco del Subprograma de Desarrollo Local y Territorial, a fin de coordinar acciones que permitan proteger de riesgos a la población de pobreza extrema y en situación de vulnerabilidad social.

El Decreto No. 341-10, de fecha 21/06/2010 extiende a 10 años el período de operación de la Institución, contados a partir de su fecha de promulgación. Este Decreto reafirma la confianza depositada en la Institución, como unidad ejecutora canalizadora de recursos, para la ejecución de los programas y proyectos destinados a la inversión social y productiva que contribuyan a la reducción de la pobreza dentro de la política social enfatizada por el Gobierno Dominicano.

## **IV. Resultados de la Gestión del Año**

### **a) Metas Institucionales**

Como parte de la meta institucional, PROCOMUNIDAD, realiza las siguientes acciones complementarias a la inversión social: Programa de Lucha Contra la Pobreza Programa Empleabilidad Juvenil, Actividades de Capacitación Comunitaria, Acciones de la Dirección Ejecutiva, Seguimiento y Acción Institucional ante los Ejes Básicos del Programa de Gobierno 2016-2020, las cuales se detallan a continuación:

#### **a.1) Programa de Lucha Contra la Pobreza**

Como parte de la lucha contra la pobreza, mediante alguna compensación, PROCOMUNIDAD llevo a cabo un pequeño Programa de Ayuda a Personas e Instituciones necesitadas, por un monto de RD\$ 968,992.37, del cual se beneficiaron unas 602 personas e instituciones. Así se dieron ayudas económicas para cubrir gastos médicos, a 93 personas por un valor de RD\$ 149,695.57; para cubrir estudios y gastos educativos a unas 166 personas, por un valor de RD\$ 319,000.00; para cubrir gastos de materiales de construcción a unas 2 personas, por un valor de por un valor de RD\$ 16,225.00, para cubrir gastos funerarios a unas 6 personas, por un valor de RD\$ 21,500.00; para cubrir compra de alimentos a unas 48 personas por un valor de RD\$ 52,355.36; para cubrir ayuda económica a 14 organizaciones comunitarias por un valor de RD\$ 180,198.02; otras ayudas y donaciones para cubrir distintas modalidades de necesidades a 273 personas e

instituciones por un valor de RD\$ 230,018.42; (ver Cuadro No.4.1 y detalles en el Cuadro No.1, Anexo I).

Cuadro No. 4.1

| <b>Programa de Lucha Contra la Pobreza</b>    |                      |                   |
|---|----------------------|-------------------|
| <b>Concepto</b>                               | <b>Beneficiarios</b> | <b>Total RD\$</b> |
| AYUDA ECONOMICA PARA CUBRIR GASTOS MEDICOS    | 93                   | 149,695.57        |
| AYUDA ECONOMICA PARA CUBRIR GASTOS EDUCATIVOS | 166                  | 319,000.00        |
| AYUDA ECONOMICA MATERIALES DE CONSTRUCCION    | 2                    | 16,225.00         |
| AYUDA ECONOMICA PARA CUBRIR GASTOS FUNERARIOS | 6                    | 21,500.00         |
| AYUDA ECONOMICA PARA COMPRA DE ALIMENTOS      | 48                   | 52,355.36         |
| AYUDA ECONOMICA A ORGANIZACIONES COMUNITARIAS | 14                   | 180,198.02        |
| OTRAS AYUDAS Y DONACIONES                     | 273                  | 230,018.42        |
| <b>TOTAL GENERAL</b>                          | <b>602</b>           | <b>968,992.37</b> |

Asimismo, se hicieron solicitudes de ayudas económicas, de empleos, equipo médico y bomba de riego, en otras instituciones gubernamentales, para favorecer unas 5 personas y 2 instituciones. (Ver Cuadro No.2, Anexo I)

En ese mismo orden, también se hicieron gestiones de ayuda a 5 personas y organizaciones comunitarias, las cuales no fueron atendidas por las instituciones a las cuales les fueron solicitadas. (Ver Cuadro No.3, Anexo I)

#### **a.2) Programa Empleabilidad Juvenil**

El Programa de Empleabilidad Juvenil, desarrolló en el año 2016 su tercera y última fase, la misma fue iniciada en el año 2015.

Este programa fue desarrollado por PROCOMUNIDAD desde el 2008, conjuntamente con los Ministerios de: Planificación y Desarrollo, Trabajo, Juventud e INFOTEP.

El objetivo primordial de del programa ha sido capacitar y apoyar las iniciativas emprendedoras de jóvenes en condiciones de pobreza extrema, en zonas rurales y suburbanas de diferentes provincias del país con el apoyo del Banco Interamericano de Desarrollo (BID) y de técnicos de varias organizaciones de Chile, como el FOSIS, la Agencia de Cooperación Internacional de Chile; y la GIZ de Alemania, en el marco de la cooperación triangular.

Los resultados correspondientes al 2016 en resumen fueron los siguientes:

- 700 Jóvenes formados.(300 en el piloto)
- 70 Facilitadores capacitados
- 35 Actores locales formados en Gestión Territorial.
- 14 Técnicos formados en habilidades metodológicas y participativas.
- Ayuntamiento de Jaquimeyes dispone de Capital Semilla para impulsar Micro-Negocios para Jóvenes.
- 3 Mesas territoriales formadas: Moca, Azua y Barahona.
- Moca: 2 Ayuntamientos, más 2 cooperativas, dos entidades financieras y una ONG.
- Azua: 5 Ayuntamientos, más 2 entidades financieras, dos ONGs, y juntas de vecinos.
- Barahona: 3 Ayuntamientos, una cooperativa municipal y una entidad financiera.

**Colaboración de los Síndicos de Moca, Azua y Barahona:**

- Disponer de autobuses para transportar a los jóvenes.

- Disponer de personal para dar seguimiento a los jóvenes a través de las mesas territoriales.
- Separar capital del presupuesto municipal para entregar a los jóvenes.
- Incentivar la asociatividad de los jóvenes a través de las cooperativas

### **a.3) Actividades de Capacitación Comunitaria y Actos de Entrega**

PROCOMUNIDAD a través de la Dirección de Capacitación a Usuarios, desarrollo jornadas de capacitación adjunta sobre medio ambiente y saneamiento ambiental, en el proyecto No.03529. Construcción de Cuneta Encachada, en la comunidad Básica, Bayacoal, municipio Villa Altagracia, Provincia San Cristóbal, siendo capacitadas en materia de saneamiento más de 25 personas.

Asimismo, se utilizaron los servicios de Facilitadores Comunitarios con el propósito de realizar actividades de información y orientación sobre aspectos de salud, saneamiento ambiental, mejoramiento de viviendas y otros; en comunidades de las provincias: San Cristóbal, Peravia, Barahona y Distrito Nacional. Estas acciones consistieron en visitas domiciliarias y charlas.

La institución realizó actos de entrega de la obra a la comunidad, en los cuales durante el 2016 fueron entregadas alrededor de 52 reparaciones y construcciones de viviendas en el sur del país. El proyecto 3549, construcción de 02 viviendas y 08 reparaciones, en la comunidad Las Charcas de María, San Juan. De igual manera se hizo entrega, en el municipio de Bani, de la construcción de 05 viviendas más 10 reparaciones de viviendas, como parte del proyecto 03550.

En la provincia San Cristóbal a través del proyecto 03544 fueron entregadas 03 construcciones y 06 reparaciones de viviendas. Cambita (San Cristóbal) formo parte de este proyecto, haciendo entrega de 03 construcciones y 06 reparaciones; también en la comunidad Bajos de Haina fueron entregados 03 construcciones y 06 reparaciones de viviendas.

#### **a.4) Acciones de la Dirección Ejecutiva**

Como parte de una estrategia la Dirección Ejecutiva realizo encuentros con organismos internacionales y gobiernos locales, con la finalidad de realizar acuerdos y proyectos bilaterales, según se establece en el Cuadro No. 1, Anexo II.

Para respaldar las acciones de PROCOMUNIDAD el Director Ejecutivo realizo visitas al interior del país a los fines de evaluar, supervisar y entregar proyectos a las comunidades, así como encuentro de socialización y apoyo con autoridades civiles y militares provinciales, según detalles en el Cuadro No.2, Anexo II.

En el Cuadro No.3 del Anexo II, se detalla la relación de invitaciones recibidas por la Dirección Ejecutiva, así como su participación en los respectivos actos y/o reuniones.

#### **a.5) Seguimiento y Acción Institucional a los 4 Ejes Básicos del Programa de Gobierno 2016-2020**

En fecha 11 de octubre de 2016, el Ministerio de la Presidencia remitió la comunicación No. 25428 mediante la cual solicita la designación de los respectivos responsables para coordinar la ejecución de los ejes básicos de la política pública del programa de gobierno 2016-2020 aprobados en el Consejo de



Gobierno Ampliado y delineados en el discurso de toma de posesión del señor Presidente de la República Lic. Danilo Medina Sánchez.

En tal sentido, la Dirección Ejecutiva de PROCOMUNIDAD, designo al Director Técnico, señor Antonio Florián como Coordinador General; Al Lic. Octavio Estrella, Encargado de la División de Formación y Desarrollo Comunitario como coordinador del eje Condiciones de Vida Digna para Todos y Todas; Lic. Juan Jacobo Acosta, encargado del Departamento de Planificación y Desarrollo, Coordinador del Eje Economía Inclusiva y Desarrollo Productivo; Lic. Félix Gómez Vargas, encargado División de Identificación de Proyectos, para coordinar el Eje Consolidación de una Institucionalidad Pública cada vez más eficiente, transparente y participativa; y al Ing. Pedro Pablo Díaz, encargado Departamento de Control y Seguimiento de Proyectos de Inversión Pública, como responsable del eje Medio Ambiente, Modelo Económico Sostenible y adaptación al cambio climático.

Luego de producirse la designación de los responsables de los distintos ejes, se realizaron jornadas de intercambios de informaciones y puntos de vista encaminadas a empoderar a todo el personal de la Institución de los contenidos, propósitos y metas de las políticas públicas para el referido periodo de gobierno 2016-2020.

Los encuentros realizados comprenden el personal ejecutivo, el nivel técnico y el personal de apoyo con la finalidad de concientizarlos en torno a las características, fines y propósitos de la institución, y en consecuencia motivar la

integración de cada uno de los actores a los trabajos propios de cada una de las áreas de acuerdo a las respectivas competencias institucionales. .

## **b) Indicadores de Gestión**

### ***1. Perspectiva Estratégica***

#### **i. Metas Presidenciales**

Son parte de las Metas Presidenciales, los planes Estratégicos Institucionales, los Planes Operativos Anuales, las acciones que llevan a cabo todas las instituciones del gobierno en cuanto a la Inversión y Asistencia Social para combatir la pobreza, a lo que se suma el Seguimiento y las Acciones Institucionales a los Ejes Básicos del Programa de Gobierno a ser desarrollado en el periodo 2016-2020, por que PROCOMUNIDAD, siguiendo esa misma línea de acción estratégica, para el 2016 y los siguientes años, ha elaborado su programación en torno a las prioridades establecidas en dicha Meta.

#### **ii. Índice Uso TIC e Implementación Gobierno Electrónico**

Por razones presupuestaria, en el 2016, PROCOMUNIDAD no pudo completar el equipamiento requerido para la implementación del uso de las Tecnologías de la Información y Comunicación (TIC) y el Gobierno Electrónico en sus 3 niveles: Uso TIC, E. Gobierno y E. Servicios, lo implica que en el corto plazo, la institución no puede participar y competir en el ranking de instituciones gubernamentales sobre el Índice TIC, organizado por la OPTIC. No obstante, se hacen los esfuerzos para completar la matriz de los equipos informáticos

requeridos, a fin de avanzar en este aspecto en favor de la transparencia y de la ciudadanía en general.

### **iii. Sistema de Monitoreo de la Administración Pública (SISMAP)**

Aunque la institución no ha tenido la oportunidad de incorporarse a la onda de la medición de los indicadores del barómetro del SISMAP, como algunos ministerios y entidades gubernamentales, pero si, ha podido avanzar en algunos aspectos relativos a los Indicadores de recursos humanos, como fortalecimiento institucional y transparencias según se detalla a continuación:

#### **iii.1. Indicadores de Recursos Humanos**

##### **iii.1.1) Planificación de los RRHH**

Tomando como referente el instructivo facilitado por el Ministerio de Administración Pública (MAP) y, apoyado en los requerimientos y demandas de las diferentes áreas, así como las necesidades de capacitación sugeridas por dichas áreas, PROCOMUNIDAD inicio en 2016, el estudio para elaborar el Plan Operativo Anual de Recursos Humanos a ser implementado en los años venideros.

##### **iii.1.2) Presupuesto de Recursos Humanos**

Aunque la institución dispone de pocas partidas presupuestarias para los requerimientos de los RRHH, se gestionaron colaboraciones de tipo interinstitucional, para la ejecución de talleres de capacitación y socialización de temas de interés del personal, así como jornadas de salud y seguridad ocupacional.

### **iii.1.3) Manuales Institucionales de Recursos Humanos**

En el 2015, mediante resoluciones el Ministerio de Administración Pública (MAP), aprobó los Manuales de Cargo y de Funciones respectivamente, estableciéndose en el 2016 las iniciativas para su puesta en funcionamiento. Mientras que el 24 de mayo del 2016 fue aprobado el Manual de Cargos según la Resolución No.001-2016.

### **iii.1.4) Estructura Organizativa**

Dentro de los Manuales indicados anteriormente, esta contenido el nuevo Organigrama que regirá la institución en lo adelante; del cual se hicieron esfuerzos de su implementación en el 2016, mediante oficios enviados a las áreas internas correspondientes.

### **iii.1.5) Mapa de Procesos**

Para el año 2016, la institución no puso en marcha la elaboración e implementación de los Manuales y Mapas de Procesos de las distintas áreas.

### **iii.1.6) SASP**

Durante el 2016 se empezó a incorporar los expedientes de los empleados en el Sistema de Administración de Servidores Públicos (SASP), principalmente con la nómina. Se realizaron los cambios de nomenclatura en la nómina de empleados fijos a partir de la aprobación del Manual de Cargos. En tal sentido, se continuará la actualización de las informaciones de todos los empleados, mediante la inclusión y adición de cursos, maestrías, talleres, cambio de direcciones, cambio de correo electrónico, entre otros aspectos.

### **iii.1.7) Concursos Públicos**

Durante el 2016, la institución no tuvo la necesidad de hacer ningún concurso para nuevos cargos administrativo y técnico, según lo estipula la Ley No.41-08 de Función Pública y el Reglamento de Reclutamiento y Selección No.524-09.

### **iii.1.8) Evaluación del Desempeño**

En vista de que están en proceso los distintos Manuales, durante el 2016 la institución no realizó la Evaluación del Desempeño del personal acorde con lo establecido en la Ley No.41-08 de Función Pública. En este sentido, con el propósito de que los instrumentos de evaluación del desempeño se puedan implementar de forma objetiva, está pendiente gestionar ante el MAP el Manual del Evaluador para los distintos niveles.

### **iii.1.9) Escala Salarial**

En el 2016 la institución elaboró una propuesta de actualización de la escala salarial conforme a los rangos de salarios asignados según los nuevos niveles jerárquicos y perfiles de los cargos, así como el establecimiento de nivelación salarial conforme a tareas similares. Dicha propuesta está pendiente de ser entregada al Ministerio de Administración Pública (MAP) para su aprobación e implementación.

### **iii.1.10) Incorporación a carrera administrativa**

Durante el año 2016, la institución inició el estudio de los procedimientos utilizados, según la ley, para el ingreso del personal al Sistema de Carrera Administrativa, a fin de continuarlos en el próximo año 2017.

### **iii.1.11) Inducción**

PROCOMUNIDAD, lleva a cabo el establecimiento de programas de inducción del personal, a fin de que estos conozcan el quehacer de la institución, las normativas, sus deberes, sus derechos y los beneficios que le corresponden. En ese sentido se desarrollan Charlas y Talleres sobre:

- Beneficios de la Ley 379-81, Régimen de Jubilaciones y Pensiones
- Taller de Educación y Cultura Financiera, Preserva
- Charla sobre planes complementarios de ARS SENASA
- Entre otros.

### **iii.1.12) Resolución de conflictos**

Para los fines, la institución utiliza el método del diálogo entre las partes involucradas, a los fines de poder solucionar el inconveniente presentado.

### **iii.1.13) Pagos de Beneficios Laborales**

Como el personal de PROCOMUNIDAD todavía no está incluido en la carrera administrativa, no se realiza el pago del Bono por Desempeño.

### **iii.1.14) Asociación de Servidores Públicos**

En la institución no se ha manejado este tema todavía.

### **iii.1.15) Salud Ocupacional**

En primera instancia, una parte del personal tiene acceso al consultorio médico de la gobernación del edificio, donde pueden acudir a recibir las primeras atenciones requeridas.

En la medida de lo posible la institución hace un esfuerzo para mantener un ambiente laboral apropiado, en cuanto a higiene, iluminación, temperatura, ruido,

almacenamiento de desechos y otros aspectos que pudieran afectar el bienestar general del personal. En este aspecto, está pendiente gestionar ante los organismos competentes, la conformación del Comité de Seguridad y Salud en el Trabajo en la Administración Pública.

Por otra parte, se ha conformado el Comité de Evacuación en caso de Desastre o Emergencia, en coordinación y con la asesoría del Cuerpo de Bomberos, la Administradora de Riesgos Laborales Salud Segura (ARLSS) y la Gobernación de las Oficinas Gubernamentales.

#### **iii.1.16) Régimen ético**

De conformidad la Ley 41-08, Artículo 77, sobre Régimen Ético y Disciplinario, la institución ha participado en eventos organizados por la Dirección General de Ética e Integridad Gubernamental (DIGEIG), con la finalidad de recibir orientaciones sobre el particular y ponerlas en práctica.

#### **iii.1.17) Auditorias**

Durante el 2016, la institución no llevo a cabo el proceso de Auditorias a los expedientes de los empleados, a través de la Superintendencia de Salud y Riesgos Laborales (SISALRIL), el cual tiene como propósito verificar las licencias de enfermedad común de los empleados registrados en el sistema de la Tesorería de la Seguridad Social (TSS), así como los subsidios de maternidad y lactancia.

## **iii.2. Fortalecimiento Institucional**

### **iii.2.1) Índice de Transparencia**

En consonancia con el marco legal de transparencia, la institución con cierta frecuencia, publica la nómina de empleados, a través de la página web institucional.

### **iii.2.2) Plan de Capacitación**

Durante el 2016, la institución no implemento un plan de capacitación formal para el personal interno.

### **iii.2.3) Autodiagnóstico CAF**

En el 2013 el MAP empezó a asesorar a PROCOMUNIDAD en la Autoevaluación CAF, sin embargo en los siguientes años no continuo dicha práctica, razones por la cual la institución no ha logrado avances significativos en este tema.

En ese sentido está pendiente de conformar el Comité de Calidad Institucional y, la consiguiente implementación del Plan de Mejora que comprende las siguientes acciones:

- Colocación de un Buzón de Calidad Institucional para la mejora de los procesos.
- Evaluaciones periódicas sobre el servicio de almuerzo.
- Evaluación de la percepción del ciudadano respecto de PROCOMUNIDAD y sus funciones.



- Elaboración y aprobación de las Políticas de Gestión y Transferencia del Conocimiento y de Meritocracia, y de las Normas de buen liderazgo institucional.

#### **iii.2.4) Carta Compromiso al Ciudadano**

Al igual que la mayoría de las instituciones del estado,

PROCOMUNIDAD no ha elaborado la Carta Compromiso, según el Decreto No. 211-10. Para los fines, tiene pendiente participar en las acciones siguientes:

- Participación del personal en el Taller “*Metodología de Elaboración de la Carta Compromiso*”, impartido por el Ministerio de Administración Pública (MAP).
- Elaboración de la Matriz de Identificación de los Procesos/servicios del Ministerio de cara a los usuarios.

## **2. Perspectiva Operativa**

### **i. Índice de Transparencia**

#### **i.1) Respuestas a solicitudes de información por parte de ciudadanos y ciudadanas**

En cumplimiento con las resoluciones 3-12 y 1-13 del 12 de diciembre y 1 de enero de los años 2012 y 2013 respectivamente, de la Dirección de Ética e Integridad Gubernamental (DIGEIG), entidad rectora de las oficinas de accesos a la información de las entidades del Estado, PROCOMUNIDAD aprobó y tiene en práctica la *Matriz de Responsabilidad Informativa*, siendo validada mediante la resolución 1/14 del 13 de marzo del año 2014, emitida por el Director Ejecutivo.

En ese sentido la institución, a través de Oficina de Acceso a la Información (OAI) interna, da respuesta a las solicitudes de ciudadanos y ciudadanas sobre las principales informaciones relativas al balance de gestión de PROCOMUNIDAD durante todo el año.

### **i.2) Actualización del Portal de Transparencia**

Se debe precisar que producto del bajo presupuesto que recibe PROCOMUNIDAD, por lo que durante el 2016, no se obtuvieron los avances requeridos para la actualización del Portal de Transparencia, ya que no se pudieron adquirir gran parte de los correspondientes equipos de informática para ello, sin embargo la División de Informática, con el concurso de otras áreas, ha planificado la introducción de avances y actualizaciones al portal, tomando en consideración las informaciones más comunes que suelen solicitar los Ciudadano(a) s, a manera de ahorrar tiempo, esfuerzo y recursos, tanto al usuario como a la entidad misma.

En otro orden, en lo concerniente a la OAI, la institución ha tenido algún avance, en el manejo de las solicitudes de información referentes al portal 311, por lo que con la asesoría de la Oficina Presidencial de Tecnología de la Información (OPTI), se pretende seguir avanzando en ese sentido.

### **i.3) Estandarización del portal de Transparencia**

Una vez se logre adquirir y actualizar el equipamiento básico de informática, se establecerá un nuevo formato escrito, actualizado y estandarizado que permita orientar sobre los derechos de los usuarios de los servicios que da PROCOMUNIDAD a los Ciudadano(a)s, en materia de informaciones, de

conformidad con la ley No. 200-04 sobre acceso a la información y el decreto No. 130-05 sobre la aplicación de la ley.

**ii. Normas de Control Interno (NCI)**

Tradicionalmente PROCOMUNIDAD lleva a cabo *el control y la transparencia de la gestión interna* según lo establecido en la Apuesta Estratégica No. 22 del PEI 2013-2016, mediante la actualización de la Matriz Ambiente de Control de las NCI, en cumplimiento con las disposiciones del Sistema Nacional de Control Interno (SINACI).

**i. Plan Anual de Compras y Contrataciones (PACC)**

En el siguiente Cuadro se detalla el Plan Anual de Compras y Contrataciones (PACC) de PROCOMUNIDAD en el 2016.

**Cuadro No. 4.2**  
**Plan Anual de Compras y Contrataciones (PACC)**  
**PROCOMUNIDAD**  
**Enero-Diciembre, 2016**

| <b>Rubro</b>  | <b>TOTAL RD\$</b> |
|---|-------------------|
| Contribuciones al seguro de salud   | 3,784,008.00      |
| Contribuciones al seguro de pensiones                                     | 3,990,332.00      |
| Contribuciones al seguro de riesgo laboral                                | 420,000.00        |
| Teléfono local  | 990,000.00        |
| Telefax y correo  | 10,000.00         |
| Servicio de internet y televisión por cable                               | 200,000.00        |
| Energía eléctrica   | 3,300,000.00      |
| Agua  | 38,400.00         |
| Recolección de residuos sólidos   | 12,000.00         |
| Publicidad y propaganda   | 150,000.00        |
| Impresión y encuadernación  | 150,000.00        |
| Alquileres y rentas de edificios y locales                                | 3,600,000.00      |
| Seguro de bienes inmuebles e infraestructura (Incendio)                   | 400,000.00        |
| Seguros de bienes muebles (Vehículos)                                     | 400,000.00        |
| Obras menores en edificaciones  | 800,000.00        |
| Instalaciones eléctricas  | 450,000.00        |
| Mantenimiento y reparación muebles y equipos de oficinas                  | 356,000.00        |
| Mantenimiento y reparación de equipo para computación                     | 200,000.00        |
| Mantenimiento y reparación de equipos de transporte, tracción y elevación | 800,000.00        |

| <b>Rubro</b>   | <b>TOTAL RD\$</b>    |
|--|----------------------|
| Limpieza e Higiene   | 144,000.00           |
| Servicios de capacitación  | 72,244.47            |
| Servicios de informáticas y sistemas computarizados.               | 11,800.00            |
| Alimentos y bebidas para personas                                  | 2,630,000.00         |
| Madera, corcho y sus manufacturas                                  | 300,000.00           |
| Papel de escritorio  | 100,000.00           |
| Productos de papel y cartón  | 75,000.00            |
| Libros, revistas y periódicos                                      | 75,000.00            |
| Llantas y Neumáticos   | 200,000.00           |
| Estructuras metálicas acabadas                                     | 400,000.00           |
| Gasolina   | 360,000.00           |
| Gasoil   | 2,540,000.00         |
| Lubricantes  | 200,000.00           |
| Material para limpieza   | 150,000.00           |
| Útiles de escritorio, oficina informática y de enseñanza           | 250,000.00           |
| Útiles de cocina y comedor   | 100,000.00           |
| Productos eléctricos y afines                                      | 250,000.00           |
| Productos y útiles varios, no calificados precedentemente nip      | 3,624,767.00         |
| Bonos para útiles diversos   | 2,600,000.00         |
| Bonos para asistencia social                                       | 500,000.00           |
| Muebles de oficinas y Estanterías                                  | 364,553.00           |
| Equipos de cómputos  | 1,400,000.00         |
| Otros productos no identificados precedentemente                   | 373,446.40           |
| Sistema de aire acondicionado, calefacción y refrigeración         | 8,117,680.00         |
| Equipo de comunicación, telecomunicaciones y señalamientos         | 589,911.50           |
| Equipos de generación eléctrica, aparatos y accesorios eléctricos. | 1,477,633.32         |
| Obras para edificación no residencial                              | 321,919.98           |
| Obras hidráulicas y sanitarias                                     | 313,370.20           |
| <b>TOTAL PRESUPUESTO SOLICITADO</b>                                | <b>47,592,065.87</b> |

#### **iv. Comisiones de Veedurías Ciudadanas**

De conformidad con el Decreto No. 183-15 que crea las Comisiones de Veeduría Ciudadana y del Reglamento que las regula, a través del Ministerio de la Presidencia, con la finalidad de supervisar, vigilar y promover el control social, la transparencia y el cumplimiento de la Ley que regula las compras y contrataciones del Estado, la Institución tiene pendiente gestionar la asesoría

correspondiente del referido Ministerio, para la implementación de dichas Comisiones en las áreas requeridas por la Ley.

#### **v. Auditorías y Declaraciones Juradas**

En cumplimiento con la Ley 311-14 sobre Declaración Jurada de Patrimonio, en conjunto con la Cámara de Cuentas de la República, la institución tiene pendiente tramitar las declaraciones juradas de sus funcionarios que compete, según el manejo de recursos.

### **3. Perspectiva de los Usuarios**

#### **i. Sistema de Atención Ciudadana 3-1-1**

Electrónicamente la institución dispone de mecanismos de atención para recibir y canalizar la respuesta a las quejas, reclamaciones, sugerencias y denuncias planteadas por los ciudadanos y ciudadanas, brindando la atención oportuna a los casos recibidos a través del Sistema 311, tramitando los casos a las distintas áreas para su solución.

Está pendiente de colocar los buzones de quejas, reclamaciones, sugerencias y denuncias como otra herramienta válida para recibir las quejas por parte del público, tanto a lo interno como a lo externo.

## **V. Gestión Interna**

### **a) Desempeño Financiero**

#### **a.1) Asignación de Presupuesto del Período/metas de producción a lograr**

Para el año 2016 el presupuesto de gastos solicitado por PROCOMUNIDAD a la Dirección General de Presupuesto fue de RD\$ 96,475,540.00; sin embargo, esta última asigno y aprobó RD\$ 79,765,590.71, de

los cuáles RD\$79,058,056.06 corresponden a gastos corrientes y solo RD\$ 707,534.65, a gastos de capital.

#### **a.2) Ejecución Presupuestal del Período/metas de producción lograda**

Como se detalla en el Cuadro No.1 del Anexo III, la ejecución del presupuesto asignado a PROCOMUNIDAD durante el periodo enero-diciembre de 2016, fue de RD\$ 79,765,590.71, de los cuales RD\$ 68,435,967.15 fueron destinados a la partida de Servicios Personales, RD\$ 240,044.47 a la partida de Servicios No Personales, RD\$ 7,123,150.68 a Materiales y Suministros, RD\$ 3,331,138.23 a Bienes Muebles e Intangibles y RD\$ 635,290.18 a Obras e Infraestructura.

#### **a.3) Cuadros Ejecución física y financiera de proyectos de Inversión Pública**

Como se indica en el Cuadro No. 5.1, en el presente año 2016 PROCOMUNIDAD planificó la ejecución de ocho (8) proyectos de inversión social, por un monto de RD\$ 15, 677,535.21, de los cuales uno (1) correspondía al presupuesto techo que se asignaría por un valor de RD\$645,398.29, y siete (7) a una asignación extraordinaria de la Presidencia de la República por un monto de RD\$ 15, 032,136.92. (Ver también Cuadro No. 1, Anexo III)

De los referidos presupuestos, se generó una producción (terminada) de seis (6) proyectos, con una inversión de RD\$ 11, 971,242.03, para beneficiar una población directa de unas 7 mil personas. De estos proyectos, uno (1) corresponde al área de salubridad (letrinas), cuatro (4) al area de construccion y reparacion de viviendas, uno (1), a tapado de zanja con tuberia. Quedaron

pendiente de terminar dos (2) proyectos; uno (1) de rehabilitacion Centro Comunal y, uno (1) de reemplazo y rehabilitacion de viviendas.

| PROY.  | DESCRIPCION  | CONTRATADO RD\$      | EJECUTADO RD\$       | % AVANCE FINANCIERO | % AVANCE FISICO |
|--------|--|----------------------|----------------------|---------------------|-----------------|
| 3528.1 | REHABILITACION CENTRO COMUNAL JAQUIMEYES, BARAHONA   | 645,398.29           | 645,398.29           | 69.88               |                 |
|        | <b>TOTAL</b>   | <b>645,398.29</b>    | <b>645,398.29</b>    |                     |                 |
| 3534.1 | CONST. DE 30 LETRINAS TIPO BID,BARRIO LOS SOLARES, EL DEAN MONTE PLATA   | 648,167.12           | 642,929.21           | 99.19               | 100             |
| 3534.1 | CONST. DE 30 LETRINAS TIPO BID,BARRIO LOS SOLARES, EL DEAN MONTE PLATA   | 20,609.45            | 20,609.45            | 100                 |                 |
| 3534.3 | CONST. DE 30 LETRINAS TIPO BID,BARRIO LOS SOLARES, EL DEAN MONTE PLATA   | 21,248.37            | 21,248.37            | 100                 |                 |
|        | <b>TOTAL</b>   | <b>690,024.94</b>    | <b>684,787.03</b>    |                     |                 |
| 3544.1 | CONST. DE 18 VIVIENDAS Y REPARACION DE 43 VIVIENDAS, EN LA PROVINCIAS DE SANCRISTOBAL Y SANTO DOMINGO, REP.DOM | 6,417,231.53         | 6,417,231.54         | 100                 | 100             |
|        | <b>TOTAL</b>   | <b>6,417,231.53</b>  | <b>6,417,231.54</b>  |                     |                 |
| 3545.1 | REHABILITACION DE 10 VIVIENDAS MUNICIPIO DE MONTE PLATA, PROVINCIA MONTE PLATA                                 | 1,059,584.09         | 1,044,904.86         | 98.61               | 100             |
|        | <b>TOTAL</b>   | <b>1,059,584.09</b>  | <b>1,044,904.86</b>  |                     |                 |
| 3549.1 | REEMPLAZAMIENTO DE 2 VIVIENDAS Y REHABILITACION DE 8 BABOR A BAJO, LA CHARCAS, SAN JUAN DE LA MAGUANA.         | 1,250,277.70         | 1,187,754.99         | 95                  | 100             |
|        | <b>TOTAL</b>   | <b>1,250,277.70</b>  | <b>1,187,754.99</b>  |                     |                 |
| 3550.1 | REEMPLAZO DE 5 VIVIENDAS Y REPARACION DE 10 VIVIENDAS BANI, PROVINCIA PERAVIA                                  | 3,327,022.27         | 3,327,022.62         | 100                 | 100             |
|        | <b>TOTAL</b>   | <b>3,327,022.27</b>  | <b>3,327,022.62</b>  |                     |                 |
| 3551.1 | TAPADO DE ZANJA CON TUBERIA DE ACUEDUCTO, LOS SALADILLOS, SALINAS, BARAHONA                                    | 477,379.20           | 428,255.11           | 89.71               | 100             |
|        | <b>TOTAL</b>   | <b>477,379.20</b>    | <b>428,255.11</b>    |                     |                 |
| 3552.1 | REEMPLAZO DE 2 VIVIENDAS Y REHABILITACION DE 8 VIVIENDAS EN LA PROVINCIA SANTO DOMINGO,                        | 1,810,617.19         | 362,123.44           | 20                  |                 |
|        | <b>TOTAL</b>   | <b>1,810,617.19</b>  | <b>362,123.44</b>    |                     |                 |
|        | <b>TOTAL GENERAL RD\$</b>  | <b>15,677,535.21</b> | <b>14,097,477.88</b> |                     |                 |

#### a.4) Ingresos/ Recaudaciones por Otros Conceptos

Según el Cuadro No.2 del Anexo III, los ingresos y recaudaciones por PROCOMUNIDAD en el año 2016 fueron de RD\$11,210,390.69, de los cuales RD\$5, 000,000.00 corresponden a Aporte Especiales de la Presidencia, y el resto

por un valor de RD\$ 6, 210,390.69 corresponde a cuentas operativas de Recursos directos.

**a.5) Pasivos**

Como se indica en el Cuadro No. 3 del Anexo III, las Cuentas Pendientes de Pago de parte de PROCOMUNIDAD al cierre del año 2016, finalizaron con un monto de RD\$12,067,921.07 correspondientes a proveedores de bienes y servicios.

Asimismo quedaron pendientes de pago por concepto de ejecución de Proyectos RD\$ 763,174.89, de los cuales RD\$ 55,554.15 corresponden a contratación y ejecución vía SIGEF y RD\$ 707,620.74, a contratación y ejecución con recursos internos (ver Cuadro No.4.1 y 4.2 del Anexo III).

**b) Contrataciones y Adquisiciones**

**b.1) Resumen de licitaciones realizadas en el periodo**

Como se observa en el cuadro No. 5.2, durante el año 2016 la institución realizó doce (12) licitaciones por comparación de precios por un monto de RD\$ 26, 526,111.12, de las cuales 9, fueron para proyectos de inversión por un monto de RD\$ 19, 536,345.51 y, 3 para servicios, por monto de RD\$ 6, 989,765.61.

Cuadro No. 5.2  
**Contrataciones y Licitaciones de Proyectos y Servicios**  
**(Por Comparación de Precios)**  
**FONDO DE PROMOCION A LAS INICIATIVAS COMUNITARIAS**  
**ENERO-DICIEMBRE-2016**

| No | Código | Proyecto/Servicio   | Numero ó código del contrato / orden de compra | Monto Base RD\$ | Monto Contratado RD\$ | Nombre del Supliador/ Contratista | Cédula / RNC |
|----|--------|---|--|-----------------|-----------------------|-----------------------------------|--------------|
| 1  | 3551.1 | Tapado de Zanja con Tubería de Acueducto, los Saladillos, Salinas, Barahona | OC-20-2016                                     | 477,379.20      | 477,379.20            | Fernando Arturo Cavallo Alcántara | 1900074020   |
| 2  | 3550-1 | Reemp. 5 Viviendas  | OC-30-   | 3,327,022.27    | 3,327,022.27          | Santos de la                      | 180043619    |



| No . | Código | Proyecto/Servicio  | Numero ó código del contrato / orden de compra | Monto Base RD\$      | Monto Contratado RD\$ | Nombre del Supli dor/ Contratista         | Cédula / RNC |
|------|--------|--|--|----------------------|-----------------------|---|--------------|
|      |        | y Rep. 10 Viviendas, Bani, Peravia   | 2016   |                      |                       | Cruz                                      | 6            |
| 3    |        |  | OC-36-2016                                     | 2,334,240.60         | 2,334,240.60          | Ferretería e Inmobiliaria Frías Hnos.,SRL | 130357773    |
| 4    | 3549-1 | Reemp. 2 Viviendas y Rehab. Babor Abajo, Las Charcas, SJM  | OC-45-2016                                     | 1,250,277.70         | 1,250,277.70          | Pablo Ariel Lapaix Beltré                 | 1200917936   |
| 5    | 3545-1 | Rehab. 10Viviendas, Monte Plata  | OC-49-2016                                     | 1,059,584.09         | 1,059,584.09          | Manuel Alberto Marte Rosario              | 4800865430   |
| 6    | 3552-1 | Reemp. 2 Viviendas, Santo Domingo  | OC-98-2016                                     | 1,810,817.19         | 1,810,817.19          | Rosaura Milqueya Pérez de Jesús           | 9300536233   |
| 7    |        |  | OC-110-2016                                    | 2,169,225.01         | 2,169,225.01          | Delta Comercial,S.A.                      | 101011939    |
| 8    |        |  | OC-124-2016                                    | 2,486,300.00         | 2,486,300.00          | Delta Comercial,S.A.                      | 101011939    |
| 9    | 3552.1 | Tapado de Zanja con Tubería de Acueducto, los Saladillos, Salinas, Barahona                            | OC-20-2017                                     | 2,213,239.44         | 2,213,239.44          | Fernando Arturo Cavallo Alcántara         |              |
| 10   | 3550-2 | Reemp. 5 Viviendas y Rep. 10 Viviendas, Bani, Peravia  | OC-30-2017                                     | 2,290,769.15         | 2,290,769.15          | Santos de la Cruz                         |              |
| 11   | 3544.1 | Const. de 18 viviendas y reparación de 43 viviendas, en la provincias de San Cristóbal y Santo Domingo |  | 6,417,231.53         | 6,417,231.54          |   |              |
| 12   | 3534.1 | Const. de 30 Letrinas tipo BID, Barrio los Solares, el Deán, Monte Plata                               |  | 690,024.94           | 690,024.94            |   |              |
|      |        |  | <b>TOTAL RD\$</b>                              | <b>26,526,111.12</b> | <b>26,520,873.22</b>  |   |              |

## b.2) Resumen de compras y contrataciones realizadas en el periodo

### b.2.1) Compras. (Cuadro)

Según el cuadro No.5.3, durante el 2016 PROCOMUNIDAD realizo 117 compras y contrataciones por un valor de RD\$25, 818,515.61, de los cuales 84 por un valor de RD\$ 22, 087,640.46 correspondieron a bienes, y 33 por un valor de RD\$ 3, 730,875.15 correspondieron a servicios.

**Cuadro No.5.3**  
**DIRECCION GENERAL DE AUDITORIA DE LA CAMARA**  
**DE CUENTAS**  
**Compras y Contrataciones**  
**FONDO DE PROMOCION A LAS INICIATIVAS COMUNITARIAS**  
**ENERO-DICIEMBRE-2016**

Institución: Fondo de Promoción a las Iniciativas Comunitarias  
 Revisado por: Gerente Administrativo

Elaborado Por: Depto. De Compras

| No. | Numero ó código del contrato / orden de compra | Fecha Contrato/ Orden de Compra | Tipo de Adq (2) | Tipo de Compra (3)    | Monto Presupuest. | MONTO TOTAL de la Adquisición en RD\$ | Nombre del Supliador/ Contratista           | Cédula / RNC | MONTO total PAGADO a la fecha | TOTAL PENDIENTE A LA FECHA |
|-----|--|---------------------------------|-----------------|-----------------------|-------------------|---------------------------------------|---|--------------|-------------------------------|----------------------------|
| 1   | OC-01-2016                                     | 22-Jan-16                       | Servicio        | Compra Directa        | 200,000.00        | 200,000.00                            | INVERSIONES MIGS,SRL                        | 101628431    | 200,000.00                    | -                          |
| 2   | OC-02-2016                                     | 1-Feb-16                        | Servicio        | Compra Directa        | 15,539.01         | 15,539.01                             | DELTA COMERCIAL,S.A.                        | 101011939    | 15,539.01                     | -                          |
| 3   | OC-04-2016                                     | 1-Feb-16                        | Servicio        | Compra Directa        | 200,000.00        | 200,000.00                            | INVERSIONES MIGS ,SRL                       | 101628431    | 200,000.00                    | -                          |
| 4   | OC-03-2016                                     | 1-Feb-16                        | Servicio        | Compra Directa        | 48,450.52         | 48,450.52                             | JHONNY MAUD SOSA                            | 100409036    | 48,450.52                     | -                          |
| 5   | OC-06-2016                                     | 9-Feb-16                        | Servicio        | Compra Directa        | 34,015.67         | 34,015.67                             | DELTA COMERCIAL,S.A.                        | 101011939    | 34,015.67                     | -                          |
| 6   | OC-07-2016                                     | 12-Feb-16                       | Bien            | Compra Directa        | 4,956.00          | 4,956.00                              | SUPLIDORA GOMEZ PEREZ SUGOPECA,SRL          | 131116094    | 4,956.00                      | -                          |
| 7   | OC-08-2016                                     | 12-Feb-16                       | Bien            | Compra Directa        | 7,198.00          | 7,198.00                              | SUPLIDORA GOMEZ PEREZ SUGOPECA,SRL          | 131116094    | 7,198.00                      | -                          |
| 8   | OC-09-2016                                     | 22-Feb-16                       | Bien            | Compra Directa        | 43,786.78         | 43,786.78                             | HYLSA                                       | 101148691    | 43,786.78                     | -                          |
| 9   | OC-10-2016                                     | 22-Feb-16                       | Bien            | Compra Directa        | 5,919.88          | 5,919.88                              | FASACA AUTO PARTS, SRL                      | 101613051    | 5,919.88                      | -                          |
| 10  | OC-11-2016                                     | 22-Feb-16                       | Bien            | Compra Directa        | 48,800.00         | 48,800.00                             | FASACA AUTO PARTS, SRL                      | 101613051    | 48,800.00                     | -                          |
| 11  | OC-12-2016                                     | 24-Feb-16                       | Bien            | Compra Directa        | 4,399.98          | 4,399.98                              | FASACA AUTO PARTS, SRL                      | 101613051    | 4,399.98                      | -                          |
| 12  | OC-13-2016                                     | 1-Mar-16                        | Servicio        | Compra Directa        | 59,850.64         | 59,850.64                             | JHONNY MAUD SOSA                            | 100409036    | 59,850.64                     | -                          |
| 13  | OC-14-2016                                     | 1-Mar-16                        | Servicio        | Compra Directa        | 200,000.00        | 200,000.00                            | INVERSIONES MIGS ,SRL                       | 101628431    | 200,000.00                    | -                          |
| 14  | OC-15-2016                                     | 4-Mar-16                        | Bien            | Compra Directa        | 10,109.95         | 10,109.95                             | FASACA AUTO PARTS, SRL                      | 101613051    | 10,109.95                     | -                          |
| 15  | OC-16-2016                                     | 8-Mar-16                        | Bien            | Compra Directa        | 6,679.96          | 6,679.96                              | FASACA AUTO PARTS, SRL                      | 101613051    | 6,679.96                      | -                          |
| 16  | OC-17-2015                                     | 14-Mar-16                       | Bien            | Compra Directa        | 36,192.96         | 36,192.96                             | LUBRICANTES DIVERSOS, SRL (LUDISA)          | 101202556    | 36,192.96                     | -                          |
| 17  | OC-18-2016                                     | 14-Mar-16                       | Bien            | Compra Directa        | 9,414.98          | 9,414.98                              | LUBRICANTES DIVERSOS, SRL (LUDISA)          | 101202556    | 9,414.98                      | -                          |
| 20  | OC-20-2016                                     | 16-Mar-16                       | Bien            | Comparación de precio | 477,379.20        | 477,379.20                            | FERNANDO ARTURO CAVALLO ALCANTARA           | 1900074020   | 477,379.20                    | -                          |
| 21  | OC-21-2016                                     | 16-Mar-16                       | Bien            | Compra Directa        | 38,029.88         | 38,029.88                             | FASACA AUTO PARTS, SRL                      | 101613051    | 38,029.88                     | -                          |
| 41  | OC-23-2016                                     | 23-Mar-16                       | Bien            | Compra Directa        | 45,736.80         | 45,736.80                             | SDM SISTEMAS Y DESARROLLO DE MULTIFUNCIONAL | 130380627    | 45,736.80                     | -                          |
| 42  | OC-24-2016                                     | 24-Mar-16                       | Servicio        | Compra Directa        | 11,777.57         | 11,777.57                             | DELTA COMERCIAL,S.A.                        | 101011939    | 11,777.57                     | -                          |
| 43  | OC-25-2016                                     | 28-Mar-16                       | Bien            | Compra Directa        | 6,690.00          | 6,690.00                              | LUBRICANTES DIVERSOS, SRL (LUDISA)          | 101202556    | 6,690.00                      | -                          |
| 44  | OC-26-2016                                     | 28-Mar-16                       | Bien            | Compra Directa        | 39,591.36         | 39,591.36                             | LUBRICANTES DIVERSOS, SRL (LUDISA)          | 101202256    | 39,591.36                     | -                          |
| 45  | OC-29-2016                                     | 31-Mar-16                       | Servicio        | Compra Directa        | 61,650.66         | 61,650.66                             | JHONNY MAUD SOSA                            | 100409036    | 61,650.66                     | -                          |
| 44  | OC-28-2016                                     | 31-Mar-16                       | Servicio        | Compra Menores        | 395,501.34        | 395,501.34                            | REDELECTRO,SRL                              | 130279721    | 395,501.34                    | -                          |
| 46  | OC-30-2016                                     | 1-Apr-16                        | Bien            | Comparación de precio | 3,327,022.27      | 3,327,022.27                          | SANTOS DE LA CRUZ                           | 1800436196   | 3,327,022.27                  | -                          |

|    |            |           |          |                       |              |              |  |            |              |           |
|----|------------|-----------|----------|-----------------------|--------------|--------------|--|------------|--------------|-----------|
| 45 | OC-32-2016 | 6-Apr-16  | Bien     | Compra Directa        | 9,799.99     | 9,799.99     | ASESORIA INGENIERIA&EQUIPOS ,SA (AIESA)              | 101068282  | 9,799.99     | -         |
| 46 | OC-35-2016 | 15-Apr-16 | Bien     | Compra Directa        | 7,500.00     | 7,500.00     | ASOCIACION DOMINICANA DE REHABILITACION INC          | 401053446  | 7,500.00     | -         |
| 47 | OC-34-2016 | 15-Apr-16 | Servicio | Compra Directa        | 17,252.21    | 17,252.21    | DELTA COMERCIAL,S.A.                                 | 101011939  | 17,252.21    | -         |
| 48 | OC-36-2016 | 19-Apr-16 | Bien     | Comparación de precio | 2,334,240.60 | 2,334,240.60 | FERRETERIA E INMOBILIARIA FRIAS HNOS ,SRL            | 130357773  | 2,334,240.60 | -         |
| 49 | OC-37-2016 | 22-Apr-16 | Servicio | Compra Directa        | 175,000.00   | 175,000.00   | INVERSIONES MIGS, SRL                                | 101628431  | 175,000.00   | -         |
| 50 | OC-38-2016 | 29-Apr-16 | Servicio | Compra Directa        | 175,000.00   | 175,000.00   | INVERSIONES MIGS ,SRL                                | 101628431  | 175,000.00   | -         |
| 51 | OC-39-2016 | 3-May-16  | Bien     | Compra Directa        | 7,278.24     | 7,278.24     | LUBRICANTES DIVERSOS, SRL (LUDISA)                   | 101202556  | 7,278.24     | -         |
| 52 | OC-41-2016 | 6-May-16  | Servicio | Compra Directa        | 63,000.67    | 63,000.67    | JHONNY MAUD SOSA                                     | 100409036  | -            | 63,000.67 |
| 53 | OC-42-2016 | 9-May-16  | Bien     | Compra Directa        | 2,849.98     | 2,849.98     | FASACA AUTO PARTS, SRL                               | 101613051  | 2,849.98     | -         |
| 54 | OC-43-2016 | 9-May-16  | Bien     | Compra Directa        | 17,114.97    | 17,114.97    | FASACA AUTO PARTS, SRL                               | 101613051  | 17,114.97    | -         |
| 55 | OC-44-2016 | 12-May-16 | Bien     | Compra Directa        | 12,272.00    | 12,272.00    | SUPLIDORA GOMEZ PEREZ SUGOPECA,SRL                   | 131116094  | 12,272.00    | -         |
| 56 | OC-45-2016 | 17-May-16 | Bien     | Comparación de precio | 1,250,277.70 | 1,250,277.70 | PABLO ARIEL LAPAIX BELTRE                            | 1200917936 | 1,250,277.70 | -         |
| 57 | OC-46-2016 | 30-May-16 | Servicio | Compra Directa        | 175,000.00   | 175,000.00   | INVERSIONES MIGS ,SRL                                | 101618431  | 175,000.00   | -         |
| 58 | OC-47-2016 | 2-Jun-16  | Servicio | Compra Directa        | 13,069.92    | 13,069.92    | DELTA COMERCIAL,S.A.                                 | 101011939  | 13,069.92    | -         |
| 59 | OC-48-2016 | 2-Jun-16  | Bien     | Compra Directa        | 13,224.86    | 13,224.86    | ASESORIA INGENIERIA&EQUIPOS ,SA (AIESA)              | 101068282  | 13,224.86    | -         |
| 60 | OC-49-2016 | 3-Jun-16  | Bien     | Comparación de precio | 1,059,584.09 | 1,059,584.09 | MANUEL ALBERTO MARTE ROSARIO                         | 4800865430 | 1,059,584.09 | -         |
| 61 | OC-50-2016 | 14-Jun-16 | Servicio | Compra Directa        | 44,972.09    | 44,972.09    | DELTA COMERCIAL,S.A.                                 | 101011939  | 44,972.09    | -         |
| 62 | OC-51-2016 | 17-Jun-16 | Bien     | Compra Directa        | 3,229.95     | 3,229.95     | REFRICENTRO RUBIERA SRL                              | 101824735  | 3,229.95     | -         |
| 63 | OC-52-2016 | 28-Jun-16 | Bien     | Compra Directa        | 173,460.00   | 173,460.00   | EQUIPOS Y ACCESORIOS , SRL                           | 101572698  | 173,460.00   | -         |
| 64 | OC-53-2016 | 30-Jun-16 | Servicio | Compra Directa        | 200,000.00   | 200,000.00   | INVERSIONES MIGS ,SRL                                | 101628431  | 200,000.00   | -         |
| 65 | OC-54-2016 | 1-Jul-16  | Bien     | Compra Directa        | 17,582.00    | 17,582.00    | REFRICENTRO RUBIERA SRL                              | 101824735  | 17,582.00    | -         |
| 66 | OC-55-2016 | 18-Jul-16 | Servicio | Compra Directa        | 27,632.60    | 27,632.60    | DELTA COMERCIAL,S.A.                                 | 101011939  | 27,632.60    | -         |
| 67 | OC-56-2016 | 29-Jul-16 | Bien     | Compra Directa        | 2,369.97     | 2,369.97     | FASACA AUTO PARTS, SRL                               | 101613051  | 2,369.97     | -         |
| 68 | OC-57-2016 | 1-Aug-16  | Bien     | Compra Menores        | 224,967.00   | 224,967.00   | AFRI COMERCIAL FERRETERA                             | 130884986  | 224,967.00   | -         |
| 69 | OC-59-2016 | 2-Aug-16  | Servicio | Compra Menores        | 200,000.00   | 200,000.00   | INVERSIONES MIGS,SRL                                 | 101628431  | 200,000.00   | -         |
| 70 | OC-61-2016 | 12-Aug-16 | Bien     | Compra Directa        | 9,910.58     | 9,910.58     | LUBRICANTES DIVERSOS, SRL (LUDISA)                   | 101202556  | 9,910.58     | -         |
| 71 | OC-62-2016 | 15-Aug-16 | Bien     | Compra Directa        | 80,929.12    | 80,929.12    | LUBRICANTES DIVERSOS, SRL (LUDISA)                   | 101202556  | 70,000.00    | 10,929.12 |
| 72 | OC-64-2016 | 15-Aug-16 | Servicio | Compra Directa        | 176,377.16   | 176,377.16   | DELTA COMERCIAL,S.A.                                 | 101011939  | 176,377.16   | -         |
| 73 | OC-65-2016 | 19-Aug-16 | Servicio | Compra Directa        | 42,905.53    | 42,905.53    | DELTA COMERCIAL,S.A.                                 | 10111939   | 42,905.53    | -         |
| 74 | OC-66-2016 | 23-Aug-16 | Bien     | Compra Directa        | 7,493.00     | 7,493.00     | LUBRICANTES DIVERSOS, SRL (LUDISA)                   | 101202556  |              | 7,493.00  |
| 75 | OC-67-2016 | 26-Aug-16 | Bien     | Compra Directa        | 6,949.97     | 6,949.97     | FASACA AUTO PARTS, SRL                               | 101613051  | 6,949.97     | -         |
| 76 | OC-68-2016 | 26-Aug-16 | Bien     | Compra Directa        | 29,099.97    | 29,099.97    | FASACA AUTO PARTS, SRL                               | 101613051  | 29,099.97    | -         |
| 77 | OC-69-2016 | 26-Aug-16 | Servicio | Compra Directa        | 12,045.99    | 12,045.99    | DELTA COMERCIAL,S.A.                                 | 101011939  | 12,045.99    | -         |
| 78 | OC-70-2016 | 29-Aug-16 | Servicio | Compra Directa        | 200,000.00   | 200,000.00   | INVERSIONES MIGS ,SRL                                | 101628431  | 200,000.00   | -         |
| 79 | OC-71-2016 | 31-Aug-16 | Bien     | Compra Directa        | 14,539.82    | 14,539.82    | FASACA AUTO PARTS, SRL                               | 101613051  | 14,539.82    | -         |
| 80 | OC-72-2016 | 1-Sep-16  | Bien     | Compra Directa        | 8,685.98     | 8,685.98     | SDM SISTEMAS Y DESARROLLO DE MULTIFUNCIONAL130380627 | 130380627  | 8,685.98     | -         |
| 81 | OC-73-     | 5-Sep-16  | Bien     | Compra                |              |              | INDUSTRIAS NIGUA, SA                                 | 101004851  |              |           |

|     |             |           |          |                       |              |              |  |            |            |              |
|-----|-------------|-----------|----------|-----------------------|--------------|--------------|--|------------|------------|--------------|
|     | 2016        |           |          | Directa               | 36,000.00    | 36,000.00    |  |            | 36,000.00  | -            |
| 82  | OC-74-2016  | 7-Sep-16  | Bien     | Compra Directa        | 6,690.60     | 6,690.60     | LUBRICANTES DIVERSOS, SRL (LUDISA)                     | 101202556  |            | 6,690.60     |
| 83  | OC-75-2016  | 8-Sep-16  | Servicio | Compra Directa        | 6,262.01     | 6,262.01     | DELTA COMERCIAL,S.A.                                   | 101011939  | 6,262.01   | -            |
| 84  | OC-76-2016  | 8-Sep-16  | Bien     | Compra Directa        | 11,413.44    | 11,413.44    | OFICINA UNIVERSAL , SA                                 | 101742119  | 11,413.44  | -            |
| 85  | OC-77-2016  | 9-Sep-16  | Bien     | Compra Directa        | 123,546.00   | 123,546.00   | OFICINA UNIVERSAL , SA                                 | 101742119  | 123,546.00 | -            |
| 86  | OC-78-2016  | 13-Sep-16 | Bien     | Compra Directa        | 36,054.28    | 36,054.28    | SUPLIDORA GOMEZ PEREZ SUGOPECA,SRL                     | 131116094  | 36,054.28  | -            |
| 87  | OC-80-2016  | 13-Sep-16 | Bien     | Compra Menores        | 326,391.20   | 326,391.20   | AFRI COMERCIAL FERRETERA                               | 130884986  | 326,391.20 | -            |
| 88  | OC-81-2016  | 13-Sep-16 | Servicio | Compra Menores        | 155,000.01   | 155,000.01   | GUILLEMO ANTONIO FERNANDEZ                             | 100541689  | 155,000.01 | -            |
| 89  | OC-82-2016  | 16-Sep-16 | Bien     | Compra Menores        | 29,399.70    | 29,399.70    | SUPLIDORA GOMEZ PEREZ SUGOPECA,SRL                     | 131116094  | 29,399.70  | -            |
| 90  | OC-84-2016  | 16-Sep-16 | Bien     | Compra Directa        | 22,833.00    | 22,833.00    | SUPLIDORA GOMEZ PEREZ SUGOPECA,SRL                     | 131116094  | 22,833.00  | -            |
| 91  | OC-85-2016  | 16-Sep-16 | Bien     | Compra Directa        | 6,690.60     | 6,690.60     | LUBRICANTES DIVERSOS, SRL (LUDISA)                     | 101202556  |            | 6,690.60     |
| 92  | OC-86-2016  | 20-Sep-16 | Bien     | Compra Directa        | 9,204.00     | 9,204.00     | SUPLIDORA GOMEZ PEREZ SUGOPECA,SRL                     | 131116094  |            | 9,204.00     |
| 93  | OC-90-2016  | 22-Sep-16 | Bien     | Compra Menores        | 311,158.86   | 311,158.86   | ANTONIO P.HACHE&CO,SAS                                 | 102000077  |            | 311,158.86   |
| 94  | OC-91-2016  | 29-Sep-16 | Bien     | Compra Menores        | 28,792.00    | 28,792.00    | SUPLIDORA GOMEZ PEREZ SUGOPECA,SRL                     | 131116094  |            | 28,792.00    |
| 95  | OC-92-2016  | 28-Sep-16 | Bien     | Compra Directa        | 22,797.60    | 22,797.60    | SUPLIDORA GOMEZ PEREZ SUGOPECA,SRL                     | 131116094  |            | 22,797.60    |
| 96  | OC-93-2016  | 28-Sep-16 | Servicio | Compra Directa        | 36,169.84    | 36,169.84    | DELTA COMERCIAL,S.A.                                   | 101011939  |            | 36,169.84    |
| 97  | OC-94-2016  | 30-Sep-16 | Servicio | Compra Directa        | 230,000.00   | 230,000.00   | INVERSION MIGS ,SRL                                    | 101628431  | 230,000.00 | -            |
| 98  | OC-95-2016  | 12-Oct-16 | Bien     | Compra Directa        | 9,099.95     | 9,099.95     | FASACA AUTO PARTS, SRL                                 | 101613051  |            | 9,099.95     |
| 99  | OC-97-2016  | 1-Nov-16  | Servicio | Compra Directa        | 230,000.00   | 230,000.00   | INVERSIONES MIGS ,SRL                                  | 101628431  | 230,000.00 | -            |
| 100 | OC-98-2016  | 8-Nov-16  | Bien     | Comparación de precio | 1,810,817.19 | 1,810,817.19 | ROSAURA MILQUEYA PEREZ DE JESUS                        | 9300536233 | 362,123.44 | 1,448,693.75 |
| 101 | OC-100-2016 | 16-Nov-16 | Servicio | Compra Directa        | 13,764.07    | 13,764.07    | DELTA COMERCIAL,S.A.                                   | 101011939  |            | 13,764.07    |
| 102 | OC-101-2016 | 17-Nov-16 | Bien     | Compra Directa        | 20,464.93    | 20,464.93    | FASACA AUTO PARTS, SRL                                 | 101613051  |            | 20,464.93    |
| 103 | OC-102-2016 | 18-Nov-16 | Bien     | Comparación de precio | 3,100,000.00 | 3,100,000.00 | CENTRO CUESTA NACIONAL,SAS                             | 101019921  |            | 3,100,000.00 |
| 104 | OC-103-2016 | 23-Nov-16 | Bien     | Compra Directa        | 67,643.50    | 67,643.50    | OD DOMINICANA CORP                                     | 130695407  |            | 67,643.50    |
| 105 | OC-104-2016 | 29-Nov-16 | Bien     | Compra Menores        | 239,322.29   | 239,322.29   | FERRETERIA E INMOBILIARIA FRIAS HNOS ,SRL              | 130357773  | 239,322.29 | -            |
| 106 | OC-105-2016 | 29-Nov-16 | Servicio | Compra Directa        | 55,449.46    | 55,449.46    | DELTA COMERCIAL,S.A.                                   | 101011939  |            | 55,449.46    |
| 107 | OC-106-2016 | 30-Nov-16 | Servicio | Compra Directa        | 230,000.00   | 230,000.00   | INVERSIONES MIGS SRL                                   | 101628431  | 230,000.00 | -            |
| 108 | OC-107-2016 | 5-Dec-16  | Bien     | Compra Directa        | 6,211.44     | 6,211.44     | HYLSA SA   | 101148691  |            | 6,211.44     |
| 109 | OC-108-2016 | 5-Dec-16  | Bien     | Compra Directa        | 73,632.00    | 73,632.00    | OFICINA UNIVERSAL , SA                                 | 101742119  | 73,632.00  | -            |
| 110 | OC-109-2016 | 6-Dec-16  | Bien     | Compra Menores        | 156,468.00   | 156,468.00   | SDM SISTEMAS Y DESARROLLO DE MULTIFUNCIONALES130380627 | 130380627  |            | 156,468.00   |
| 111 | OC-110-2016 | 7-Dec-16  | Bien     | Comparación de precio | 2,169,225.01 | 2,169,225.01 | DELTA COMERCIAL,S.A.                                   | 101011939  |            | 2,169,225.01 |
| 112 | OC-111-2016 | 12-Dec-16 | Bien     | Compra Directa        | 9,628.80     | 9,628.80     | OFICINA UNIVERSAL , SA                                 | 101742119  | 9,628.80   | -            |
| 113 | OC-112-2016 | 12-Dec-16 | Bien     | Compra Directa        | 14,499.98    | 14,499.98    | FASACA AUTO PARTS, SRL                                 | 101613051  |            | 14,499.98    |
| 114 | OC-115-2016 | 15-Dec-16 | Servicio | Compra Directa        | 25,188.18    | 25,188.18    | CENTRO ESPECIALIZADO DE COMPUTACION SRL                | 102316163  | 25,188.18  | -            |
| 115 | OC-116-2016 | 15-Dec-16 | Bien     | Compra Directa        | 12,980.00    | 12,980.00    | SDM SISTEMAS Y DESARROLLO DE MULTIFUNCIONALES130380627 | 130380627  |            | 12,980.00    |
| 116 | OC-117-2016 | 19-Dec-16 | Bien     | Compra Directa        | 8,765.81     | 8,765.81     | DELTA COMERCIAL,S.A.                                   | 101011939  |            | 8,765.81     |

|              |  |           |      |                       |                      |                      |   |           |                      |                      |
|--------------|--|-----------|------|-----------------------|----------------------|----------------------|---|-----------|----------------------|----------------------|
| 117          | OC-118-2016                                    | 19-Dec-16 | Bien | Compra Directa        | 47,499.72            | 47,499.72            | FASACA AUTO PARTS, SRL                                | 101613051 |                      | 47,499.72            |
| 118          | OC-119-2016                                    | 21-Dec-16 | Bien | Compra Directa        | 79,225.20            | 79,225.20            | LUBRICANTES DIVERSOS, SRL (LUDISA)                    | 101202556 |                      | 79,225.20            |
| 119          | OC-120-2016                                    | 21-Dec-16 | Bien | Compra Directa        | 38,764.42            | 38,764.42            | LUBRICANTES DIVERSOS, SRL (LUDISA)                    | 101202556 |                      | 38,764.42            |
| 120          | OC-121-2016                                    | 21-Dec-16 | Bien | Compra Directa        | 7,009.20             | 7,009.20             | OFICINA UNIVERSAL , SA                                | 101742119 |                      | 7,009.20             |
| 121          | OC-122-2016                                    | 21-Dec-16 | Bien | Compra Menores        | 199,986.40           | 199,986.40           | SDM SISTEMAS Y DESARROLLO DE MULTIFUNCIONAES130380627 | 130380627 |                      | 199,986.40           |
| 122          | OC-123-2016                                    | 21-Dec-16 | Bien | Compra Menores        | 398,014.00           | 398,014.00           | 2 P TECHNOLOGY ,SRL                                   | 130517037 |                      | 398,014.00           |
| 123          | OC-124-2016                                    | 22-Dec-16 | Bien | Comparación de precio | 2,486,300.00         | 2,486,300.00         | DELTA COMERCIAL,S.A.                                  | 101011939 |                      | 2,486,300.00         |
| 124          | OC-125-2016                                    | 23-Dec-16 | Bien | Compra Menores        | 14,399.99            | 14,399.99            | FASACA AUTO PARTS, SRL                                | 101613051 |                      | 14,399.99            |
| 125          | OC-126-2016                                    | 26-Dec-16 | Bien | Compra Menores        | 589,911.50           | 589,911.50           | SOPORTE TECNICO EN HARDWARE, EIRL                     | 130107671 |                      | 589,911.50           |
| 126          | OC-127-2016                                    | 28-Dec-16 | Bien | Compra Menores        | 76,130.06            | 76,130.06            | SDM SISTEMAS Y DESARROLLO DE MULTIFUNCIONALES , SRL   | 130380627 |                      | 76,130.06            |
| 127          | OC-128-2016                                    | 28-Dec-16 | Bien | Compra Menores        | 75,402.00            | 75,402.00            | 2P TECHNOLOGY, SRL                                    | 130517037 |                      | 75,402.00            |
|              | <b>Total Ordenado en el 2016</b>               |           |      |                       | <b>25,818,515.61</b> | <b>25,818,515.61</b> |   |           | <b>14,219,680.93</b> | <b>11,598,834.68</b> |
|              | Pago Ordenado en el 2015, ejecutado en el 2016 |           |      |                       | 1,477,633.32         | 1,477,633.32         |   |           |                      | 1,477,633.32         |
| <b>TOTAL</b> |  |           |      |                       | <b>27,296,148.93</b> | <b>27,296,148.93</b> | -   |           | <b>14,219,680.93</b> | <b>13,076,468.00</b> |

### **b.2.2) Contrataciones de proyectos. (Cuadro)**

Como se observa en el cuadro No. 5.1 durante el año 2016 la institución realizó ocho (8) contrataciones, para igual cantidad de proyectos de inversión social, por un monto de RD\$ 15, 677,535.21.

### **b.2.3) Contratos y Convenios para prestación de Servicio y Otros**

Según el cuadro No.5.3, durante el 2016 la institución realizo 33 contratos para prestación de servicio por un valor de RD\$ 3, 730,875.15.

### **b.3) Rubro Identificación de Contratos**

En el siguiente Cuadro No. 5.4, se muestra los Rubros que identifican los contratos que manejo la institución durante el año 2016.

Cuadro No.5.4  
**Rubro identificación de Contratos**  
**PROCOMUNIDAD**  
**Enero-Diciembre 2016**

| <b>Rubro</b>  |
|---|
| Contribuciones al seguro de salud   |
| Contribuciones al seguro de pensiones                                     |
| Contribuciones al seguro de riesgo laboral                                |
| Teléfono local  |
| Telefax y correo  |
| Servicio de internet y televisión por cable                               |
| Energía eléctrica   |
| Agua  |
| Recolección de residuos sólidos   |
| Publicidad y propaganda   |
| Impresión y encuadernación  |
| Alquileres y rentas de edificios y locales                                |
| Seguro de bienes inmuebles e infraestructura (Incendio)                   |
| Seguros de bienes muebles (Vehículos)                                     |
| Obras menores en edificaciones  |
| Instalaciones eléctricas  |
| Mantenimiento y reparación muebles y equipos de oficinas                  |
| Mantenimiento y reparación de equipo para computación                     |
| Mantenimiento y reparación de equipos de transporte, tracción y elevación |
| Limpieza e Higiene  |
| Servicios de capacitación   |
| Servicios de informáticas y sistemas computarizados.                      |
| Alimentos y bebidas para personas   |
| Madera, corcho y sus manufacturas   |
| Papel de escritorio   |
| Productos de papel y cartón   |
| Libros, revistas y periódicos   |
| Llantas y Neumáticos  |
| Estructuras metálicas acabadas  |
| Gasolina  |
| Gasoil  |
| Lubricantes   |
| Material para limpieza  |
| Útiles de escritorio, oficina informática y de enseñanza                  |
| Útiles de cocina y comedor  |
| Productos eléctricos y afines   |
| Productos y útiles varios, no calificados precedentemente nip             |
| Bonos para útiles diversos  |
| Bonos para asistencia social  |
| Muebles de oficinas y Estanterías   |

| <b>Rubro</b>   |
|--|
| Equipos de cómputos  |
| Otros productos no identificados precedentemente                   |
| Sistema de aire acondicionado, calefacción y refrigeración         |
| Equipo de comunicación, telecomunicaciones y señalamientos         |
| Equipos de generación eléctrica, aparatos y accesorios eléctricos. |
| Obras para edificación no residencial                              |
| Obras hidráulicas y sanitarias                                     |
| <b>TOTAL PRESUPUESTO SOLICITADO</b>                                |

#### **b.4) Proveedores Contratados**

Los Cuadros Nos. 5.2 y 5.3 muestran los Proveedores de bienes y servicios que fueron contratados durante el año 2016.

#### **b.5) Tipo documento beneficiario**

El documento que identifica el beneficiario para la ejecución del proyecto es el Contrato, como se especifica en el Cuadro No.5.3.

#### **b.6) Monto contratado**

Como se detalla en cuadro No.5.2, el monto contratado durante el 2016 para la ejecución de nueve (9) proyectos fue de RD\$ 19, 536,345.51. La distribución individual del monto contratado por proyecto se especifica en el referido cuadro.

De igual forma se contrataron 3 servicios por un monto de RD\$ 6, 989,765.61, según se establece en el referido cuadro.

## **VI. Reconocimientos**

Durante el año 2016 en PROCOMUNIDAD no se otorgó ningún reconocimiento al personal interno, ni a personalidades externas.

## **VII. Proyecciones al Próximo Año**

### **7.1 Proyección de planes hacia próximos años**

Como se observa en los cuadros Nos. 7.1 y 7.2 a continuación, para el periodo 2017-2020 PROCOMUNIDAD, con recursos del gobierno central, vía presupuesto y/o transferencia directa, proyecta ejecutar unos cuarentiocho (48) proyectos de inversión social, con una inversión de RD\$104.7 millones, para beneficiar una población de más de 25 mil personas en el área de agua potable, salud, saneamiento, centro comunal, deporte, educación, vial, vivienda y municipal, a la vez de crear empleos temporales y fijos; lo que tendría una inversión promedio de unos 34.9 millones para el año 2017 y los siguientes.

También se gestionaría ante el BID la continuación hacia una tercera etapa del Proyecto Empleabilidad Juvenil en Zonas Rurales y Sub-urbanas, ahora de manera directa, con una inversión de 15 millones de pesos.



**Cuadro No.7.1**  
**Proyección de Proyectos a ser Ejecutados en el Periodo 2017-2020**

| No. | Código | Descripción del Proyecto   | Tipología      | Provincia       | Municipio                | Costo RD\$ | Estatus     |
|-----|--------|--|----------------|-----------------|--------------------------|------------|-------------|
| 1   |        | REHABILITACIÓN DEL ACUEDUCTO PARA EL ABASTECIMIENTO DE AGUA POTABLE POR BOMBEO EN VUELTA GRANDE, TAMAYO EN LA PROVINCIA BAHORUCO | AGUA POTABLE   | BAHORUCO        | TAMAYO                   | 4,000,000  | Por evaluar |
| 2   |        | CONSTRUCCIÓN DE UN ACUEDUCTO EN LAS CAÑITAS, VILLA JARAGUA, PROVINCIA BAHORUCO   | AGUA POTABLE   | BAHORUCO        | VILLA JARAGUA            | 1,050,000  | Por evaluar |
| 3   |        | CONSTRUCCIÓN SISTEMA DE AGUA POTABLE, FONDO NEGRO, VICENTE NOBLE, BARAHONA   | AGUA POTABLE   | BARAHONA        | VICENTE NOBLE            | 1,517,000  | Por evaluar |
| 4   |        | CONSTRUCCIÓN SISTEMA DE ABASTECIMIENTO DE AGUA POTABLE DEL RIO GEN, GASPAS HERNANDEZ, ESPAILLAT                                  | AGUA POTABLE   | ESPAILLAT       | GASPAS HERNANDEZ         | 2,350,000  | Por evaluar |
| 5   |        | CONSTRUCCIÓN SISTEMA DE ABASTECIMIENTO DE AGUA POTABLE, RANCHO LOS PLATANOS, LOS CACAOS, VILLA TRINA, MOCA, ESPAILLAT            | AGUA POTABLE   | ESPAILLAT       | MOCA                     | 2,485,000  | Por evaluar |
| 6   |        | CONSTRUCCIÓN DE UN MINI ACUEDUCTO SUMERGIBLE MAS INSTALACION DE BOMBEO, PALO BLANCO Y PALO ROTO, MOCA, ESPAILLAT                 | AGUA POTABLE   | ESPAILLAT       | MOCA                     | 1,350,000  | Por evaluar |
| 7   |        | CONSTRUCCIÓN DEL MINISISTEMA DE AGUA POTABLE, EN MIJO, EL LAUREAL, MONTE PLATA   | AGUA POTABLE   | MONTE PLATA     | MONTE PLATA              | 1,500,000  | Por evaluar |
| 8   |        | CONSTRUCCION SISTEMA DE ABASTECIMIENTO DE AGUA, MONTE PLATA, MONTE PLATA   | AGUA POTABLE   | MONTE PLATA     | MONTE PLATA              | 1,500,000  | Por evaluar |
| 9   | 035321 | Mini Acueducto, Pozo, Tanque y Fuente Publica, La Altagracia, Yabacao, Monte Plata.  | AGUA POTABLE   | MONTE PLATA     | MONTE PLATA              | 1,200,000  | Evalud o    |
| 10  |        | CONSTRUCCIÓN DEL MINISISTEMA DE AGUA POTABLE, GUALEY, BANI, PERAVIA  | AGUA POTABLE   | PERAVIA         | BANI                     | 1,125,000  | Por evaluar |
| 11  |        | CONSTRUCCIÓN DEL MINISISTEMA AGUA POTABLE EN HAINA, SAN CRISTOBAL  | AGUA POTABLE   | SAN CRISTOBAL   | HAINA                    | 1,475,000  | Por evaluar |
| 12  |        | CONSTRUCCIÓN DEL ACUEDUCTO EL CASTAÑO, VILLA ALTAGRACIA, SAN CRISTOBAL   | AGUA POTABLE   | SAN CRISTOBAL   | VILLA ALTAGRACIA         | 2,800,000  | Por evaluar |
| 13  |        | CONSTRUCCIÓN DE UN SISTEMA DE ABASTECIMIENTO DE AGUA POTABLE EN GUARDIANON, COTUI, PROVINCIA SANCHEZ RAMIREZ                     | AGUA POTABLE   | SANCHEZ RAMIREZ | COTUI                    | 1,700,000  | Por evaluar |
| 14  | 035381 | Minisistema de agua El Aguacate, La Cuaba, Pedro Brand, Santo Domingo Oeste.   | AGUA POTABLE   | SANTO DOMINGO   | SD OESTE                 | 1,350,000  | Evalud o    |
| 15  | 035391 | Minisistema de agua Bo. Nueva Esperanza, Pedro Brand, Santo Domingo Oeste.   | AGUA POTABLE   | SANTO DOMINGO   | SD OESTE                 | 1,350,000  | Evalud o    |
| 15  |        |  |                |                 |                          | 26,752,000 |             |
| 16  | 035411 | Construcción de Centro Comunal Los Arroyos, Polo, Barahona.  | CENTRO COMUNAL | BARAHONA        | POLO                     | 3,025,400  | Evalud o    |
| 17  |        | CONSTRUCCION CENTRO COMUNAL LOS CERROS, PARTIDO, DAJABON   | CENTRO COMUNAL | DAJABON         | PARTIDO                  | 2,000,000  | Por evaluar |
| 18  | 035461 | Constr. de C. Comunal Tipo II, Las Caobas, Castillo, Prov. Duarte  | CENTRO COMUNAL | DUARTE          | CASTILLO                 | 2,800,000  | Evalud o    |
| 19  |        | CONSTRUCCIÓN DE UN CENTRO COMUNAL TIPO EN LA JAIBA, VILLAS RIVAS, SAN FRANCISCO DE MACORIS, PROVINCIA DUARTE                     | CENTRO COMUNAL | DUARTE          | SAN FRANCISCO DE MACORIS | 2,100,000  | Por evaluar |
| 20  |        | CONSTRUCCIÓN DEL CENTRO COMUNAL ANGOSTURA, DUVERGE, INDEPENDENCIA  | CENTRO COMUNAL | INDEPENDENCIA   | DUVERGE                  | 2,100,000  | Por evaluar |
| 21  |        | CONSTRUCCIÓN DE UN CENTRO COMUNAL EN LA DESCUBIERTA, PROVINCIA INDEPENDENCIA   | CENTRO COMUNAL | INDEPENDENCIA   | LA DESCUBIERTA           | 2,100,000  | Por evaluar |
| 22  |        | CONSTRUCCIÓN DE UN CENTRO COMUNAL TIPO EN GUA Y ABAL, POSTRER RIO, EN LA PROVINCIA INDEPENDENCIA                                 | CENTRO COMUNAL | INDEPENDENCIA   | POSTRER RIO              | 2,100,000  | Por evaluar |
| 23  |        | CONSTRUCCIÓN DE UN CENTRO COMUNAL TIPO EN POSTRER RIO, PROVINCIA INDEPENDENCIA   | CENTRO COMUNAL | INDEPENDENCIA   | POSTRER RIO              | 2,100,000  | Por evaluar |
| 24  |        | REHABILITACIÓN DE UN CENTRO COMUNAL EN TIREO, CONSTANZA, PROVINCIA LA VEGA   | CENTRO COMUNAL | LA VEGA         | CONSTANZA                | 1,170,000  | Por evaluar |
| 25  |        | CONSTRUCCIÓN DE UN CENTRO COMUNAL EN VILLA SONADOR, PIEDRA BLANCA, PROVINCIA MONSEÑOR NOUEL                                      | CENTRO COMUNAL | MONSEÑOR NOUEL  | PIEDRA BLANCA            | 2,390,000  | Por evaluar |
| 26  |        | REHABILITACIÓN DEL CENTRO COMUNAL EL JAIQUI, EL DURO EN LA PROVINCIA MONTE CRISTI  | CENTRO COMUNAL | MONTE CRISTI    | MONTE CRISTI             | 2,100,000  | Por evaluar |

| No. | Código | Descripción del Proyecto   | Tipología       | Provincia              | Municipio           | Costo RD\$            | Estatus     |
|-----|--------|--|-----------------|------------------------|---------------------|-----------------------|-------------|
| 27  | 035421 | Rehab. de Centro Comunal El Dean, Monte Plata.   | CENTRO COMUNAL  | MONTE PLATA            | MONTE PLATA         | 750,000               | Evaluable   |
| 12  |        |  |                 |                        |                     | 24,735,400            |             |
| 28  |        | CONSTRUCCIÓN DE UNA CANCHA DEPORTIVA EN LOS RIOS, PROVINCIA BAHORUCO   | DEPORTIVO       | BAHORUCO               | LOS RIOS            | 1,150,000             | Por evaluar |
| 29  |        | REHABILITACIÓN DE UN PLAY DE SOFTBALL MAS OBRAS DE APOYO, LA LUISA MONTE PLATA   | DEPORTIVO       | MONTE PLATA            | MONTE PLATA         | 1,050,000             | Por evaluar |
| 30  |        | CONSTRUCCIÓN , REHABILITACION DE CANCHAS EN MATA DE PLATANO, LA CUABA, YAMASA EN LA PROVINCIA MONTE PLATA                                  | DEPORTIVO       | MONTE PLATA            | YAMASA              | 1,150,000             | Por evaluar |
| 31  |        | CONSTRUCCIÓN DE UNA CANCHA DEPORTIVA MAS OBRAS DE APOYO, GUANANITO, CATAREY, VILLA ALTAGRACIA, SAN CRISTOBAL                               | DEPORTIVO       | SAN CRISTOBAL          | VILLA ALTAGRACIA    | 2,500,000             | Por evaluar |
|     |        |  |                 |                        |                     | 5,850,000             |             |
| 32  |        | CONSTRUCCION LICEO TECNICO VOCACIONAL, CEREZOS RESTAURACION, DAJABON   | EDUCACION       | DAJABON                | RESTAURACION        | 4,500,000             | Por evaluar |
| 33  |        | REHABILITACIÓN DE ESCUELA DE UN (1) AULA MAS OBRAS DE APOYO, LOS PALMARITOS, TENARES   | EDUCACION       | HERMANAS MIRABAL       | TENARES             | 670,000               | Por evaluar |
| 6   |        |  |                 |                        |                     | 5,170,000             |             |
| 34  |        | CONSTRUCCIÓN DE UN SISTEMA DE ELECTRIFICACION EN DAMAJAGUA, QUEBRADA HONDA, ALTAMIRA, EN LA PROVINCIA PUERTO PLATA                         | ELECTRIFICACION | PUERTO PLATA           | ALTAMIRA            | 4,000,000             | Por evaluar |
|     |        |  |                 |                        |                     | 4,000,000             |             |
| 35  |        | CONSTRUCCION MERCADO DE LOMA DE CABRERA, DAJABON   | MUNICIPAL       | DAJABON                | LOMA DE CABRERA     | 5,000,000             | Por evaluar |
| 36  |        | CONSTRUCCION MERCADO MUNICIPAL DE PARTIDO, DAJABON   | MUNICIPAL       | DAJABON                | PARTIDO             | 3,500,000             | Por evaluar |
| 37  |        | CONSTRUCCION DE MATADERO MUNICIPAL DE PARTIDO, DAJABON   | MUNICIPAL       | DAJABON                | PARTIDO             | 2,500,000             | Por evaluar |
| 38  |        | CONSTRUCCIÓN DE UNA ESTANCIA INFANTIL LOS CAJUILES EN CEVICOS, PROVINCIA SANCHEZ RAMIREZ   | MUNICIPAL       | SANCHEZ RAMIREZ        | CEVICOS             | 2,200,000             | Por evaluar |
| 5   |        |  |                 |                        |                     | 13,200,000            |             |
| 39  |        | REHABILITACIÓN DE UN DISPENSARIO MEDICO EN VILLA MELLA, SANTO DOMINGO NORTE, PROVINCIA SANTO DOMINGO                                       | SALUD           | SANTO DOMINGO          | SD NORTE            | 1,200,000             | Por evaluar |
| 1   |        |  |                 |                        |                     | 1,200,000             |             |
| 40  |        | CONSTRUCCIÓN DE LETRINAS EN PEÑUELA, CABRAL, PROVINCIA BARAHONA  | SANEAMIENTO     | BARAHONA               | CABRAL              | 1,250,000             | Por evaluar |
| 41  |        | CONSTRUCCIÓN DE LETRINAS TIPO BID EN BATEY ALTAGRACIA, FUNDACION, PROVINCIA BARAHONA   | SANEAMIENTO     | BARAHONA               | FUNDACION           | 600,000               | Por evaluar |
| 42  |        | CONSTRUCCIÓN DE LETRINAS TIPO BID MEJORADA EN LOS CARTONES Y VILLA ESPERANZA, LAS MATAS DE FARFAN, PROVINCIA SAN JUAN DE LA MAGUANA        | SANEAMIENTO     | SAN JUAN DE LA MAGUANA | LAS MATAS DE FARFAN | 1,786,000             | Por evaluar |
| 3   |        |  |                 |                        |                     | 3,636,000             |             |
| 43  |        | REHABILITACIÓN DEL CAMINO VECINAL CRUCE CARRETERA CABRAL, CON CARRETERA BARAHONA SANTO DOMINGO, EN LA PROVINCIA BARAHONA                   | VIAL            | BARAHONA               | CABRAL              | 1,750,000             | Por evaluar |
| 44  | 035141 | Rehab. de Camino Vecinal (3.0 Kms.) Cruce Habanero-Cabral, Barahona.   | VIAL            | BARAHONA               | CABRAL              | 10,481,556            | Evaluable   |
| 45  | 035371 | Constr. Alcant. Cajón Simple (2*2 mts.) Las Manaclas, Altamira, Prov. Puerto Plata   | VIAL            | PUERTO PLATA           | ALTAMIRA            | 1,200,000             | Evaluable   |
| 3   |        |  |                 |                        |                     | 13,431,556            |             |
| 46  | 035451 | Rehabilitación de 25 viviendas en Monte Plata  | VIVIENDA        | MONTE PLATA            | MONTE PLATA         | 2,100,000             | Evaluable   |
| 47  | 035531 | Reempl. de 3 viviendas y Rehab. de 6 viviendas en Cienfuego, El Hoyazo de Pedro García y Los Cocos de Jacagua, Santiago de los Caballeros. | VIVIENDA        | SANTIAGO               | SANTIAGO            | 1,500,000             | Evaluable   |
| 48  | 035521 | Constr. De 4 Viv. Rehab. De 7 Viv. En Bos. Santo Domingo Norte   | VIVIENDA        | SANTO DOMINGO          | SD NORTE            | 3,100,000             | Evaluable   |
| 3   |        |  |                 |                        |                     | 6,700,000             |             |
|     |        | <b>TOTAL</b>   |                 |                        |                     | <b>104,674,956.49</b> |             |

**Cuadro No. 7.2**  
**Proyección Total de Proyectos a ser Ejecutados en el Periodo 2017-2020**  
**FONDO DE PROMOCION A LAS INICIATIVAS COMUNITARIAS**

|           | <b>Tipología</b>  | <b>Costo RD\$</b>     | <b>Fuente</b>       |   |
|-----------|---|-----------------------|---------------------|---|
| 15        | AGUA POTABLE  | 26,752,000            | Gobierno Dominicano |   |
| 12        | CENTRO COMUNAL  | 24,735,400            |                     |   |
| 4         | DEPORTIVO   | 5,850,000             |                     |   |
| 6         | EDUCACION   | 5,170,000             |                     |   |
| 1         | ELECTRIFICACION   | 4,000,000             |                     |   |
| 5         | MUNICIPA  | 13,200,000            |                     |   |
| 1         | SALUD   | 1,200,000             |                     |   |
| 3         | SANEAMIENTO   | 3,636,000             |                     |   |
| 3         | VIAL  | <b>13,431,556</b>     |                     |   |
| 3         | VIVIENDA  | <b>6,700,000</b>      |                     |   |
| <b>48</b> |   | <b>104,674,956.49</b> |                     |   |
| <b>1</b>  | Proyecto de Empleabilidad Juvenil en Zonas Rurales y Sub-urbanas. | <b>15,000,000.00</b>  |                     | <b>Banco Interamericano de Desarrollo (BID)</b> |

## **VIII. Anexos**

### **ANEXO I. Programa de Lucha Contra la Pobreza (Ayudas Económicas)**

- Cuadro No. 1. Relación Detallada de Cheques Emitidos por Concepto de Ayudas
- Cuadro No. 2. Relación de Solicitudes de Ayudas Económicas Gestionadas a través de otras Instituciones

### **ANEXO II. Acciones de la Dirección Ejecutiva**

- Cuadro No. 1. Gestiones de Proyectos con Organismos Locales e Internacionales
- Cuadro No. 2. Viajes de la Director Ejecutivo al Interior del País para Supervisar Proyectos y Otras Gestiones
- Cuadro No. 3. Relación de Invitaciones de la Dirección Ejecutiva

### **ANEXO III. Cuadros Financieros**

- Cuadro No. 1. Ejecución Mensual del Presupuesto
- Cuadro No. 2. Ingresos Especiales
- Cuadro No. 3. Cuentas por Pagar a Diciembre 2016
- Cuadro No. 4.1. Proyectos Pendientes de Pago a Diciembre de 2016
- Cuadro No. 4.2. Proyectos Pendientes de Pago a Diciembre de 2016

### **ANEXO IV. Evidencias a Presentar en Memorias Según SISMAP**

- Matriz I. Acciones a Mencionar en las Memorias Institucionales desde el Punto de Vista del SISMAP

# ANEXO I

## Cuadro No. 1

### Relación Detallada de Cheques Emitidos para Ayudas Económicas



**PROCOMUNIDAD**

Presidencia de la República

**FONDO DE PROMOCION A LAS INICIATIVAS COMUNITARIAS (PROCOMUNIDAD)  
RELACION DETALLADA DE CHEQUES EMITIDOS  
LUCHA CONTRA LA POBREZA-AYUDAS ECONOMICAS  
DEL 1 DE ENERO 2016 AI 31/10/2016**

| FECHA     | NO. CK | BENEFICIARIO                  | CONCEPTO  | MONTO RD\$        |
|-----------|--------|-------------------------------|---|-------------------|
|           |        |                               | <b>AYUDA ECONOMICA PARA CUBRIR GASTOS MEDICOS</b>   | <b>149,695.57</b> |
| 29/1/2016 | 125909 | MARIA ANGELICA FELIZ          | AYUDA ECONOMICA PARA LA AYUDA DE MALLA ULTRA LA CUAL NECESITA POR MOTIVO DE UNA CIRUGIA PARA EXTIRPALE UNA HERNIA | 2,000.00          |
| 5/1/2016  | 125977 | GREGORIO ALVARES REYES        | AYUDA A PERSONAS DE ESCASOS RECURSOS PARA COMPRA DE MEDICAMENTOS  | 800.00            |
| 5/1/2016  | 125977 | LIDIA MARIA GONZALEZ FELIZ    | AYUDA A PERSONAS DE ESCASOS RECURSOS PARA COMPRA DE MEDICAMENTOS  | 700.00            |
| 13/1/2016 | 125977 | TEOFILA DE LA CRUZ            | AYUDA A PERSONAS DE ESCASOS RECURSOS PARA COMPRA DE MEDICAMENTOS  | 1,500.00          |
| 1/2/2016  | 125977 | MARIA VALDEZ                  | AYUDA ECONOMICA PARA GASTOS MEDICOS A PERSONAS DE ESCASOS RECURSOS  | 1,000.00          |
| 18/1/2016 | 125977 | GERMAN PAREDES MERCEDES       | AYUDA A PERSONAS DE ESCASOS RECURSOS PARA COMPRA DE MEDICAMENTOS AL MENSAJERO DE LA INSTITUCION                   | 2,287.72          |
| 5/2/2016  | 125977 | WANDER VIRGILIO CUEVAS CUEVAS | AYUDA A PERSONAS DE ESCASOS RECURSOS PARA COMPRA DE MEDICAMENTOS  | 1,289.85          |
| 8/2/2016  | 125977 | GILBERTO MILANDER RODRIGUEZ   | AYUDA A PERSONAS DE ESCASOS RECURSOS PARA COMPRA DE MEDICAMENTOS  | 1,000.00          |
| 23/2/2016 | 125977 | NAIROVI FELIZ JIMENEZ         | AYUDA A PERSONAS DE ESCASOS RECURSOS PARA COMPRA DE MEDICAMENTOS  | 2,500.00          |
| 23/2/2016 | 125977 | JOSELIN MEDINA BAEZ           | AYUDA ECONOMICA PARA EXAMEN MEDICO, A PERSONAS DE ESCASOS RECURSOS  | 2,000.00          |
| 25/2/2016 | 125977 | CELESTE ALTAGRACIA PICHARDO   | AYUDA ECONOMICA PARA GASTOS MEDICOS DEL SEÑOR LEONICIO GALVAN   | 3,000.00          |
| 25/2/2016 | 125977 | YOKAIRY MABEL RUIZ FLORIAN    | AYUDA A PERSONAS DE ESCASOS RECURSOS PARA COMPRA DE MEDICAMENTOS  | 2,000.00          |
| 8/3/2016  | 126017 | DIANA CAROLINA BELTRE         | AYUDA ECONOMICA PARA EXAMEN MEDICO, A PERSONAS DE ESCASOS RECURSOS  | 1,000.00          |
| 10/3/2016 | 126017 | HIBUAISO COLEN PEÑA           | AYUDA ECONOMICA PARA EXAMEN MEDICO, A PERSONAS DE ESCASOS RECURSOS  | 2,000.00          |
| 10/3/2016 | 126017 | NELSON LOPEZ FELIZ            | AYUDA ECONOMICA PARA GASTOS MEDICO, A PERSONAS DE ESCASOS RECURSOS  | 1,000.00          |
| 11/3/2016 | 126017 | SILVIO SALVADOR ARZENO JEREZ  | AYUDA A PERSONAS DE ESCASOS RECURSOS PARA COMPRA DE MEDICAMENTOS  | 3,000.00          |
| 15/3/2016 | 126017 | EUDIOSIA FELIZ MEDINA         | AYUDA A PERSONAS DE ESCASOS RECURSOS PARA COMPRA DE MEDICAMENTOS  | 1,000.00          |
| 17/3/2016 | 126017 | RAFAEL DARIO MARTE PEREZ      | AYUDA A PERSONAS DE ESCASOS RECURSOS PARA COMPRA DE MEDICAMENTOS  | 1,000.00          |
| 21/3/2016 | 126017 | YAJAIRA DOMINGA GONZALEZ      | AYUDA ECONOMICA PARA GASTOS MEDICOS A PERSONAS DE ESCASOS RECURSOS  | 1,500.00          |

| FECHA     | NO. CK | BENEFICIARIO                                   | CONCEPTO   | MONTO RD\$ |
|-----------|--------|--|--|------------|
| 21/3/2016 | 126017 | VICTOR LEOPORDO FERRERAS                       | AYUDA ECONOMICA PARA GASTOS MEDICOS A PERSONAS DE ESCASOS RECURSOS                 | 1,500.00   |
| 21/3/2016 | 126017 | KEILA DUKAQUI ORTIZ                            | AYUDA ECONOMICA PARA EXAMEN MEDICO, A PERSONAS DE ESCASOS RECURSOS                 | 1,000.00   |
| 31/3/2016 | 126017 | YANET ALTAGRACIA PEREZ OLIVERO                 | AYUDA A PERSONAS DE ESCASOS RECURSOS PARA COMPRA DE MEDICAMENTOS                   | 4,000.00   |
| 31/3/2016 | 126017 | CARMEN MORILLO DE LA ROSA                      | AYUDA ECONOMICA PARA GASTOS MEDICOS A PERSONAS DE ESCASOS RECURSOS                 | 1,000.00   |
| 5/4/2016  | 126056 | MANOLO CUEVAS CUEVAS                           | AYUDA ECONOMICA PARA GASTOS MEDICOS A PERSONAS DE ESCASOS RECURSOS                 | 2,500.00   |
| 8/4/2016  | 126056 | CARLOS MANUEL TAVAREZ PEGUERO                  | AYUDA A PERSONAS DE ESCASOS RECURSOS PARA COMPRA DE MEDICAMENTOS                   | 1,500.00   |
| 12/4/2016 | 126056 | ENDRY SIRANNY MEDRANO PEÑA                     | AYUDA ECONOMICA PARA GASTOS MEDICOS A PERSONAS DE ESCASOS RECURSOS                 | 500.00     |
| 12/4/2016 | 126056 | ANTONIA PAREDES CORNIEL                        | AYUDA ECONOMICA PARA GASTOS MEDICOS A PERSONAS DE ESCASOS RECURSOS                 | 2,000.00   |
| 12/4/2016 | 126056 | RUBEN DARIO FLORIAN                            | AYUDA ECONOMICA PARA GASTOS MEDICOS A PERSONAS DE ESCASOS RECURSOS                 | 500.00     |
| 12/4/2016 | 126056 | ROSA ELVIRA FLORIAN                            | AYUDA ECONOMICA PARA GASTOS MEDICOS A PERSONAS DE ESCASOS RECURSOS                 | 300.00     |
| 12/4/2016 | 126056 | CRISTIAN DANEIRE RAMIREZ                       | AYUDA ECONOMICA PARA GASTOS MEDICOS A PERSONAS DE ESCASOS RECURSOS                 | 500.00     |
| 12/4/2016 | 126056 | LAURA GUZMAN MATOS                             | AYUDA ECONOMICA PARA GASTOS MEDICOS A PERSONAS DE ESCASOS RECURSOS                 | 500.00     |
| 12/4/2016 | 126056 | ROBERTO MEDINA                                 | AYUDA A PERSONAS DE ESCASOS RECURSOS PARA COMPRA DE MEDICAMENTOS                   | 500.00     |
| 21/4/2016 | 126056 | YSIS OMEGA MONTERO                             | AYUDA ECONOMICA PARA GASTOS MEDICOS A PERSONAS DE ESCASOS RECURSOS                 | 3,000.00   |
| 20/4/2016 | 126056 | APOLINAR TERRERO FELIZ                         | AYUDA A PERSONAS DE ESCASOS RECURSOS PARA COMPRA DE MEDICAMENTOS                   | 2,500.00   |
| 26/4/2016 | 126056 | AMANDA MALBINA DE LA CRUZ BATISTA              | AYUDA A PERSONAS DE ESCASOS RECURSOS PARA COMPRA DE MEDICAMENTOS                   | 1,500.00   |
| 5/4/2016  | 126056 | PAULA ELIZABETH ROMAN                          | AYUDA A PERSONAS DE ESCASOS RECURSOS PARA COMPRA DE MEDICAMENTOS                   | 700.00     |
| 30/5/2016 | 126103 | ADMINISTRATIVO                                 | AYUDA ECONOMICA PARA PAGO DE ESTUDIOS UNIVERSITARIOS A PERSONA DE ESCASOS RECURSOS | 1,000.00   |
| 11/5/2016 | 126103 | ANA LIDIA RAMIREZ PEREZ                        | AYUDA ECONOMICA PARA COMPRA DE MEDICAMENTO A PERSONA DE ESCASOS RECURSOS           | 700.00     |
| 10/5/2016 | 126103 | ANA LUISA SOLANO                               | AYUDA ECONOMICA PARA COMPRA DE MEDICAMENTO A PERSONA DE ESCASOS RECURSOS           | 1,300.00   |
| 9/5/2016  | 126103 | ANGUEL DANIEL GOMEZ GOMEZ                      | AYUDA ECONOMICA PARA COMPRA DE MEDICAMENTO A PERSONA DE ESCASOS RECURSOS           | 1,500.00   |
| 8/6/2016  | 126103 | ANTONIA FELIZ LUIS Y YANESSYS SABINO HERNANDEZ | COMPRA DE (2) CANASTILLA PARA PERSONA DE ESCASOS RECURSOS                          | 1,500.00   |
| 3/6/2016  | 126103 | BRAHIAN ALEXANDER CONTRERAS PAREDES            | AYUDA ECONOMICA PARA COMPRA DE MEDICAMENTO A PERSONA DE ESCASOS RECURSOS           | 1,000.00   |
| 11/5/2016 | 126103 | CARLOS ANDRES DE LA ROSA                       | AYUDA ECONOMICA PARA COMPRA DE ALIMENTO A PERSONA DE ESCASOS RECURSO               | 700.00     |
| 18/5/2016 | 126103 | CARLOS MANUEL ENCARNACION                      | AYUDA ECONOMICA PARA COMPRA DE ALIMENTO A PERSONA DE ESCASOS RECURSO               | 600.00     |
| 18/5/2016 | 126103 | CARMEN PATRICIA                                | AYUDA ECONOMICA PARA COMPRA DE PASAJE  |            |

ANEXO 1 – Cuadro No.1

| FECHA     | NO. CK | BENEFICIARIO                      | CONCEPTO  | MONTO RD\$ |
|-----------|--------|-----------------------------------|---|------------|
|           |        | GARCIA DE RAMIREZ                 | DESDE STO. DOG.A DUVERGUE CON SU FAMILIA                                      | 1,500.00   |
| 24/5/2016 | 126103 | CIRILA LOUDES TEJEDA              | AYUDA ECONOMICA PARA COMPRA DE ALIMENTO A PERSONA DE ESCASOS RECURSO          | 1,000.00   |
| 30/5/2016 | 126103 | CRUZ MARIA MEJIA TEJEDA           | AYUDA ECONOMICA PARA COMPRA DE MEDICAMENTO A PERSONA DE ESCASOS RECURSOS      | 1,700.00   |
| 9/5/2016  | 126103 | DOMINGA PIÑA CARABALLO            | AYUDA ECONOMICA PARA COMPRA DE MEDICAMENTO A PERSONA DE ESCASOS RECURSOS      | 1,000.00   |
| 8/6/2016  | 126103 | DORCA PEREZ                       | COMPRA DE UNA CANASTILLA PARAS SER DONADA A PERSONA DE ESCASO RECURSOS        | 750.00     |
| 31/5/2016 | 126103 | ELOY MICHEL VICTORIA              | AYUDA ECONOMICA A PERSONA DE ESCASOS RECURSOS PARA EL PAGO DE SU CASA         | 1,000.00   |
| 3/6/2016  | 126103 | GUSTAVO ADOLFO CORDERO BELLO      | AYUDA ECONOMICA PARA LA COMPRA DE PROTESIS A PERSONA DE ESCASOS RECURSOS      | 2,000.00   |
| 3/6/2016  | 126103 | HOMMY YOLANDA CARRACO SANTANA     | AYUDA ECONOMICA PARA COMPRA DE MEDICAMENTO A PERSONA DE ESCASOS RECURSOS      | 1,000.00   |
| 11/7/2016 | 126144 | GARIBALDI BATISTA SANTANA         | AYUDA ECONOMICA PARA COSTEAR LOS GASTOS DE INTERNAMIENTO POR CIRUGIA          | 10,000.00  |
| 20/6/2016 | 126185 | ELDRIS YRLENI MEDRANO PEÑA        | AYUDA ECONOMICA A PERSONAS DE ESCASOS RECURSOS PARA COMPRA DE MEDICAMENTOS    | 500.00     |
| 22/6/2016 | 126185 | RAFAEL EMILIO SUAREZ BIDO         | AYUDA ECONOMICA PARA LA COMPRA DE MEDICAMENTO A PERSONAS DE ESCASOS RECURSOS  | 500.00     |
| 25/6/2016 | 126185 | RINA MERCEDES MELO MATOS          | AYUDA ECONOMICA PARA GASTOS MEDICOS A PERSONAS DE ESCASOS RECURSOS            | 1,500.00   |
| 25/7/2016 | 126185 | NAIROVI FELIZ JIMENES             | AYUDA ECONOMICA PARA COMPRA DE MEDICAMENTOS A PERSONAS DE ESCASOS RECURSOS    | 1,200.00   |
| 2/8/2016  | 126185 | ROBERTO MATEO                     | AYUDA ECONOMICA A PERSONA DE ESCASOS RECURSOS PARA PROCEDIMIENTOS MEDICOS     | 1,000.00   |
| 4/8/2016  | 126185 | MIGUEL ANGEL DE LEON MATOS        | AYUDA ECONOMICA A PERSONAS DE ESCASOS RECURSOS PARA GASTO MEDICO DE HIJO      | 1,000.00   |
| 4/8/2016  | 126185 | MAGDALENA OROZCO ALCANTARA        | AYUDA ECONOMICA A PERSONAS DE ESCASOS RECURSOS PARA LA COMPRA DE MEDICAMENTOS | 500.00     |
| 5/8/2016  | 126185 | DANIEL ANTONIO RAMOS              | AYUDA ECONOMICA A PERSONAS DE ESCASOS RECURSOS PARA LA COMPRA DE MEDICAMENTOS | 800.00     |
| 11/8/2016 | 126185 | ANDRES LOPEZ LOPEZ                | AYUDA ECONOMICA PARA COMPRA DE MEDICAMENTOS A PERSONAS DE ESCASOS RECURSOS    | 4,358.00   |
| 2/9/2016  | 126185 | RAFAEL EMILIO SUAREZ BIDO         | AYUDA ECONOMICA PARA GASTOS MEDICOS A PERSONAS DE ESCASOS RECURSOS            | 2,500.00   |
| 5/9/2016  | 126185 | MARITZA MIGUELINA MATOS           | AYUDA ECONOMICA PARA GASTOS MEDICOS A PERSONAS DE ESCASOS RECURSOS            | 3,000.00   |
| 5/9/2016  | 126185 | MIRIAN MATOS FELIZ                | AYUDA ECONOMICA PARA GASTOS MEDICOS A PERSONAS DE ESCASOS RECURSOS            | 1,300.00   |
| 27/6/2016 | 126185 | ERIBELLY HEREDIA DE LA CRUZ       | AYUDA ECONOMICA A PERSONAS DE ESCASOS RECURSOS PARA LA COMPRA DE MEDICAMENTOS | 1,400.00   |
| 13/9/2016 | 126206 | ANTONIA GOMEZ                     | AYUDA ECONOMICA PARA GASTOS MEDICOS A PERSONAS DE ESCASOS RECURSOS            | 1,400.00   |
| 9/9/2016  | 126206 | DIOSMERI ANURFA PERALTA RODRIGUEZ | AYUDA ECONOMICA PARA GASTOS MEDICOS A PERSONAS DE ESCASOS RECURSOS            | 1,500.00   |
| 7/9/2016  | 126206 | GUSTAVO PEREZ                     | AYUDA ECONOMICA PARA GASTOS MEDICOS A PERSONAS DE ESCASOS RECURSOS            | 3,000.00   |
| 7/9/2016  | 126206 | LINA RUIZ HERRERA DE LOS SANTOS   | AYUDA ECONOMICA PARA GASTOS MEDICOS A PERSONAS DE ESCASOS RECURSOS            | 1,400.00   |

ANEXO 1 – Cuadro No.1



| FECHA      | NO. CK | BENEFICIARIO                   | CONCEPTO  | MONTO RD\$ |
|------------|--------|--------------------------------|---|------------|
| 15/9/2016  | 126206 | MARCOS FELIZ                   | AYUDA ECONOMICA PARA COMPRA DE MEDICAMENTOS A PERSONAS DE ESCASOS RECURSOS                      | 1,000.00   |
| 21/9/2016  | 126206 | YOSELIN MONTERO OGANDO         | AYUDA A ECONOMICA PARA GASTOS MEDICOS A PERSONAS DE ESCASOS RECURSOS                            | 2,200.00   |
| 13/9/2016  | 126206 | YOVANNY GAMALIEL               | AYUDA ECONOMICA PARA GASTOS MEDICOS A PERSONAS DE ESCASOS RECURSOS                              | 1,600.00   |
| 26/9/2016  | 126208 | NELSON FELIZ RUBIO             | AYUDA ECONOMICA QUE LE CONCEDE LA INSTITUCION PARA CUBRIR GASTOS DE ESTUDIOS MEDICOS            | 7,000.00   |
| 23/9/2016  | 126260 | ELIZABETH DE LA CRUZ FELIZ     | AYUDA ECONOMICA PARA GASTOS MEDICOS A PERSONAS DE ESCASOS RECURSOS                              | 2,000.00   |
| 23/9/2016  | 126260 | EMMY ANTONIO FELIZ SUERO       | AYUDA ECONOMICA PARA GASTOS MEDICOS A PERSONAS DE ESCASOS RECURSOS                              | 2,000.00   |
| 23/9/2016  | 126260 | KELVIN RAFAEL POLANCO PLORES   | AYUDA ECONOMICA PARA GASTOS MEDICOS A PERSONAS DE ESCASOS RECURSOS                              | 1,500.00   |
| 23/9/2016  | 126260 | SANTIAGO PEÑAPEÑA              | AYUDA ECONOMICA PARA GASTOS MEDICOS A PERSONAS DE ESCASOS RECURSOS                              | 2,500.00   |
| 6/10/2016  | 126260 | NORCI ARIAS BAEZ               | AYUDA ECONOMICA PARA GASTOS MEDICOS A PERSONAS DE ESCASOS RECURSOS                              | 3,000.00   |
| 6/10/2016  | 126260 | FAUTO ALMONTE                  | AYUDA ECONOMICA PARA GASTOS MEDICOS A PERSONAS DE ESCASOS RECURSOS                              | 700.00     |
| 13/10/2016 | 126260 | LIDIA DE LA CRUZ FABIAN        | AYUDA ECONOMICA PARA COMPRA DE MEDICAMENTOS A PERSONAS DE ESCASOS RECURSOS                      | 500.00     |
| 19/10/2016 | 126260 | FELIZ ENRIQUE RODRIGUEZ        | AYUDA ECONOMICA PARA COMPRA DE MEDICAMENTOS A PERSONAS DE ESCASOS RECURSOS                      | 300.00     |
| 21/10/2016 | 126260 | CARLOS ANDRES RODRIGUEZ        | AYUDA ECONOMICA PARA COMPRA DE MEDICAMENTOS A PERSONAS DE ESCASOS RECURSOS                      | 700.00     |
| 24/10/2016 | 126260 | ANDRES DEL CARMEN RODRIGUEZ    | AYUDA ECONOMICA PARA COMPRA DE MEDICAMENTOS A PERSONAS DE ESCASOS RECURSOS                      | 1,000.00   |
| 25/10/2016 | 126283 | DIOGENES TEOFILO MOORE FIGUERO | AYUDA ECONOMICA PARA COMPRA DE MEDICAMENTOS A PERSONAS DE ESCASOS RECURSOS                      | 1,500.00   |
| 4/11/2016  | 126283 | IRAIDA SEGURA PEÑA             | AYUDA ECONOMICA PARA COMPRA DE MEDICAMENTOS A PERSONAS DE ESCASOS RECURSOS                      | 1,000.00   |
| 4/11/2016  | 126283 | GUILLERMINA FELIZ RUIZ         | AYUDA ECONOMICA PARA COMPRA DE MEDICAMENTOS A PERSONAS DE ESCASOS RECURSOS                      | 1,800.00   |
| 9/11/2016  | 126283 | CARMEN MORILLO DE LA ROSA      | AYUDA ECONOMICA PARA COMPRA DE MEDICAMENTOS A PERSONAS DE ESCASOS RECURSOS                      | 1,000.00   |
| 15/11/2015 | 126283 | CRISTIAN DAVID BAEZ ALCANTARA  | AYUDA ECONOMICA PARA GASTOS MEDICOS A PERSONAS DE ESCASOS RECURSOS                              | 2,500.00   |
| 15/11/2015 | 126283 | DIOGENES TEOFILO MOORE FIGUERO | AYUDA ECONOMICA PARA COMPRA DE MEDICAMENTOS A PERSONAS DE ESCASOS RECURSOS                      | 1,000.00   |
| 15/11/2016 | 126339 | SONIA MARIBER TERRERO D. OLEO  | AYUDA A PERSONAS DE ESCASOS RECURSOS PARA COMPRA DE MEDICAMENTOS A PERSONAS DE ESCASOS RECURSOS | 1,500.00   |
| 21/11/2016 | 126339 | FAUTO ALMONTE                  | AYUDA A PERSONAS DE ESCASOS RECURSOS PARA COMPRA DE MEDICAMENTOS A PERSONAS DE ESCASOS RECURSOS | 500.00     |
| 7/12/2016  | 126339 | YAJAIRA SUAREZ MEJIA           | AYUDA A PERSONAS DE ESCASOS RECURSOS PARA COMPRA DE MEDICAMENTOS A PERSONAS                     | 1,500.00   |

ANEXO 1 – Cuadro No.1



| FECHA      | NO. CK | BENEFICIARIO                  | CONCEPTO  | MONTO RD\$        |
|------------|--------|-------------------------------|---|-------------------|
|            |        |                               | DE ESCASOS RECURSOS   |                   |
| 29/12/2016 | 126339 | LUCIANA FELIZ BAEZ            | AYUDA A PERSONAS DE ESCASOS RECURSOS PARA COMPRA DE MEDICAMENTOS A PERSONAS DE ESCASOS RECURSOS                       | 1,710.00          |
|            |        |                               | <b>AYUDA ECONOMICA PARA CUBRIR GASTOS EDUCATIVOS</b>  | <b>319,000.00</b> |
| 11/1/2016  | 125903 | MARIA VIRGEN MORRILLO SANCHEZ | AYUDA ECONOMICA (MES DE FEBRERO) PARA COSTEAR SUS ESTUDIOS UNIVERSITARIOS DURANTE LOS MESES DE FEBRERO, MARZO Y ABRIL | 2,500.00          |
| 13/1/2016  | 125906 | CRISTIAN DAVID BAEZ ALCANTARA | AYUDA ECONOMICA PARA COSTEAR SU TESIS DE ESTUDIOS   | 2,500.00          |
| 8/2/2016   | 125927 | PRALINA LORENZO PUESAN        | AYUDA ECONOMICA PARA EL PAGO DE ASESORIA DE MAESTRIA EN EDUCACION SUPERIOR (1ER APORTE MES DE FEBRERO)                | 5,000.00          |
| 24/2/2016  | 125957 | CASIMIRO MEDINA FELIZ         | AYUDA ECONOMICA PARA CUBRIR GASTOS EDUCATIVOS A PERSONAS DE ESCASOS RECURSO   | 2,000.00          |
| 24/2/2016  | 125958 | BENJAMIN DE LA CRUZ TORRE     | AYUDA ECONOMICA PARA CUBRIR GASTOS EDUCATIVOS A PERSONAS DE ESCASOS RECURSO   | 2,000.00          |
| 24/2/2016  | 125959 | DIANA CAROLINA FELIZ MORETA   | AYUDA ECONOMICA PARA CUBRIR GASTOS EDUCATIVOS A PERSONAS DE ESCASOS RECURSO   | 2,000.00          |
| 24/2/2016  | 125960 | SANDRA RODRIGUEZ              | AYUDA ECONOMICA PARA CUBRIR GASTOS EDUCATIVOS A PERSONAS DE ESCASOS RECURSO   | 2,500.00          |
| 24/2/2016  | 125961 | BENNY RODRIGUEZ               | AYUDA ECONOMICA PARA CUBRIR GASTOS EDUCATIVOS A PERSONAS DE ESCASOS RECURSO   | 2,000.00          |
| 24/2/2016  | 125962 | ESTEFFANI GONZALES SEGURA     | AYUDA ECONOMICA PARA CUBRIR GASTOS EDUCATIVOS A PERSONAS DE ESCASOS RECURSO   | 2,000.00          |
| 24/2/2016  | 125963 | BRANI MORENA M                | AYUDA ECONOMICA PARA CUBRIR GASTOS EDUCATIVOS A PERSONAS DE ESCASOS RECURSO   | 2,500.00          |
| 24/2/2016  | 125964 | MIGUEL A. PIÑA                | AYUDA ECONOMICA PARA CUBRIR GASTOS EDUCATIVOS A PERSONAS DE ESCASOS RECURSO   | 2,000.00          |
| 24/2/2016  | 125965 | MARIA SUAREZ TEJADA           | AYUDA ECONOMICA PARA CUBRIR GASTOS EDUCATIVOS A PERSONAS DE ESCASOS RECURSO   | 2,500.00          |
| 24/2/2016  | 125966 | CRISTIAN DAVID BAEZ ALCANTARA | AYUDA ECONOMICA PARA COSTEAR SU TESIS DE ESTUDIOS DURANTE EL MES DE ENERO   | 2,500.00          |
| 25/2/2016  | 125967 | FANNY LOPEZ MORETA            | AYUDA ECONOMICA PARA COSTEAR SU TESIS DE ESTUDIOS UNIVERSITARIOS  | 3,500.00          |
| 2/3/2016   | 125970 | CRISTIAN DAVID BAEZ ALCANTARA | AYUDA ECONOMICA PARA COSTEAR SU TESIS DE ESTUDIOS DURANTE EL MES DE FEBRERO   | 2,500.00          |
| 2/3/2016   | 125972 | MARIA VIRGEN MORRILLO SANCHEZ | AYUDA ECONOMICA PARA COSTEAR SU ESTUDIOS UNIVERSITARIOS DEL MES DE MARZO/16   | 2,500.00          |
| 11/3/2016  | 125978 | YENI MASSIEL FELIZ PEREZ      | AYUDA ECONOMICA PARA CUBRIR GASTOS EDUCATIVOS A PERSONAS DE ESCASOS RECURSO   | 2,000.00          |
| 28/3/2016  | 125998 | MARIA VIRGEN MORRILLO SANCHEZ | AYUDA ECONOMICA PARA COSTEAR SU ESTUDIOS UNIVERSITARIOS   | 2,500.00          |
| 28/3/2016  | 125999 | PRALINA LORENZO PUESAN        | AYUDA ECONOMICA PARA EL PAGO DE ASESORIA DE MAESTRIA EN EDUCACION SUPERIOR  | 5,000.00          |
| 28/3/2016  | 126000 | YENI MASSIEL FELIZ PEREZ      | AYUDA ECONOMICA PARA CUBRIR GASTOS EDUCATIVOS A PERSONAS DE ESCASOS RECURSO   | 2,000.00          |
| 28/3/2016  | 126001 | CASIMIRO MEDINA FELIZ         | AYUDA ECONOMICA PARA CUBRIR GASTOS EDUCATIVOS A PERSONAS DE ESCASOS RECURSO   | 2,000.00          |
| 28/3/2016  | 126002 | BENJAMIN DE LA CRUZ TORRE     | AYUDA ECONOMICA PARA CUBRIR GASTOS EDUCATIVOS A PERSONAS DE ESCASOS RECURSO   | 2,000.00          |
| 28/3/2016  | 126003 | DIANA CAROLINA FELIZ MORETA   | AYUDA ECONOMICA PARA CUBRIR GASTOS EDUCATIVOS A PERSONAS DE ESCASOS RECURSO   | 2,000.00          |
| 28/3/2016  | 126004 | SANDRA RODRIGUEZ              | AYUDA ECONOMICA PARA CUBRIR GASTOS EDUCATIVOS A PERSONAS DE ESCASOS RECURSO   | 2,500.00          |
| 28/3/2016  | 126005 | BENNY RODRIGUEZ               | AYUDA ECONOMICA PARA CUBRIR GASTOS EDUCATIVOS A PERSONAS DE ESCASOS RECURSO   | 2,000.00          |

ANEXO 1 – Cuadro No.1

| FECHA     | NO. CK | BENEFICIARIO                   | CONCEPTO   | MONTO RD\$ |
|-----------|--------|--------------------------------|--|------------|
| 28/3/2016 | 126006 | ESTEFFFANI GONZALES SEGURA     | AYUDA ECONOMICA PARA CUBRIR GASTOS EDUCATIVOS A PERSONAS DE ESCASOS RECURSO                                    | 2,000.00   |
| 28/3/2016 | 126008 | MIGUEL A. PIÑA                 | AYUDA ECONOMICA PARA CUBRIR GASTOS EDUCATIVOS A PERSONAS DE ESCASOS RECURSO                                    | 2,000.00   |
| 28/3/2016 | 126009 | MARIA SUAREZ TEJADA            | AYUDA ECONOMICA PARA CUBRIR GASTOS EDUCATIVOS A PERSONAS DE ESCASOS RECURSO                                    | 2,500.00   |
| 5/4/2016  | 126014 | BRANI MORENA M                 | AYUDA ECONOMICA PARA CUBRIR GASTOS EDUCATIVOS A PERSONAS DE ESCASOS RECURSO                                    | 2,500.00   |
| 6/5/2016  | 126045 | YENI MASSIEL FELIZ PEREZ       | AYUDA ECONOMICA PARA CUBRIR GASTOS EDUCATIVOS A PERSONAS DE ESCASOS RECURSO CORRESPONDIENTE AL MES DE ABRIL/16 | 2,000.00   |
| 6/5/2016  | 126046 | CASIMIRO MEDINA FELIZ          | AYUDA ECONOMICA PARA CUBRIR GASTOS EDUCATIVOS A PERSONAS DE ESCASOS RECURSO CORRESPONDIENTE AL MES DE ABRIL/16 | 2,000.00   |
| 6/5/2016  | 126047 | BENJAMIN DE LA CRUZ TORRE      | AYUDA ECONOMICA PARA CUBRIR GASTOS EDUCATIVOS A PERSONAS DE ESCASOS RECURSO CORRESPONDIENTE AL MES DE ABRIL/16 | 2,000.00   |
| 6/5/2016  | 126048 | DIANA CAROLINA FELIZ MORETA    | AYUDA ECONOMICA PARA CUBRIR GASTOS EDUCATIVOS A PERSONAS DE ESCASOS RECURSO CORRESPONDIENTE AL MES DE ABRIL/16 | 2,000.00   |
| 6/5/2016  | 126049 | SANDRA RODRIGUEZ               | AYUDA ECONOMICA PARA CUBRIR GASTOS EDUCATIVOS A PERSONAS DE ESCASOS RECURSO CORRESPONDIENTE AL MES DE ABRIL/16 | 2,500.00   |
| 6/5/2016  | 126050 | BENNY RODRIGUEZ                | AYUDA ECONOMICA PARA CUBRIR GASTOS EDUCATIVOS A PERSONAS DE ESCASOS RECURSO CORRESPONDIENTE AL MES DE ABRIL/16 | 2,000.00   |
| 6/5/2016  | 126051 | ESTEFFFANI GONZALES SEGURA     | AYUDA ECONOMICA PARA CUBRIR GASTOS EDUCATIVOS A PERSONAS DE ESCASOS RECURSO CORRESPONDIENTE AL MES DE ABRIL/16 | 2,000.00   |
| 6/5/2016  | 126052 | BRANI MORENA M                 | AYUDA ECONOMICA PARA CUBRIR GASTOS EDUCATIVOS A PERSONAS DE ESCASOS RECURSO CORRESPONDIENTE AL MES DE ABRIL/16 | 2,500.00   |
| 6/5/2016  | 126053 | MIGUEL A. PIÑA                 | AYUDA ECONOMICA PARA CUBRIR GASTOS EDUCATIVOS A PERSONAS DE ESCASOS RECURSO CORRESPONDIENTE AL MES DE ABRIL/16 | 2,000.00   |
| 6/5/2016  | 126054 | MARIA SUAREZ TEJADA            | AYUDA ECONOMICA PARA CUBRIR GASTOS EDUCATIVOS A PERSONAS DE ESCASOS RECURSO CORRESPONDIENTE AL MES DE ABRIL/16 | 2,500.00   |
| 6/5/2016  | 126057 | ANGELA FELIZ GOMEZ             | AYUDA ECONOMICA PARA CUBRIR GASTOS EDUCATIVOS A PERSONAS DE ESCASOS RECURSO CORRESPONDIENTE AL MES DE ABRIL/16 | 2,000.00   |
| 6/5/2016  | 126058 | WENDY VICTORIA FERNANDEZ       | AYUDA ECONOMICA PARA CUBRIR GASTOS EDUCATIVOS A PERSONAS DE ESCASOS RECURSO CORRESPONDIENTE AL MES DE ABRIL/16 | 1,000.00   |
| 6/5/2016  | 126059 | ANY MARIEL FELIZ PEREZ         | AYUDA ECONOMICA PARA CUBRIR GASTOS EDUCATIVOS A PERSONAS DE ESCASOS RECURSO CORRESPONDIENTE AL MES DE ABRIL/16 | 1,000.00   |
| 6/5/2016  | 126060 | RUBI SANCHEZ ACOSTA            | AYUDA ECONOMICA PARA CUBRIR GASTOS EDUCATIVOS A PERSONAS DE ESCASOS RECURSO CORRESPONDIENTE AL MES DE ABRIL/16 | 1,000.00   |
| 6/5/2016  | 126061 | YESENIA SANTANA FELIZ          | AYUDA ECONOMICA PARA CUBRIR GASTOS EDUCATIVOS A PERSONAS DE ESCASOS RECURSO CORRESPONDIENTE AL MES DE ABRIL/16 | 1,000.00   |
| 6/5/2016  | 126062 | ANDY RUBERCIDES MATEO MOQUEA   | AYUDA ECONOMICA PARA CUBRIR GASTOS EDUCATIVOS A PERSONAS DE ESCASOS RECURSO CORRESPONDIENTE AL MES DE ABRIL/16 | 1,000.00   |
| 6/5/2016  | 126063 | TAIRA MARIBETH DE LA PAZ FELIZ | AYUDA ECONOMICA PARA CUBRIR GASTOS EDUCATIVOS A PERSONAS DE ESCASOS RECURSO CORRESPONDIENTE AL MES DE ABRIL/16 | 1,000.00   |

ANEXO 1 – Cuadro No.1

| FECHA     | NO. CK | BENEFICIARIO                         | CONCEPTO   | MONTO RD\$ |
|-----------|--------|--------------------------------------|--|------------|
| 6/5/2016  | 126064 | MARIA VIRGEN MORRILLO SANCHEZ        | AYUDA ECONOMICA PARA COSTEAR SU ESTUDIOS UNIVERSITARIOS  | 2,500.00   |
| 6/5/2016  | 126065 | ARIANNE ARGENTINA SENCION BELTRE     | AYUDA ECONOMICA PARA COSTEAR LOS ESTUDIOS DE SU HIJO   | 3,000.00   |
| 25/5/2016 | 126074 | ANY MARIEL FELIZ PEREZ               | ULTIMA AYUDA ECONOMICA PARA CUBRIR GASTOS EDUCATIVOS A PERSONAS DE ESCASOS RECURSO                                     | 1,000.00   |
| 24/5/2016 | 126075 | RUBI SANCHEZ ACOSTA                  | ULTIMA AYUDA ECONOMICA PARA CUBRIR GASTOS EDUCATIVOS A PERSONAS DE ESCASOS RECURSO                                     | 1,000.00   |
| 24/5/2016 | 126076 | YESENIA SANTANA FELIZ                | ULTIMA AYUDA ECONOMICA PARA CUBRIR GASTOS EDUCATIVOS A PERSONAS DE ESCASOS RECURSO                                     | 1,000.00   |
| 24/5/2016 | 126077 | ANDY RUBERCIDES MATEO MOQUEA         | ULTIMA AYUDA ECONOMICA PARA CUBRIR GASTOS EDUCATIVOS A PERSONAS DE ESCASOS RECURSO                                     | 1,000.00   |
| 24/5/2016 | 126078 | TAIRA MARIBETH DE LA PAZ FELIZ       | ULTIMA AYUDA ECONOMICA PARA CUBRIR GASTOS EDUCATIVOS A PERSONAS DE ESCASOS RECURSO                                     | 1,000.00   |
| 25/5/2016 | 126097 | ANGELA FELIZ GOMEZ                   | ULTIMA AYUDA ECONOMICA PARA CUBRIR GASTOS EDUCATIVOS A PERSONAS DE ESCASOS RECURSO                                     | 2,000.00   |
| 25/5/2016 | 126098 | WENDY VICTORIA FERNANDEZ             | ULTIMA AYUDA ECONOMICA PARA CUBRIR GASTOS EDUCATIVOS A PERSONAS DE ESCASOS RECURSO                                     | 1,000.00   |
| 10/5/2016 | 126103 | ILIANA INDIRA ORTIZ SANTANA          | AYUDA ECONOMICA PARA COMPRA DE ALIMENTO A PERSONA DE ESCASO RECURSO  | 1,500.00   |
| 4/5/2016  | 126103 | JOSE MANUEL CARABALLO BRITO          | AYUDA ECONOMICA PARA GASTOS EDUCATIVOS A PERSONAS DE ESCASOS RECURSOS  | 1,500.00   |
| 27/6/2016 | 126118 | ARIANNE ARGENTINA SENCION BELTRE     | AYUDA ECONOMICA PARA COSTEAR LOS ESTUDIOS DE SU HIJO CORRESPONDIENTE MES DE JUNIO/2016                                 | 3,000.00   |
| 25/7/2016 | 126166 | ARIANNE ARGENTINA SENCION BELTRE     | AYUDA ECONOMICA PARA COSTEAR LOS ESTUDIOS DE SU HIJO CORRESPONDIENTE MES DE JULIO/2016                                 | 3,000.00   |
| 22/8/2016 | 126179 | TIRSON MANUEL PEREZ DIAZ             | AYUDA ECONOMICA PARA CUBRIR LOS GASTOS DEL MANOGRAFICO DE SUS ESTUDIOS UNIVERSITARIOS DE LA LICENCIATURA DE EDUCACION  | 2,500.00   |
| 25/7/2016 | 126185 | PEDRO CUEVAS TERRERO                 | AYUDA ECONOMICA PARA PAGO DE UN CURSO DE PERIODISMO A FAVOR DE SR. PEDRO CUEVAS QUE ES UNA PERSONA DE ESCASOS RECURSOS | 1,000.00   |
| 9/9/2016  | 126188 | MARIA SUAREZ TEJADA                  | AYUDA ECONOMICA PARA CUBRIR GASTOS EDUCATIVOS A PERSONAS DE ESCASOS RECURSO CORRESPONDIENTE AL MES DE AGOSTO/16        | 2,500.00   |
| 9/9/2016  | 126189 | SANDRA YERMINIA RODRIGUEZ            | AYUDA ECONOMICA PARA CUBRIR GASTOS EDUCATIVOS A PERSONAS DE ESCASOS RECURSO CORRESPONDIENTE AL MES DE AGOSTO/16        | 2,500.00   |
| 9/9/2016  | 126190 | SHAKIRA LISBETH DE LA CRUZ RODRIGUEZ | AYUDA ECONOMICA PARA CUBRIR GASTOS EDUCATIVOS A PERSONAS DE ESCASOS RECURSO CORRESPONDIENTE AL MES DE AGOSTO/16        | 2,000.00   |
| 9/9/2016  | 126191 | YENI MASSIEL FELIZ PEREZ             | AYUDA ECONOMICA PARA CUBRIR GASTOS EDUCATIVOS A PERSONAS DE ESCASOS RECURSO CORRESPONDIENTE AL MES DE AGOSTO/16        | 2,000.00   |
| 9/9/2016  | 126192 | CASIMIRO MEDINA FELIZ                | AYUDA ECONOMICA PARA CUBRIR GASTOS EDUCATIVOS A PERSONAS DE ESCASOS RECURSO CORRESPONDIENTE AL MES DE AGOSTO/16        | 2,000.00   |
| 9/9/2016  | 126193 | JOSEFINA YOVANKA                     | AYUDA ECONOMICA PARA CUBRIR GASTOS   |            |

ANEXO 1 – Cuadro No.1

| FECHA     | NO. CK | BENEFICIARIO                     | CONCEPTO  | MONTO RD\$ |
|-----------|--------|----------------------------------|---|------------|
|           |        | RODRIGUEZ TEJEDA                 | EDUCATIVOS A PERSONAS DE ESCASOS RECURSO CORRESPONDIENTE AL MES DE AGOSTO/16  | 1,000.00   |
| 9/9/2016  | 126194 | BRANY MORETA MOSQUEA             | AYUDA ECONOMICA PARA CUBRIR GASTOS EDUCATIVOS A PERSONAS DE ESCASOS RECURSO CORRESPONDIENTE AL MES DE AGOSTO/16     | 2,000.00   |
| 9/9/2016  | 126195 | MIGUEL A. PIÑA                   | AYUDA ECONOMICA PARA CUBRIR GASTOS EDUCATIVOS A PERSONAS DE ESCASOS RECURSO CORRESPONDIENTE AL MES DE AGOSTO/16     | 2,000.00   |
| 9/9/2016  | 126196 | BENNY RODRIGUEZ                  | AYUDA ECONOMICA PARA CUBRIR GASTOS EDUCATIVOS A PERSONAS DE ESCASOS RECURSO CORRESPONDIENTE AL MES DE AGOSTO/16     | 2,000.00   |
| 9/9/2016  | 126197 | JHON MANUEL MATEO FELIZ          | AYUDA ECONOMICA PARA CUBRIR GASTOS EDUCATIVOS A PERSONAS DE ESCASOS RECURSO CORRESPONDIENTE AL MES DE AGOSTO/16     | 1,500.00   |
| 9/9/2016  | 126198 | DIANA CAROLINA FELIZ MORETA      | AYUDA ECONOMICA PARA CUBRIR GASTOS EDUCATIVOS A PERSONAS DE ESCASOS RECURSO CORRESPONDIENTE AL MES DE AGOSTO/16     | 1,500.00   |
| 9/9/2016  | 126199 | ANDY RUBERCIDES MATEO MOQUEA     | AYUDA ECONOMICA PARA CUBRIR GASTOS EDUCATIVOS A PERSONAS DE ESCASOS RECURSO CORRESPONDIENTE AL MES DE AGOSTO/16     | 1,500.00   |
| 9/9/2016  | 126200 | RUBI SANCHEZ ACOSTA              | AYUDA ECONOMICA PARA CUBRIR GASTOS EDUCATIVOS A PERSONAS DE ESCASOS RECURSO CORRESPONDIENTE AL MES DE AGOSTO/16     | 1,000.00   |
| 9/9/2016  | 126201 | YESENIA SANTANA FELIZ            | AYUDA ECONOMICA PARA CUBRIR GASTOS EDUCATIVOS A PERSONAS DE ESCASOS RECURSO CORRESPONDIENTE AL MES DE AGOSTO/16     | 1,000.00   |
| 9/9/2016  | 126202 | ESTEFFANI GONZALES SEGURA        | AYUDA ECONOMICA PARA CUBRIR GASTOS EDUCATIVOS A PERSONAS DE ESCASOS RECURSO CORRESPONDIENTE AL MES DE AGOSTO/16     | 1,000.00   |
| 15/9/2016 | 126206 | BERNARDA PEÑA                    | AYUDA ECONOMICA PARA COMPRA DE UNIFORME Y UTILES ESCOLARES A PERSONAS DE ESCASOS RECURSOS                           | 3,000.00   |
| 7/9/2016  | 126206 | DIGNORA MEDINA LOUDIS            | AYUDA ECONOMICA PARA COMPRA DE UTILES ESCOLARES A PERSONA DE ESCASO RECURSOS  | 3,000.00   |
| 7/9/2016  | 126206 | JUAN CARLOS DE LA CRUZ FERNANDEZ | AYUDA ECONOMICA PARA GASTOS ESCOLARES PARA PERSONAS DE ESCASOS RECURSOS   | 1,000.00   |
| 15/9/2016 | 126206 | LEONARDA FELIZ                   | AYUDA ECONOMICA PARA COMPRA DE UTILES ASUS 3 HIJOS  | 1,500.00   |
| 5/9/2016  | 126206 | LILIAN NELLIS MATOS NOVAS        | AYUDA ECONOMICA PARA COMPRA DE UTILES ESCOLARES A PERSONA DE ESCASO RECURSOS  | 2,000.00   |
| 20/9/2016 | 126206 | MARLENI VANESA MEJIA SANCHEZ     | AYUDA ECONOMICA PARA PAGO DE CURSO DE VISITADORA MEDICO A PERSONA DE ESCASO RECURSO                                 | 3,000.00   |
| 29/9/2016 | 126215 | SELIDA ISMERALLY LOPEZ RUIZ      | AYUDA ECONOMICA PARA CUBRIR GASTOS EDUCATIVOS A PERSONAS DE ESCASOS RECURSO CORRESPONDIENTE AL MES DE SEPTIEMBRE/16 | 1,000.00   |
| 29/9/2016 | 126216 | MARIA VIRGEN MORILLO SANCHEZ     | AYUDA ECONOMICA PARA CUBRIR GASTOS EDUCATIVOS A PERSONAS DE ESCASOS RECURSO CORRESPONDIENTE AL MES DE SEPTIEMBRE/16 | 2,500.00   |
| 29/9/2016 | 126217 | ROSAURA PILAR CERON              | AYUDA ECONOMICA PARA CUBRIR GASTOS EDUCATIVOS A PERSONAS DE ESCASOS RECURSO CORRESPONDIENTE AL MES DE SEPTIEMBRE/16 | 2,000.00   |
| 29/9/2016 | 126218 | JAVIELINA PEÑA DIAZ              | AYUDA ECONOMICA PARA CUBRIR GASTOS EDUCATIVOS A PERSONAS DE ESCASOS RECURSO CORRESPONDIENTE AL MES DE SEPTIEMBRE/16 | 1,500.00   |
| 30/9/2016 | 126220 | SANDRA YERMINIA RODRIGUEZ        | AYUDA ECONOMICA PARA CUBRIR GASTOS EDUCATIVOS A PERSONAS DE ESCASOS RECURSO CORRESPONDIENTE AL MES DE SEPTIEMBRE/16 | 2,500.00   |
| 30/9/2016 | 126221 | SHAKIRA LISBETH                  | AYUDA ECONOMICA PARA CUBRIR GASTOS  |            |

ANEXO 1 – Cuadro No.1

| FECHA      | NO. CK | BENEFICIARIO                         | CONCEPTO   | MONTO RD\$ |
|------------|--------|--------------------------------------|--|------------|
|            |        | DE LA CRUZ RODRIGUEZ                 | EDUCATIVOS A PERSONAS DE ESCASOS RECURSO CORRESPONDIENTE AL MES DE SEPTIEMBRE/16                                     | 2,000.00   |
| 30/9/2016  | 126222 | YENI MASSIEL FELIZ PEREZ             | AYUDA ECONOMICA PARA CUBRIR GASTOS EDUCATIVOS A PERSONAS DE ESCASOS RECURSO CORRESPONDIENTE AL MES DE SEPTIEMBRE/16  | 2,000.00   |
| 30/9/2016  | 126223 | CASIMIRO MEDINA FELIZ                | AYUDA ECONOMICA PARA CUBRIR GASTOS EDUCATIVOS A PERSONAS DE ESCASOS RECURSO CORRESPONDIENTE AL MES DE SEPTIEMBRE/16  | 2,000.00   |
| 30/9/2016  | 126224 | JOSEFINA YOVANKA RODRIGUEZ TEJEDA    | AYUDA ECONOMICA PARA CUBRIR GASTOS EDUCATIVOS A PERSONAS DE ESCASOS RECURSO CORRESPONDIENTE AL MES DE SEPTIEMBRE/16  | 1,000.00   |
| 30/9/2016  | 126225 | BRANNY ISABEL MORETA MOSQUEA         | AYUDA ECONOMICA PARA CUBRIR GASTOS EDUCATIVOS A PERSONAS DE ESCASOS RECURSO CORRESPONDIENTE AL MES DE SEPTIEMBRE/16  | 2,000.00   |
| 30/9/2016  | 126226 | MIGUEL A. PIÑA                       | AYUDA ECONOMICA PARA CUBRIR GASTOS EDUCATIVOS A PERSONAS DE ESCASOS RECURSO CORRESPONDIENTE AL MES DE SEPTIEMBRE/16  | 2,000.00   |
| 30/9/2016  | 126227 | BENNY RODRIGUEZ FERRERAS             | AYUDA ECONOMICA PARA CUBRIR GASTOS EDUCATIVOS A PERSONAS DE ESCASOS RECURSO CORRESPONDIENTE AL MES DE SEPTIEMBRE/16  | 2,000.00   |
| 30/9/2016  | 126228 | JHON MANUEL MATEO FELIZ              | AYUDA ECONOMICA PARA CUBRIR GASTOS EDUCATIVOS A PERSONAS DE ESCASOS RECURSO CORRESPONDIENTE AL MES DE SEPTIEMBRE/16  | 1,500.00   |
| 30/9/2016  | 126229 | DIANA CAROLINA FELIZ MORETA          | AYUDA ECONOMICA PARA CUBRIR GASTOS EDUCATIVOS A PERSONAS DE ESCASOS RECURSO CORRESPONDIENTE AL MES DE SEPTIEMBRE/16  | 1,500.00   |
| 30/9/2016  | 126230 | ANDY RUBERCIDES MATEO MOQUEA         | AYUDA ECONOMICA PARA CUBRIR GASTOS EDUCATIVOS A PERSONAS DE ESCASOS RECURSO CORRESPONDIENTE AL MES DE SEPTIEMBRE/16  | 1,500.00   |
| 30/9/2016  | 126231 | RUBI SANCHEZ ACOSTA                  | AYUDA ECONOMICA PARA CUBRIR GASTOS EDUCATIVOS A PERSONAS DE ESCASOS RECURSO CORRESPONDIENTE AL MES DE SEPTIEMBRE/16  | 1,000.00   |
| 30/9/2016  | 126232 | YESENIA SANTANA FELIZ                | AYUDA ECONOMICA PARA CUBRIR GASTOS EDUCATIVOS A PERSONAS DE ESCASOS RECURSO CORRESPONDIENTE AL MES DE SEPTIEMBRE/16  | 1,000.00   |
| 30/9/2016  | 126233 | ESTEFFFANI GONZALES SEGURA           | AYUDA ECONOMICA PARA CUBRIR GASTOS EDUCATIVOS A PERSONAS DE ESCASOS RECURSO CORRESPONDIENTE AL MES DE SEPTIEMBRE/16  | 1,000.00   |
| 30/9/2016  | 126234 | MARIA SUAREZ TEJADA                  | AYUDA ECONOMICA PARA CUBRIR GASTOS EDUCATIVOS A PERSONAS DE ESCASOS RECURSO CORRESPONDIENTE AL MES DE SEPTIEMBRE/16  | 2,500.00   |
| 24/10/2016 | 126241 | MARIA SUAREZ TEJADA                  | AYUDA ECONOMICA PARA CUBRI8R GASTOS EDUCATIVOS A PERSONAS DE ESCASOS RECURSOS CORRESPONDIENTE AL MES DE OCTUBRE 2016 | 2,500.00   |
| 24/10/2016 | 126242 | SANDRA YERMINIA RODRIGUEZ            | AYUDA ECONOMICA PARA CUBRI8R GASTOS EDUCATIVOS A PERSONAS DE ESCASOS RECURSOS CORRESPONDIENTE AL MES DE OCTUBRE 2016 | 2,500.00   |
| 24/10/2016 | 126243 | SHAKIRA LISBETH DE LA CRUZ RODRIGUEZ | AYUDA ECONOMICA PARA CUBRI8R GASTOS EDUCATIVOS A PERSONAS DE ESCASOS RECURSOS CORRESPONDIENTE AL MES DE OCTUBRE 2016 | 2,000.00   |
| 24/10/2016 | 126244 | YENI MASSIEL FELIZ PEREZ             | AYUDA ECONOMICA PARA CUBRI8R GASTOS EDUCATIVOS A PERSONAS DE ESCASOS RECURSOS CORRESPONDIENTE AL MES DE OCTUBRE 2016 | 2,000.00   |
| 24/10/2016 | 126245 | CASIMIRO MEDINA FELIZ                | AYUDA ECONOMICA PARA CUBRI8R GASTOS EDUCATIVOS A PERSONAS DE ESCASOS RECURSOS CORRESPONDIENTE AL MES DE OCTUBRE 2016 | 2,000.00   |
| 24/10/2016 | 126246 | JOSEFINA YOVANKA RODRIGUEZ TEJEDA    | AYUDA ECONOMICA PARA CUBRI8R GASTOS EDUCATIVOS A PERSONAS DE ESCASOS RECURSOS CORRESPONDIENTE AL MES DE OCTUBRE 2016 | 1,000.00   |

ANEXO 1 – Cuadro No.1



| FECHA      | NO. CK | BENEFICIARIO                      | CONCEPTO   | MONTO RD\$ |
|------------|--------|-----------------------------------|--|------------|
| 24/10/2016 | 126247 | BRANNY ISABEL MORETA MOSQUEA      | AYUDA ECONOMICA PARA CUBRI8R GASTOS EDUCATIVOS A PERSONAS DE ESCASOS RECURSOS CORRESPONDIENTE AL MES DE OCTUBRE 2016   | 2,000.00   |
| 24/10/2016 | 126248 | MIGUEL A. PIÑA                    | AYUDA ECONOMICA PARA CUBRI8R GASTOS EDUCATIVOS A PERSONAS DE ESCASOS RECURSOS CORRESPONDIENTE AL MES DE OCTUBRE 2016   | 2,000.00   |
| 24/10/2016 | 126249 | BENNY RODRIGUEZ FERRERAS          | AYUDA ECONOMICA PARA CUBRI8R GASTOS EDUCATIVOS A PERSONAS DE ESCASOS RECURSOS CORRESPONDIENTE AL MES DE OCTUBRE 2016   | 2,000.00   |
| 24/10/2016 | 126250 | JHON MANUEL MATEO FELIZ           | AYUDA ECONOMICA PARA CUBRI8R GASTOS EDUCATIVOS A PERSONAS DE ESCASOS RECURSOS CORRESPONDIENTE AL MES DE OCTUBRE 2016   | 1,500.00   |
| 24/10/2016 | 126252 | ANDY RUBERCIDES MATEO MOQUEA      | AYUDA ECONOMICA PARA CUBRI8R GASTOS EDUCATIVOS A PERSONAS DE ESCASOS RECURSOS CORRESPONDIENTE AL MES DE OCTUBRE 2016   | 1,500.00   |
| 24/10/2016 | 126253 | RUBI SANCHEZ ACOSTA               | AYUDA ECONOMICA PARA CUBRI8R GASTOS EDUCATIVOS A PERSONAS DE ESCASOS RECURSOS CORRESPONDIENTE AL MES DE OCTUBRE 2016   | 1,000.00   |
| 24/10/2016 | 126254 | YESENIA SANTANA FELIZ             | AYUDA ECONOMICA PARA CUBRI8R GASTOS EDUCATIVOS A PERSONAS DE ESCASOS RECURSOS CORRESPONDIENTE AL MES DE OCTUBRE 2016   | 1,000.00   |
| 24/10/2016 | 126255 | ESTEFFANI GONZALEZ SEGURA         | AYUDA ECONOMICA PARA CUBRI8R GASTOS EDUCATIVOS A PERSONAS DE ESCASOS RECURSOS CORRESPONDIENTE AL MES DE OCTUBRE 2016   | 1,000.00   |
| 24/10/2016 | 126256 | SELIDA ISMERALLY LOPEZ RUIZ       | AYUDA ECONOMICA PARA CUBRI8R GASTOS EDUCATIVOS A PERSONAS DE ESCASOS RECURSOS CORRESPONDIENTE AL MES DE OCTUBRE 2016   | 1,000.00   |
| 24/10/2016 | 126257 | MARIA VIRGEN MORILLO SANCHEZ      | AYUDA ECONOMICA PARA CUBRI8R GASTOS EDUCATIVOS A PERSONAS DE ESCASOS RECURSOS CORRESPONDIENTE AL MES DE OCTUBRE 2016   | 2,500.00   |
| 24/10/2016 | 126258 | ROSAURA PILAR CERON               | AYUDA ECONOMICA PARA CUBRI8R GASTOS EDUCATIVOS A PERSONAS DE ESCASOS RECURSOS CORRESPONDIENTE AL MES DE OCTUBRE 2016   | 2,000.00   |
| 24/10/2016 | 126259 | JAVIELINA PEÑA DIAZ               | AYUDA ECONOMICA PARA CUBRI8R GASTOS EDUCATIVOS A PERSONAS DE ESCASOS RECURSOS CORRESPONDIENTE AL MES DE OCTUBRE 2016   | 1,500.00   |
| 23/9/2016  | 126260 | MILTON ERNESTO ENCARNACION MATEO  | AYUDA ECONOMICA A LA ASOCIACION DE ESTUDIANTES UNIVERSITARIOS EN BARAHONA  | 2,000.00   |
| 23/9/2016  | 126260 | LEONALDA FELIZ                    | AYUDA ECONOMICA PARA COMPRA DE UTILES ESCOLARES A PERSONAS DE ESCASOS RECURSOS   | 1,500.00   |
| 23/9/2016  | 126260 | YAMEL ALTAGRACIA TAVERAS GONZALEZ | AYUDA ECONOMICA PARA ESCOLARES A PERSONAS DE ESCASOS RECURSOS  | 4,500.00   |
| 6/10/2016  | 126260 | MERCEDES JIMENEZ FELIZ            | AYUDA ECONOMICA PARA COMPRA DE UTILES ESCOLARES A PERSONAS DE ESCASOS RECURSOS   | 2,000.00   |
| 21/10/2016 | 126260 | KELVIN PIÑERO MEDINA              | AYUDA ECONOMICA PARA COMPRA DE UTILES ESCOLARES A PERSONAS DE ESCASOS RECURSOS   | 1,500.00   |
| 24/10/2016 | 126261 | DIANA CAROLINA FELIZ MORETA       | AYUDA ECONOMICA PARA CUBRI8R GASTOS EDUCATIVOS A PERSONAS DE ESCASOS RECURSOS CORRESPONDIENTE AL MES DE OCTUBRE 2016   | 1,500.00   |
| 17/11/2016 | 126264 | MARIA SUAREZ TEJADA               | AYUDA ECONOMICA PARA CUBRI8R GASTOS EDUCATIVOS A PERSONAS DE ESCASOS RECURSOS CORRESPONDIENTE AL MES DE NOVIEMBRE 2016 | 2,500.00   |
| 17/11/2016 | 126265 | SANDRA YERMINIA RODRIGUEZ         | AYUDA ECONOMICA PARA CUBRI8R GASTOS EDUCATIVOS A PERSONAS DE ESCASOS RECURSOS CORRESPONDIENTE AL MES DE NOVIEMBRE 2016 | 2,500.00   |
| 17/11/2016 | 126266 | SKAKIRA LISBETH DE LA CRUZ        | AYUDA ECONOMICA PARA CUBRI8R GASTOS EDUCATIVOS A PERSONAS DE ESCASOS RECURSOS  | 2,000.00   |

ANEXO 1 – Cuadro No.1

| FECHA      | NO. CK | BENEFICIARIO                      | CONCEPTO   | MONTO RD\$ |
|------------|--------|-----------------------------------|--|------------|
|            |        | RODRIGUEZ                         | CORRESPONDIENTE AL MES DE NOVIEMBRE 2016   |            |
| 17/11/2016 | 126267 | YENI MASSIEL FELIZ PEREZ          | AYUDA ECONOMICA PARA CUBRI8R GASTOS EDUCATIVOS A PERSONAS DE ESCASOS RECURSOS CORRESPONDIENTE AL MES DE NOVIEMBRE 2016 | 2,000.00   |
| 17/11/2016 | 126268 | CASIMIRO MEDINA FELIZ             | AYUDA ECONOMICA PARA CUBRI8R GASTOS EDUCATIVOS A PERSONAS DE ESCASOS RECURSOS CORRESPONDIENTE AL MES DE NOVIEMBRE 2016 | 2,000.00   |
| 17/11/2016 | 126269 | JOSEFINA YOVANKA RODRIGUEZ TEJEDA | AYUDA ECONOMICA PARA CUBRI8R GASTOS EDUCATIVOS A PERSONAS DE ESCASOS RECURSOS CORRESPONDIENTE AL MES DE NOVIEMBRE 2016 | 1,000.00   |
| 17/11/2016 | 126270 | BRANNY ISABEL MORETA MOSQUEA      | AYUDA ECONOMICA PARA CUBRI8R GASTOS EDUCATIVOS A PERSONAS DE ESCASOS RECURSOS CORRESPONDIENTE AL MES DE NOVIEMBRE 2016 | 2,000.00   |
| 17/11/2016 | 126271 | MIGUEL A. PIÑA                    | AYUDA ECONOMICA PARA CUBRI8R GASTOS EDUCATIVOS A PERSONAS DE ESCASOS RECURSOS CORRESPONDIENTE AL MES DE NOVIEMBRE 2016 | 2,000.00   |
| 17/11/2016 | 126272 | BENNY RODRIGUEZ FERRERAS          | AYUDA ECONOMICA PARA CUBRI8R GASTOS EDUCATIVOS A PERSONAS DE ESCASOS RECURSOS CORRESPONDIENTE AL MES DE NOVIEMBRE 2016 | 2,000.00   |
| 17/11/2016 | 126273 | JHON MANUEL MATEO FELIZ           | AYUDA ECONOMICA PARA CUBRI8R GASTOS EDUCATIVOS A PERSONAS DE ESCASOS RECURSOS CORRESPONDIENTE AL MES DE NOVIEMBRE 2016 | 1,500.00   |
| 17/11/2016 | 126274 | DIANA CAROLINA FELIZ MORETA       | AYUDA ECONOMICA PARA CUBRI8R GASTOS EDUCATIVOS A PERSONAS DE ESCASOS RECURSOS CORRESPONDIENTE AL MES DE NOVIEMBRE 2016 | 1,500.00   |
| 17/11/2016 | 126275 | ANDY RUBERCIDES MATEO MOQUEA      | AYUDA ECONOMICA PARA CUBRI8R GASTOS EDUCATIVOS A PERSONAS DE ESCASOS RECURSOS CORRESPONDIENTE AL MES DE NOVIEMBRE 2016 | 1,500.00   |
| 17/11/2016 | 126276 | RUBI SANCHEZ ACOSTA               | AYUDA ECONOMICA PARA CUBRI8R GASTOS EDUCATIVOS A PERSONAS DE ESCASOS RECURSOS CORRESPONDIENTE AL MES DE NOVIEMBRE 2016 | 1,000.00   |
| 17/11/2016 | 126277 | YESSENIA SANTANA FELIZ            | AYUDA ECONOMICA PARA CUBRI8R GASTOS EDUCATIVOS A PERSONAS DE ESCASOS RECURSOS CORRESPONDIENTE AL MES DE NOVIEMBRE 2016 | 1,000.00   |
| 17/11/2016 | 126278 | ESTEFANNY PAOLA GONZALEZ SEGURA   | AYUDA ECONOMICA PARA CUBRI8R GASTOS EDUCATIVOS A PERSONAS DE ESCASOS RECURSOS CORRESPONDIENTE AL MES DE NOVIEMBRE 2016 | 1,000.00   |
| 17/11/2016 | 126279 | SELIDA ISMERALLY LOPEZ RUIZ       | AYUDA ECONOMICA PARA CUBRI8R GASTOS EDUCATIVOS A PERSONAS DE ESCASOS RECURSOS CORRESPONDIENTE AL MES DE NOVIEMBRE 2016 | 1,000.00   |
| 17/11/2016 | 126280 | MARIA VIRGEN MORRILLO SANCHEZ     | AYUDA ECONOMICA PARA CUBRI8R GASTOS EDUCATIVOS A PERSONAS DE ESCASOS RECURSOS CORRESPONDIENTE AL MES DE NOVIEMBRE 2016 | 2,500.00   |
| 17/11/2016 | 126281 | ROSAURA PILAR CERON               | AYUDA ECONOMICA PARA CUBRI8R GASTOS EDUCATIVOS A PERSONAS DE ESCASOS RECURSOS CORRESPONDIENTE AL MES DE NOVIEMBRE 2016 | 2,000.00   |
| 17/11/2016 | 126282 | JAVIELINA PEÑA DIAZ               | AYUDA ECONOMICA PARA CUBRI8R GASTOS EDUCATIVOS A PERSONAS DE ESCASOS RECURSOS CORRESPONDIENTE AL MES DE NOVIEMBRE 2016 | 1,500.00   |
| 25/10/2016 | 126283 | COLOMBINA DEL PILAR               | AYUDA ECONOMICA PARA COMPRA DE UTILES ESCOLARES A PERSONAS DE ESCASOS RECURSOS   | 1,000.00   |
| 25/10/2016 | 126283 | WENDY VICTORIA FERNANDEZ FIGUEROA | AYUDA ECONOMICA PARA GASTOS EDUCATIVOS A PERSONAS DE ESCASOS RECURSOS  | 2,500.00   |
| 4/11/2016  | 126283 | YESSENIA SANTANA FELIZ            | AYUDA ECONOMICA PARA COMPRA DE UTILES ESCOLARES A PERSONAS DE ESCASOS RECURSOS   | 1,000.00   |
| 8/12/2016  | 126290 | MARIA SUAREZ TEJADA               | AYUDA ECONOMICA PARA CUBRI8R GASTOS EDUCATIVOS A PERSONAS DE ESCASOS RECURSOS CORRESPONDIENTE AL MES DE DICIEMBRE 2016 | 2,500.00   |

ANEXO 1 – Cuadro No.1

| FECHA      | NO. CK | BENEFICIARIO                         | CONCEPTO   | MONTO RD\$       |
|------------|--------|--------------------------------------|--|------------------|
| 8/12/2016  | 126292 | SKAKIRA LISBETH DE LA CRUZ RODRIGUEZ | AYUDA ECONOMICA PARA CUBRI8R GASTOS EDUCATIVOS A PERSONAS DE ESCASOS RECURSOS CORRESPONDIENTE AL MES DE DICIEMBRE 2016 | 2,000.00         |
| 8/12/2016  | 126293 | YENI MASSIEL FELIZ PEREZ             | AYUDA ECONOMICA PARA CUBRI8R GASTOS EDUCATIVOS A PERSONAS DE ESCASOS RECURSOS CORRESPONDIENTE AL MES DE DICIEMBRE 2016 | 2,000.00         |
| 8/12/2016  | 126294 | CASIMIRO MEDINA FELIZ                | AYUDA ECONOMICA PARA CUBRI8R GASTOS EDUCATIVOS A PERSONAS DE ESCASOS RECURSOS CORRESPONDIENTE AL MES DE DICIEMBRE 2016 | 2,000.00         |
| 8/12/2016  | 126295 | JOSEFINA YOVANKA RODRIGUEZ TEJEDA    | AYUDA ECONOMICA PARA CUBRI8R GASTOS EDUCATIVOS A PERSONAS DE ESCASOS RECURSOS CORRESPONDIENTE AL MES DE DICIEMBRE 2016 | 1,000.00         |
| 8/12/2016  | 126296 | BRANNY ISABEL MORETA MOSQUEA         | AYUDA ECONOMICA PARA CUBRI8R GASTOS EDUCATIVOS A PERSONAS DE ESCASOS RECURSOS CORRESPONDIENTE AL MES DE DICIEMBRE 2016 | 2,000.00         |
| 8/12/2016  | 126297 | MIGUEL A. PIÑA                       | AYUDA ECONOMICA PARA CUBRI8R GASTOS EDUCATIVOS A PERSONAS DE ESCASOS RECURSOS CORRESPONDIENTE AL MES DE DICIEMBRE 2016 | 2,000.00         |
| 8/12/2016  | 126298 | BENNY RODRIGUEZ FERRERAS             | AYUDA ECONOMICA PARA CUBRI8R GASTOS EDUCATIVOS A PERSONAS DE ESCASOS RECURSOS CORRESPONDIENTE AL MES DE DICIEMBRE 2016 | 2,000.00         |
| 8/12/2016  | 126299 | JHON MANUEL MATEO FELIZ              | AYUDA ECONOMICA PARA CUBRI8R GASTOS EDUCATIVOS A PERSONAS DE ESCASOS RECURSOS CORRESPONDIENTE AL MES DE DICIEMBRE 2016 | 1,500.00         |
| 8/12/2016  | 126300 | DIANA CAROLINA FELIZ MORETA          | AYUDA ECONOMICA PARA CUBRI8R GASTOS EDUCATIVOS A PERSONAS DE ESCASOS RECURSOS CORRESPONDIENTE AL MES DE DICIEMBRE 2016 | 1,500.00         |
| 8/12/2016  | 126301 | ANDY RUBERCIDES MATEO MOQUEA         | AYUDA ECONOMICA PARA CUBRI8R GASTOS EDUCATIVOS A PERSONAS DE ESCASOS RECURSOS CORRESPONDIENTE AL MES DE DICIEMBRE 2016 | 1,500.00         |
| 8/12/2016  | 126302 | RUBI SANCHEZ ACOSTA                  | AYUDA ECONOMICA PARA CUBRI8R GASTOS EDUCATIVOS A PERSONAS DE ESCASOS RECURSOS CORRESPONDIENTE AL MES DE DICIEMBRE 2016 | 1,000.00         |
| 8/12/2016  | 126303 | YESSENIA SANTANA FELIZ               | AYUDA ECONOMICA PARA CUBRI8R GASTOS EDUCATIVOS A PERSONAS DE ESCASOS RECURSOS CORRESPONDIENTE AL MES DE DICIEMBRE 2016 | 1,000.00         |
| 8/12/2016  | 126304 | ESTEFANNY PAOLA GONZALEZ SEGURA      | AYUDA ECONOMICA PARA CUBRI8R GASTOS EDUCATIVOS A PERSONAS DE ESCASOS RECURSOS CORRESPONDIENTE AL MES DE DICIEMBRE 2016 | 1,000.00         |
| 8/12/2016  | 126305 | SELIDA ISMERALLY LOPEZ RUIZ          | AYUDA ECONOMICA PARA CUBRI8R GASTOS EDUCATIVOS A PERSONAS DE ESCASOS RECURSOS CORRESPONDIENTE AL MES DE DICIEMBRE 2016 | 1,000.00         |
| 8/12/2016  | 126306 | MARIA VIRGEN MORRILLO SANCHEZ        | AYUDA ECONOMICA PARA CUBRI8R GASTOS EDUCATIVOS A PERSONAS DE ESCASOS RECURSOS CORRESPONDIENTE AL MES DE DICIEMBRE 2016 | 2,500.00         |
| 8/12/2016  | 126307 | ROSAURA PILAR CERON                  | AYUDA ECONOMICA PARA CUBRI8R GASTOS EDUCATIVOS A PERSONAS DE ESCASOS RECURSOS CORRESPONDIENTE AL MES DE DICIEMBRE 2016 | 2,000.00         |
| 8/12/2016  | 126308 | JAVIELINA PEÑA DIAZ                  | AYUDA ECONOMICA PARA CUBRI8R GASTOS EDUCATIVOS A PERSONAS DE ESCASOS RECURSOS CORRESPONDIENTE AL MES DE DICIEMBRE 2016 | 1,500.00         |
| 8/12/2016  | 126309 | SANDRA YERMINIA RODRIGUEZ            | AYUDA ECONOMICA PARA CUBRI8R GASTOS EDUCATIVOS A PERSONAS DE ESCASOS RECURSOS CORRESPONDIENTE AL MES DE DICIEMBRE 2016 | 2,500.00         |
| 27/12/2016 | 126336 | ENMANUEL FELIZ FELIZ                 | APORTE PARA CUBRIR GASTOS UNIVERSITARIOS   | 7,000.00         |
|            |        |                                      | <b>AYUDA ECONOMICA MATERIALES DE CONSTRUCCION</b>  | <b>16,225.00</b> |
| 23/2/2016  | 125939 | YANERI HERNANDEZ                     | AYUDA ECONOMICA PARA COMPRA DE   |                  |

ANEXO 1 – Cuadro No.1



| FECHA      | NO. CK | BENEFICIARIO                       | CONCEPTO  | MONTO RD\$       |
|------------|--------|------------------------------------|---|------------------|
|            |        | ADAMES                             | MATERIALES DE COMTRUCION PARA REPARAR SU CASA   | 3,000.00         |
| 3/6/2016   | 126100 | ASESORIA INGENIERIA Y EQUIPOS, S.A | COMPRA DE MATERIALES DE CONSTRUCCION, PARA SER DONADAS A LA SRA. YOCATY CAMACHO EVANGELISTA     | 13,225.00        |
|            |        |                                    | <b>AYUDA ECONOMICA PARA CUBRIR GASTOS FUNERARIOS</b>  | <b>21,500.00</b> |
| 5/4/2016   | 126012 | DOMINGO ENRIQUE GALVA GOMERA       | AYUDA ECONOMICA PARA CUBRIR GASTOS INCURRIDOS EN EL FALLECIMIENTO DE SU HERMANA                 | 5,000.00         |
| 30/6/2016  | 126185 | RUDDY MEDINA MATOS                 | AYUDA ECONOMICA A PERSONA DE ESCASOS RECURSOS, PARA GASTO FUNEBRE DE SU PADRE                   | 2,500.00         |
| 29/7/2016  | 126185 | ANTONIO CATALINO VALERIO           | AYUDA ECONOMICA A PERSONA DE ESCASOS RECURSOS, PARA GASTO FUNEBRE DE SU MADRE                   | 2,000.00         |
| 17/10/2016 | 126238 | LUIS FELIPE HENRIQUEZ ACOSTA       | AYUDA ECONOMICA PARA CUBRIR GASTOS INCURRIDOS EN EL FALLECIMIENTO DE SU SOBRINA                 | 2,000.00         |
| 27/12/2016 | 126335 | INAVI                              | PAGO SERVICIOS FUNERARIOS AFRECIDO AL FALLESIDO EUCEBIO ARCANGEL LEYBA CEDULA NO.001-03008068-5 | 9,000.00         |
| 20/12/2016 | 126339 | MANUEL ANTONIO ALCANTARA           | AYUDA ECONOMICA PARA CUBRIR GASTOS FUNERARIOS A PERSONAS DE ESCASOS RECURSOS                    | 1,000.00         |
|            |        |                                    | <b>AYUDA ECONOMICA PARA COMPRA DE ALIMENTOS</b>   | <b>52,355.36</b> |
| 29/1/2016  | 125977 | SONIA MARIA GONZALEZ SANTOS        | AYUDA A PERSONAS DE ESCASOS RECURSOS PARA COMPRA DE ALIMENTOS                                   | 700.00           |
| 13/1/2016  | 125977 | MARIA VALDEZ                       | AYUDA A PERSONAS DE ESCASOS RECURSOS PARA COMPRA DE ALIMENTOS                                   | 1,500.00         |
| 5/2/2016   | 125977 | DOMINGO CUEVAS                     | AYUDA A PERSONAS DE ESCASOS RECURSOS PARA COMPRA DE ALIMENTOS                                   | 400.00           |
| 8/2/2016   | 125977 | PAULINA MEDINA DE PEÑA             | AYUDA A PERSONAS DE ESCASOS RECURSOS PARA COMPRA DE ALIMENTOS                                   | 700.00           |
| 8/2/2016   | 125977 | DAMARIS FRIAS DE JESUS             | AYUDA A PERSONAS DE ESCASOS RECURSOS PARA COMPRA DE ALIMENTOS                                   | 500.00           |
| 11/2/2016  | 125977 | EUFRACIO MONTERO                   | AYUDA A PERSONAS DE ESCASOS RECURSOS PARA COMPRA DE ALIMENTOS                                   | 1,500.00         |
| 11/2/2016  | 125977 | MELQUISEDEC HENRIQUEZ DE JESUS     | AYUDA A PERSONAS DE ESCASOS RECURSOS PARA COMPRA DE ALIMENTOS                                   | 800.00           |
| 25/2/2016  | 125977 | DOMINGA PIÑA CARABALLO             | AYUDA A PERSONAS DE ESCASOS RECURSOS PARA COMPRA DE ALIMENTOS                                   | 1,000.00         |
| 29/2/2016  | 125977 | YANOHARIA MATOS FELIZ              | AYUDA ECONOMICA PARA COMPRA DE UNA LECHE PARA SU NIÑO   | 700.00           |
| 8/3/2016   | 126017 | AVELINA MATOS                      | AYUDA A PERSONAS DE ESCASOS RECURSOS PARA COMPRA DE ALIMENTOS PARA SU NIÑO                      | 500.00           |
| 8/3/2016   | 126017 | ARLIS ROSALI MEJIA SANCHEZ         | AYUDA A PERSONAS DE ESCASOS RECURSOS PARA COMPRA DE ALIMENTOS                                   | 700.00           |
| 15/3/2016  | 126017 | MARIENELA MATOS FELIZ              | AYUDA A PERSONAS DE ESCASOS RECURSOS PARA COMPRA DE ALIMENTOS                                   | 1,300.00         |
| 17/3/2016  | 126017 | FIOR DALIZA RODRIQUEZ PAREDES      | AYUDA A PERSONAS DE ESCASOS RECURSOS PARA COMPRA DE ALIMENTOS                                   | 1,000.00         |
| 8/4/2016   | 126056 | ANGUEL MARIA VASQUEZ CABRERA       | AYUDA A PERSONAS DE ESCASOS RECURSOS PARA COMPRA DE ALIMENTOS PARA SU NIÑO                      | 800.00           |
| 20/4/2016  | 126056 | LISENIA DE LA CRUZ MATOS           | AYUDA A PERSONAS DE ESCASOS RECURSOS PARA COMPRA DE ALIMENTOS PARA SU FAMILIA                   | 1,500.00         |
| 21/4/2016  | 126056 | KENIA VIRGINIA FELIZ               | AYUDA A PERSONAS DE ESCASOS RECURSOS PARA COMPRA DE ALIMENTOS PARA SU FAMILIA                   | 2,500.00         |
| 7/6/2016   | 126103 | VERCIS MILADYS                     | AYUDA ECONOMICA PARA COMPRA DE  |                  |

ANEXO 1 – Cuadro No.1

| FECHA      | NO. CK | BENEFICIARIO                         | CONCEPTO  | MONTO RD\$ |
|------------|--------|--------------------------------------|---|------------|
|            |        | CASTRO SANTANA                       | MEDICAMENTO A PERSONA DE ESCASOS RECURSOS   | 360.36     |
| 10/5/2016  | 126103 | WALDA BATISTA                        | AYUDA ECONOMICA PARA COMPRA DE MEDICAMENTO A PERSONA DE ESCASOS RECURSOS                              | 1,500.00   |
| 8/6/2016   | 126103 | YADIRA FELIZ DANIEL                  | COMPRA DE UNA CANASTILLA PARAS SER DONADA A PERSONA DE ESCASO RECURSOS                                | 1,095.00   |
| 10/5/2016  | 126103 | YEISER CUEVAS SILFA                  | AYUDA ECONOMICA PARA PAGO DE PASAJE CON SU FAMILIA DESDE SNT. DOG.BARAHONA. PERSONA DE ESCASO RECURSO | 1,000.00   |
| 2/6/2016   | 126103 | YNES PARRA                           | PAGO DE APOORTE DE BOLETOS A LA ESCUELA RAYO DE SOL PARA PERSONA DE ESCASO RECURSO                    | 1,000.00   |
| 9/6/2016   | 126185 | BERGICA ALTAGRACIA TOLENTINO MARRERO | AYUDA ECONOMICA PARA COMPRA DE ALIMENTOS A PERSONAS DE ESCASOS RECURSOS                               | 800.00     |
| 13/6/2016  | 126185 | GEORGE LUIS CONCE FERNANDEZ          | AYUDA ECONOMICA PARA COMPRA DE ALIMENTOS PARA SUS HIJOS   | 1,000.00   |
| 4/8/2016   | 126185 | VICTOR GOMEZ DEL VILLAR              | AYUDA ECONOMICA A PERSONAS DE ESCASOS RECURSOS PARA COMPRA DE ALIMENTOS                               | 300.00     |
| 10/8/2016  | 126185 | DOMINGO MEDINA CUEVAS                | AYUDA A PERSONAS DE ESCASOS RECURSOS PARA LA COMPRA DE ALIMENTOS                                      | 500.00     |
| 5/9/2016   | 126206 | ANGELA MATOS                         | AYUDA ECONOMICA PARA COMPRA DE ALIMENTO A PERSONA DE ESCASOS RECURSOS                                 | 2,000.00   |
| 7/9/2016   | 126206 | JOSE DE CRUZ                         | AYUDA ECONOMICA DE ALIMENTOS A PERSONAS DE ESCASOS RECURSOS   | 1,000.00   |
| 7/9/2016   | 126206 | LEONIDAS PEÑA JIMENEZ                | AYUDA ECONOMICA DE ALIMENTOS A PERSONAS DE ESCASOS RECURSOS   | 1,400.00   |
| 14/9/2016  | 126206 | LUISA MARIA SANCHEZ FLORENTINO       | AYUDA ECONOMICA PARA COMPRA DE ALIMENTOS PARA SU FAMILIA  | 1,500.00   |
| 11/10/2016 | 126260 | DALENA PEÑA                          | AYUDA ECONOMICA PARA COMPRA DE ALIMENTOS A PERSONAS DE ESCASOS RECURSOS                               | 500.00     |
| 12/10/2016 | 126260 | TEODOSIO GUZMAN ROMERO               | AYUDA ECONOMICA PARA COMPRA DE ALIMENTOS A PERSONAS DE ESCASOS RECURSOS                               | 1,000.00   |
| 20/10/2016 | 126260 | ELEODORA LINARES                     | AYUDA ECONOMICA PARA COMPRA DE ALIMENTOS A PERSONAS DE ESCASOS RECURSOS                               | 1,500.00   |
| 4/11/2016  | 126283 | DIGNORA MEDINA LOUDIS                | AYUDA ECONOMICA PARA COMPRA DE ALIMENTOS A FAMILIA DE ESCASOS RECURSOS                                | 1,500.00   |
| 4/11/2016  | 126283 | MELIDA FELIZ                         | AYUDA ECONOMICA PARA COMPRA DE ALIMENTOS A FAMILIA DE ESCASOS RECURSOS                                | 1,500.00   |
| 9/11/2016  | 126283 | RAMON HIPOLITO VERAS                 | AYUDA ECONOMICA PARA COMPRA DE ALIMENTOS A FAMILIA DE ESCASOS RECURSOS                                | 1,500.00   |
| 11/11/2016 | 126283 | RAFAEL OSVALDO MARTINEZ PERALTA      | AYUDA ECONOMICA PARA COMPRA DE ALIMENTOS A FAMILIA DE ESCASOS RECURSOS                                | 1,300.00   |
| 11/11/2016 | 126283 | JOSE DEL CARMEN SALDIVAR SANTOS      | AYUDA ECONOMICA PARA COMPRA DE ALIMENTOS A FAMILIA DE ESCASOS RECURSOS                                | 1,200.00   |
| 21/11/2016 | 126339 | ELDRIS YRLANI MEDRANO PEÑA           | AYUDA A PERSONAS DE ESCASOS RECURSOS PARA COMPRA DE ALIMENTOS   | 1,500.00   |
| 21/11/2016 | 126339 | RUBEN DARIO PINEDA NOVA              | AYUDA A PERSONAS DE ESCASOS RECURSOS PARA COMPRA DE ALIMENTOS   | 1,500.00   |
| 25/11/2016 | 126339 | MARIA ESTHER MONTE DE OCA GONZALEZ   | AYUDA A PERSONAS DE ESCASOS RECURSOS PARA COMPRA DE ALIMENTOS   | 1,500.00   |
| 25/11/2016 | 126339 | ALEXADRI SANTANA PEREZ               | AYUDA A PERSONAS DE ESCASOS RECURSOS PARA COMPRA DE ALIMENTOS   | 500.00     |
| 2/12/2016  | 126339 | CELESTE ALTAGRACIAS                  | AYUDA A PERSONAS DE ESCASOS RECURSOS PARA COMPRA DE ALIMENTOS   | 1,000.00   |

ANEXO 1 – Cuadro No.1

| FECHA      | NO. CK | BENEFICIARIO                            | CONCEPTO   | MONTO RD\$        |
|------------|--------|---|--|-------------------|
|            |        | PICHARDO GONZALEZ                       |  |                   |
| 2/12/2016  | 126339 | NESTOR SANCHEZ Y SANCHEZ                | AYUDA A PERSONAS DE ESCASOS RECURSOS PARA COMPRA DE ALIMENTOS  | 1,000.00          |
| 5/5/2016   | 126339 | MARIA DE LOS ANGELES MATOS PEÑA         | AYUDA A PERSONAS DE ESCASOS RECURSOS PARA COMPRA DE ALIMENTOS  | 800.00            |
| 5/5/2016   | 126339 | KEINDI KARINA FLORES MEDINA             | AYUDA A PERSONAS DE ESCASOS RECURSOS PARA COMPRA DE ALIMENTOS  | 700.00            |
| 8/12/2016  | 126339 | DIOMEDES PERES                          | AYUDA A PERSONAS DE ESCASOS RECURSOS PARA COMPRA DE ALIMENTOS  | 800.00            |
| 13/12/2016 | 126339 | VIOLETA CABRERA FRANCISCO               | AYUDA A PERSONAS DE ESCASOS RECURSOS PARA COMPRA DE ALIMENTOS  | 1,500.00          |
| 22/12/2016 | 126339 | FAUTO ALMONTE                           | AYUDA A PERSONAS DE ESCASOS RECURSOS PARA COMPRA DE ALIMENTOS  | 500.00            |
| 22/12/2016 | 126339 | NAZARIA ABAH                            | AYUDA A PERSONAS DE ESCASOS RECURSOS PARA COMPRA DE ALIMENTOS  | 1,500.00          |
|            |        |   | <b>AYUDA ECONOMICA A ORGANIZACIONES COMUNITARIAS</b>   | <b>180,198.02</b> |
| 19/1/2016  | 125907 | GERALDA DE LOS SANTOS DE JESUS          | AYUDA ECONOMICA PARA LA COMPRA DE UNA BATERIA DE INVERSOR PARA SER UTILIZADA EN LA OFICINA DE LA FUNDACION AMIGOS DE JESUS | 6,400.00          |
| 23/3/2016  | 125980 | RUDDYS MEDINA FERRERAS                  | AYUDA ECONOMICA PARA CUBRIR EL MONTEJE DEL EVENTO DE CARNAVAL Y ACTIVIDADES ARTISTICAS                                     | 4,000.00          |
| 5/4/2016   | 126013 | JOSE ALTAGRACIA RUIZ                    | AYUDA ECONOMICA PARA CUBRIR LOS GASTOS DE REPARACION DE BONBA DE REGADIO PARA LOS AGRICULTORES DE LOS SALADILLOS           | 7,000.00          |
| 12/4/2016  | 126020 | LUIS MEJIA                              | AYUDA ECONOMICA PARA LA UNION DE MUJERES CAMPESINAS DE LA MONTERIA MUNICIPIO BANI, PROVINCIA PERAVIA, PARA 2 PROYECTOS     | 29,000.00         |
| 9/5/2016   | 126067 | ASOCIACION DOMINICANA DE REHABILITACION | COMPRA DE UNA SILLA DE RUEDAS PARA SER DONADAS A PERSONAS DE ESCASOS RECURSOS  | 7,500.00          |
| 24/5/2016  | 126096 | ASESORIA INGENIERIA Y EQUIPOS, S.A      | COMPRA DE (2) UN TINACO Y BOMBA LADRONA PARA SER DONADAS AL CENTRO COMUNAL GUALEY  | 9,800.00          |
| 14/6/2016  | 126105 | DOMINGO DE LOS SANTOS                   | AYUDA ECONOMICA PARA LA CONTRATACION DE UN GRUPO CULTURAL PARA AMENIZAR LA FIESTA QUE REALIZARAN DEL 18 AL 26 JUNIO/2016   | 5,000.00          |
| 19/10/2016 | 126239 | FREDDY YSIDRO ALBA MUÑOZ                | AYUDA ECONOMICA PARA LA 12VA FERIA DEL CAFÉ A CELEBRARSE LOS DIAS 14,15 Y 16 DE OCTUBRE 2016                               | 6,000.00          |
| 11/10/2016 | 126260 | FUNDACION DOMINICANO DE CIEGO           | COMPRA DE (2) BOLETAS PARA LA COOPERACION DE LA ACTIVIDAD DE LA FUNDACION DE SIEGOS  | 5,000.00          |
| 2/10/2016  | 126283 | CATALINO TAPIA SUERO                    | COMPRA DE (2) BOLETAS PARA LA COOPERACION DE OCOA PIE CON LA FINALIDAD DE RECAUDAR FONDOS                                  | 4,000.00          |
| 5/12/2016  | 126288 | OFICINA UNIVERSAL, S.A.                 | COMPRA DE MOSQUITEROS, PARA SER DONADOS A FAMILIA DE ESCASOS RECURSOS DE LA ZONA SUR                                       | 73,189.00         |
| 12/12/2016 | 126327 | OFICINA UNIVERSAL, S.A.                 | COMPRA DE (2) ESTUFA DE 4 HORNILLAS Y DOS (2)CILINDROS DE GAS DE 25 LIBRAS PARA SER DONADAS A DAMNIFICADOS POR EL HURACAN  | 9,628.80          |
| 28/12/2016 | 126337 | DANIEL INMACULADO URBAEZFELIZ           | AYUDA PARA CUBRIR GASTOS DE ACTIVIDAD DE FIN DE AÑO DE LOS PERIODISTAS Y COMUNICADORES,                                    | 5,000.00          |
| 30/11/2016 | 126339 | JUAN LUISIANO                           | COMPRA DE (10) BOLETAS PARA SER DONADA EN  |                   |

ANEXO 1 – Cuadro No.1

| FECHA                            | NO. CK | BENEFICIARIO  | CONCEPTO   | MONTO RD\$        |
|----------------------------------|--------|---|--|-------------------|
|                                  |        |   | LA FIESTA NAVIDEÑA DE BARAHONA   | 4,000.00          |
| 1/12/2016                        | 126339 | PETRA IVELISSEHUNKINS                                 | COMPRA DE 1680 BOTELLITAS DE AGUA PARA SER DONADAS A LA IGLESIA DE DIOS DE LA PROFECIA | 4,680.22          |
| <b>OTRAS AYUDAS Y DONACIONES</b> |        |   |  | <b>230,018.42</b> |
| 27/1/2016                        | 125977 | KELVIN MENDEZ   | AYUDA A PERSONAS DE ESCASOS RECURSOS PARA COMPRA DE UNOS LENTES                        | 700.00            |
| 4/2/2016                         | 125977 | JEFFERSON NATHANAEL PEREZ                             | PAGO DE PASAJE DESDE SANTO DOMINGO A BARAHONA A PERSONAS DE ESCASOS RECURSOS           | 200.00            |
| 5/2/2016                         | 125977 | MANUEL ANTONIO LUCIANO BRIOSO                         | AYUDA ECONOMICA PARA PAGO DE TRANSPORTE A PERSONAS DE ESCASOS RECURSOS                 | 700.00            |
| 11/2/2016                        | 125977 | CARLOS MANUEL TAVAREZ PEGUERO                         | PAGO DE PASAJE DESDE SANTO DOMINGO A SANTIAGO A PERSONAS DE ESCASOS RECURSOS           | 500.00            |
| 11/2/2016                        | 125977 | HIBUAI SO COLEN PEÑA                                  | PAGO DE PASAJE DESDE SANTO DOMINGO A MONTE PLATA A PERSONAS DE ESCASOS RECURSOS        | 300.00            |
| 17/2/2016                        | 125977 | MAIKO YANERYS LORENZO                                 | PAGO DE PASAJE DESDE SANTO DOMINGO A ELIAS PIÑA A PERSONAS DE ESCASOS RECURSOS         | 500.00            |
| 17/2/2016                        | 125977 | LUIS GERALDO SANCHEZ FELIZ                            | PAGO DE PASAJE DESDE SANTO DOMINGO A BARAHONA A PERSONAS DE ESCASOS RECURSOS           | 400.00            |
| 23/2/2016                        | 125977 | ALFONZO JUAN GUZMAN                                   | PAGO DE PASAJE DESDE SANTO DOMINGO A LA VEGA A PERSONAS DE ESCASOS RECURSOS            | 1,000.00          |
| 25/2/2016                        | 125977 | FRANCISCO CEBALLOS CORREA                             | DONACION DE UNA GOMA PARA SU MOTOR DE TRABAJO  | 2,124.00          |
| 29/2/2016                        | 125977 | JUAN JAVIER PEREZ DELGADO                             | PAGO DE PASAJE DESDE SANTO DOMINGO A BARAHONA A PERSONAS DE ESCASOS RECURSOS           | 300.00            |
| 3/3/2016                         | 125977 | ROSSIBEL FELIZ, MAYRA PEREZ FELIZ Y YUNARIS ALCANTARA | COMPRA DE (3) CANASTILLAS PARA SER DONADAS A PERSONAS DE ESCASOS RECURSOS              | 3,285.00          |
| 3/3/2016                         | 125977 | ANA LUISA SOLANO AZUNA                                | AYUDA ECONOMICA A PERSONAS DE ESCASOS RECURSOS   | 300.00            |
| 8/3/2016                         | 126017 | ABRAHAM SANCHEZ SEVERINO                              | PAGO DE PASAJE A PERSONAS DE ESCASOS RECURSOS  | 600.00            |
| 8/3/2016                         | 126017 | CARLOS MICHAEL GARCIA MARTINEZ                        | PAGO DE PASAJE A PERSONAS DE ESCASOS RECURSOS  | 500.00            |
| 8/3/2016                         | 126017 | JESUS MARIA DE LEON URBAEZ                            | PAGO DE PASAJE DESDE SANTO DOMINGO A BARAHONA A PERSONAS DE ESCASOS RECURSOS           | 500.00            |
| 16/3/2016                        | 126017 | GERMAN PAREDES MCDES.                                 | COMPRA DE UNA PELOTA PARA SER DONADAS AL SECTOR DE VILLA ESFUERSO DEL ALMIRANTE        | 2,345.00          |
| 17/3/2016                        | 126017 | EDDY BATISTA HENRIGUEZ                                | AYUDA ECONOMICA A PERSONAS DE ESCASOS RECURSOS   | 300.00            |
| 18/3/2016                        | 126017 | RAYSA GRISELDA RAMIREZ                                | AYUDA ECONOMICA A PERSONAS DE ESCASOS RECURSOS   | 400.00            |
| 18/3/2016                        | 126017 | RICARDO ARTURO ENCARNACION CARIDAD                    | AYUDA ECONOMICA PARA TRANSPORTE AL SUR A PERSONAS DE ESCASOS RECURSOS                  | 1,000.00          |
| 21/3/2016                        | 126017 | DOMINGO CUEVAS  | PAGO DE PASAJE A PERSONAS DE ESCASOS RECURSOS  | 500.00            |
| 21/3/2016                        | 126017 | MARIA FELIZ Y MIURKA MATOS                            | COMPRA DE (2) CANASTILLAS PARA SER DONADAS A PERSONAS DE ESCASOS RECURSOS              | 2,190.00          |
| 31/3/2016                        | 126017 | VICTOR GOMEZ DEL VILLAR                               | PAGO DE PASAJE A PERSONAS DE ESCASOS RECURSOS  | 300.00            |
| 31/3/2016                        | 126017 | FELIX ERIQUE RODRIGUEZ                                | PAGO DE PASAJE A PERSONAS DE ESCASOS RECURSOS  | 300.00            |
| 31/3/2016                        | 126017 | CARMEN RODRIGUEZ Y ARISLEYDY MATOS MATOS              | COMPRA DE (2) CANASTILLAS PARA SER DONADAS A PERSONAS DE ESCASOS RECURSOS              | 2,245.00          |

ANEXO 1 – Cuadro No.1

| FECHA     | NO. CK | BENEFICIARIO                            | CONCEPTO  | MONTO RD\$ |
|-----------|--------|---|---|------------|
| 31/3/2016 | 126017 | PERFIDA CUEVAS MATOS                    | COMPRA DE (1) CANASTILLAS PARA SER DONADAS A PERSONAS DE ESCASOS RECURSOS                             | 1,095.00   |
| 31/3/2016 | 126017 | RUBEIDY ALEJANDRINA ADAMES              | COMPRA DE (1) CANASTILLAS PARA SER DONADAS A PERSONAS DE ESCASOS RECURSOS                             | 1,150.00   |
| 8/4/2016  | 126056 | FELICIA ARIAS                           | PAGO DE PASAJE A PERSONAS DE ESCASOS RECURSOS   | 100.00     |
| 8/4/2016  | 126056 | CANDIDA HEREDIA OTAÑA                   | AYUDA ECONOMICA PARA TRANSPORTE A PERSONAS DE ESCASOS RECURSOS  | 500.00     |
| 8/4/2016  | 126056 | PAMELA CABRERA LEONCIO                  | COMPRA DE (1) CANASTILLAS PARA SER DONADAS A PERSONAS DE ESCASOS RECURSOS                             | 1,095.00   |
| 12/4/2016 | 126056 | FAUTO ALMONTE                           | PAGO DE PASAJE A PERSONAS DE ESCASOS RECURSOS   | 400.00     |
| 13/4/2016 | 126056 | ILIANA INDIRA ORTIZ SANTANA             | AYUDA ECONOMICA PARA TRANSPORTE A PERSONAS DE ESCASOS RECURSOS  | 600.00     |
| 13/4/2016 | 126056 | FELICIA ARIAS                           | PAGO DE PASAJE A PERSONAS DE ESCASOS RECURSOS   | 300.00     |
| 13/4/2016 | 126056 | SANDRA NATHALI GOMEZ                    | COMPRA DE (1) CANASTILLAS PARA SER DONADAS A PERSONAS DE ESCASOS RECURSOS                             | 1,094.97   |
| 14/4/2016 | 126056 | CRUSITA FELIZ VICIOSO                   | COMPRA DE (1) CANASTILLAS PARA SER DONADAS A PERSONAS DE ESCASOS RECURSOS                             | 1,095.00   |
| 14/4/2016 | 126056 | ALVARO WELLETON GARABITO                | PAGO DE PASAJE A PERSONAS DE ESCASOS RECURSOS   | 200.00     |
| 20/4/2016 | 126056 | CARLOS MANUEL ENCARNACION               | COMPRA DE UN BONO COMO COLABORACION PARA LA COMUNIDAD   | 2,000.00   |
| 20/4/2016 | 126056 | MARCOS FELIZ                            | AYUDA ECONOMICA PA COMPRA DE UN MOTOR DE NEVERA PARA PERSONA DE ESCASOS RECURSOS                      | 3,000.00   |
| 21/4/2016 | 126056 | CARLOS JULIO ESPINOSA URBAEZ            | COMPRA DE UNA BOMBA DE FUMIGACION PARA SER DONADAS A PERSONAS DE ESCASOS RECURSOS                     | 1,000.00   |
| 21/4/2016 | 126056 | JOSE VALENTIN MATOS MENDEZ              | COMPRA DE UNA PIEZA DE MOTOR PARA SER DONADAS A PERSONAS DE ESCASOS RECURSOS                          | 2,000.00   |
| 21/4/2016 | 126056 | ESTEFANIA PEÑA Y EMILY MERCEDES PADILLA | COMPRA DE (2) CANASTILLAS PARA SER DONADAS A PERSONAS DE ESCASOS RECURSOS                             | 2,190.00   |
| 25/5/2016 | 126056 | JUAN CARLOS BALBUENA                    | PAGO DE PASAJE A PERSONAS DE ESCASOS RECURSOS   | 300.00     |
| 8/6/2016  | 126103 | JOSEFINA DE LEON PEÑA                   | AYUDA ECONOMICA A PERSONA DE ESCASOS RECURSOS   | 1,000.00   |
| 5/5/2016  | 126103 | LUIS DIAZ MATOS                         | COMPRA DE UNA MESA DE DOMINO PARA SER DONADA AL SEÑOR LUIS DIAZ                                       | 1,549.99   |
| 8/6/2016  | 126103 | LUZ DEL CARMEN LUIS                     | AYUDA ECONOMICA A PERSONA DE ESCASOS RECURSOS PARA ALIMENTOS  | 800.00     |
| 11/5/2016 | 126103 | MIREYA MATOS PEREZ                      | AYUDA ECONOMICA PARA COMPRA DE MEDICAMENTO A PERSONA DE ESCASOS RECURSOS                              | 1,000.00   |
| 18/5/2016 | 126103 | NATALIA PEREZ SEGURA                    | AYUDA ECONOMICA PARA PAGO DE PASAJE CON SU FAMILIA DESDE SNT. DOG. A PEÑON. PERSONA DE ESCASO RECURSO | 600.00     |
| 11/5/2016 | 126103 | OCTAVIA FRANCISCA SUERO                 | AYUDA ECONOMICA PARA COMPRA DE MEDICAMENTO A PERSONA DE ESCASOS RECURSOS                              | 1,000.00   |
| 11/5/2016 | 126103 | RAMON ANTONIO PEREZ FLORIAN             | AYUDA ECONOMICA PARA COMPRA DE MEDICAMENTO A PERSONA DE ESCASOS RECURSOS                              | 1,500.00   |
| 4/5/2016  | 126103 | RAMONA MENDEZ JIMENEZ                   | AYUDA ECONOMICA PARA GASTOS MEDICOS A PERSONAS DE BAJOS RECURSOS                                      | 1,000.00   |

ANEXO 1 – Cuadro No.1

| FECHA      | NO. CK | BENEFICIARIO                                 | CONCEPTO  | MONTO RD\$ |
|------------|--------|--|---|------------|
| 10/5/2016  | 126103 | REBECA RAMIREZ                               | COMPRA DE (1) CANASTILLA PARA PERSONA DE ESCASOS RECURSOS   | 550.00     |
| 11/5/2016  | 126103 | ROGER FELIZ FELIZ                            | AYUDA ECONOMICA PARA COMPRA DE MEDICAMENTO A PERSONA DE ESCASOS RECURSOS                                    | 1,500.00   |
| 9/5/2016   | 126103 | ROSSY MATOS ESPINOSA                         | AYUDA ECONOMICA PARA COMPRA DE MEDICAMENTO A PERSONA DE ESCASOS RECURSOS                                    | 1,000.00   |
| 10/8/2016  | 126174 | DANILO CUEVAS                                | AYUDA ECONOMICAS PARA CUBRIR TRANSPORTE DE VIAJES DE VARIOS NIÑOS   | 1,500.00   |
| 6/9/2016   | 126184 | INDUSTRIAS NIGUA S.A                         | COMPRA DE 1440 CUADERNOS DE 200 PAGUINAS PARA SER DONADAS A LA ESCUELA EDIFICADAS POR LA INSTITUCION        | 36,000.00  |
| 15/6/2016  | 126185 | MANUEL MARTINEZ PIE                          | AYUDA A ECONOMICA A PERSONAS DE ESCASOS RECURSOS  | 250.00     |
| 30/6/2016  | 126185 | ISABEL BERIGUETE BELTRE                      | COMPRA DE UNA CANASTILLA PARA SER DONADA A PERSONA DE ESCASOS RECURSOS. MENOS 5% MAS PARQUEO                | 574.46     |
| 30/6/2016  | 126185 | JUAN LUIS TAVERAS SUERO                      | AYUDA ECONOMICA A PERSONAS DE ESCASOS RECURSOS PARA DUPLICADO DE CEDULA                                     | 1,300.00   |
| 11/7/2016  | 126185 | JANSEL FIGUERO                               | AYUDA ECONOMICA A PERSONAS DE ESCASOS RECURSOS  | 600.00     |
| 15/7/2016  | 126185 | FAUTO ALMONTE                                | AYUDA ECONOMICA A PERSONAS DE ESCASOS RECURSOS  | 500.00     |
| 15/7/2016  | 126185 | SANDRA SANCHEZ GOMEZ Y FENIX ESPINOSA ACOSTA | COMPRA DE (2) CANASTILLA PARA SER DONADA A PERSONA DE ESCASOS RECURSOS, MENOS EL 5%                         | 1,150.00   |
| 27/7/2016  | 126185 | EDRY MEDRANO PEÑA                            | COMPRA DE (1) CANASTILLA PARA SER DONADA A PERSONA DE ESCASOS RECURSOS                                      | 1,095.00   |
| 11/8/2016  | 126185 | ELBA JAVIER ZORRILLA                         | COMPRA DE CANASTILLA PARA SER DONADA A PERSONAS DE ESCASOS RECURSOS, MENOS EL 5% MAS PARQUEO                | 575.00     |
| 15/8/2016  | 126185 | YSIS OMEGA CUEVAS MONTERO                    | AYUDA ECONOMICA PARA GASTOS DE DEUDA, POR LA MUERTE DE SU ESPOSO SON PERSONAS DE ESCASOS RECURSOS           | 2,500.00   |
| 15/8/2016  | 126185 | RAFAEL EMILIO SUAREZ BIDO                    | AYUDA ECONOMICA PARA PERSONAS DE ESCASOS RECURSOS   | 400.00     |
| 1/9/2016   | 126185 | ELDRIS YRLANI MEDRANO PEÑA                   | AYUDA ECONOMICA PARA PAGO DE PASAJE DESDE STO. DOGO. A DUVERGE CON SU NIÑA                                  | 600.00     |
| 15/9/2016  | 126206 | EMILIO ZAPATA                                | AYUDA ECONOMICA PARA PAGO DE PASAJE PARA VIAJAR A SANTIAGO  | 1,500.00   |
| 14/9/2016  | 126206 | GRACIELA ESMERALDA VALDEZ                    | COMPRA DE UNA CANASTILLA PARA SER DONADA A PERSONA DE ESCASOS RECURSOS                                      | 801.00     |
| 14/9/2016  | 126206 | SANTA EVANGELISTA LAURENCIO ALMONTE          | AYUDA ECONOMICA PARA PAGO DE PASAJE DESDE STO. DOGO. A DABAJON CON SUS 3 HIJOS                              | 1,000.00   |
|            | 126206 | AMERICO LUGO MENDEZ                          | DONACION DE GOMAS PARA MOTOR  | 1,475.00   |
| 20/10/2016 | 126240 | FIDEL ERNESTO GONZALEZ TEZANOS               | APORTE QUE LE CONCEDE LA INSTITUCION PARA LA INVESTIGACION HISTORICA SOBRE EL GENERAL JOSE D. MATOS HERRERA | 6,000.00   |
| 23/9/2016  | 126260 | CARLOS M. ENCARNACION                        | AYUDA ECONOMICA PARA CURSO TALLER, EN LA FERIA DEL LIBRO A PERSONA DE ESCASOS RECURSOS                      | 1,500.00   |
| 19/10/2016 | 126260 | HIBUAI SO COLE PEÑA                          | AYUDA ECONOMICAS PARA PAGO DE PASAJE DESDE SAT. DOG. A BAYAGUANA A PERSONAS DE ESCASOS RECURSOS             | 500.00     |

ANEXO 1 – Cuadro No.1



| FECHA      | NO. CK | BENEFICIARIO                         | CONCEPTO  | MONTO RD\$ |
|------------|--------|--------------------------------------|---|------------|
| 20/10/2016 | 126260 | RAMIRO PEGUERO ROJAS                 | AYUDA ECONOMICAS PARA PAGO DE PASAJE DESDE SAT. DOG. A DAJABON A PERSONAS DE ESCASOS RECURSOS   | 1,000.00   |
| 17/10/2016 | 126260 | BERGICA ALTAGRACIA TOLENTINO MARRERO | AYUDA ECONOMICAS PARA PAGO DE PASAJE DESDE SAT. DOG. A SAN PEDRO A PERSONAS DE ESCASOS RECURSOS | 500.00     |
| 18/10/2016 | 126260 | LUZ MIREYA ALCANTARA GARCIA          | AYUDA ECONOMICA A PERSONAS DE ESCASOS RECURSOS  | 500.00     |
| 4/11/2016  | 126283 | JOSE JOAQUIN BAEZ PEREZ              | AYUDA ECONOMICAS PARA PAGO DE PASAJE DESDE SAT. DOG. A BARAHONA A PERSONAS DE ESCASOS RECURSOS  | 700.00     |
| 9/11/2016  | 126283 | LEONICIO GALVAN GOMERA               | AYUDA ECONOMICA PARA COMPRA DE UN COLCHON DE AGUA A PERSONAS DE INCAPASIDAD DE ESCASOS RECURSOS | 1,000.00   |
| 15/11/2015 | 126283 | CARMEN RAMIREZ                       | AYUDA ECONOMICA A PERSONAS DE ESCASOS RECURSOS  | 500.00     |
| 15/11/2015 | 126283 | MARIA ANTONIA DIAZ                   | AYUDA ECONOMICA A PERSONAS DE ESCASOS RECURSOS  | 500.00     |
| 15/11/2015 | 126283 | CARMEN DE LA ROSA GONZALEZ           | AYUDA ECONOMICA A PERSONAS DE ESCASOS RECURSOS  | 600.00     |
| 4/11/2016  | 126283 | RICARDO PINEDA MESA                  | FLORISTERIA JULIVIO/COMPRA CORONA FUNEBRE PAR SER DONADA  | 3,304.00   |
| 4/11/2016  | 126283 | GUSTAVO PEREZ                        | AYUDA ECONOMICA PARA PAGO DRE PASAJE DE SU FAMILIA  | 1,800.00   |
| 7/11/2016  | 126283 | BERNARDO FRIAS                       | FLORISTERIA JULIVIO/COMPRA CORONA FUNEBRE PAR SER DONADA AL SR BERNANRDO FRIAS                  | 4,985.00   |
| 7/12/2016  | 126289 | CARLOS ALVAREZ GUZMAN                | APORTES PARA LA IMPRESIÓN DE 500 EJEMPLARES DE SU LIBRO. SEGÚN EXPEDIENTE ANEXOS.               | 5,000.00   |
| 25/11/2016 | 126339 | YOHANNA BELTRE MONTES DE OCA         | AYUDA ECONOMICA PARA PAGO DE PASAJE DESDE STO. DOGO. A BARAHONA                                 | 500.00     |
| 8/12/2016  | 126339 | APOLINAR PEREZ SUAREZ                | AYUDA ECONOMICA PARA PAGO DE PASAJE DESDE STO. DOGO. A DUVERJE CON SU FAMILIA                   | 700.00     |
| 14/12/2016 | 126328 | RAMONA BRITO                         | AYUDA ECONOMICA A PERSONAS DE ESCASOS RECURSOS CON MOTIVOS DE LA PRESENTE NAVIDAD               | 300.00     |
| 14/12/2016 | 126328 | MILAGROS ROSARIO                     | AYUDA ECONOMICA A PERSONAS DE ESCASOS RECURSOS CON MOTIVOS DE LA PRESENTE NAVIDAD               | 300.00     |
| 14/12/2016 | 126328 | YENSY DEL CARMEN CAMILO SANCHEZ      | AYUDA ECONOMICA A PERSONAS DE ESCASOS RECURSOS CON MOTIVOS DE LA PRESENTE NAVIDAD               | 300.00     |
| 14/12/2016 | 126328 | NOEMI SOTO JIMENEZ                   | AYUDA ECONOMICA A PERSONAS DE ESCASOS RECURSOS CON MOTIVOS DE LA PRESENTE NAVIDAD               | 300.00     |
| 14/12/2016 | 126328 | CARMEN RAMIREZ                       | AYUDA ECONOMICA A PERSONAS DE ESCASOS RECURSOS CON MOTIVOS DE LA PRESENTE NAVIDAD               | 300.00     |
| 14/12/2016 | 126328 | RUTH BETHANIA SOTO JIMENEZ           | AYUDA ECONOMICA A PERSONAS DE ESCASOS RECURSOS CON MOTIVOS DE LA PRESENTE NAVIDAD               | 300.00     |
| 14/12/2016 | 126328 | JOSE JANROY FRIAS                    | AYUDA ECONOMICA A PERSONAS DE ESCASOS RECURSOS CON MOTIVOS DE LA PRESENTE NAVIDAD               | 300.00     |
| 14/12/2016 | 126328 | MARINA HERRERA RAMIREZ               | AYUDA ECONOMICA A PERSONAS DE ESCASOS RECURSOS CON MOTIVOS DE LA PRESENTE NAVIDAD               | 300.00     |
| 14/12/2016 | 126328 | VICTORIA RAMIREZ                     | AYUDA ECONOMICA A PERSONAS DE ESCASOS   |            |

ANEXO 1 – Cuadro No.1

| FECHA      | NO. CK | BENEFICIARIO                 | CONCEPTO  | MONTO RD\$ |
|------------|--------|------------------------------|---|------------|
|            |        | DE ENCARNACION               | RECURSOS CON MOTIVOS DE LA PRESENTE NAVIDAD                                       | 300.00     |
| 14/12/2016 | 126328 | GLICELDA MARIA ROSARIO       | AYUDA ECONOMICA A PERSONAS DE ESCASOS RECURSOS CON MOTIVOS DE LA PRESENTE NAVIDAD | 300.00     |
| 14/12/2016 | 126328 | MERCEDES FERERA CASTILLO     | AYUDA ECONOMICA A PERSONAS DE ESCASOS RECURSOS CON MOTIVOS DE LA PRESENTE NAVIDAD | 300.00     |
| 14/12/2016 | 126328 | CRICELDA REYES ROBLES        | AYUDA ECONOMICA A PERSONAS DE ESCASOS RECURSOS CON MOTIVOS DE LA PRESENTE NAVIDAD | 300.00     |
| 14/12/2016 | 126328 | ALTAGRACIA PEREZ             | AYUDA ECONOMICA A PERSONAS DE ESCASOS RECURSOS CON MOTIVOS DE LA PRESENTE NAVIDAD | 300.00     |
| 14/12/2016 | 126328 | GERTRUDIS VERIGUETE          | AYUDA ECONOMICA A PERSONAS DE ESCASOS RECURSOS CON MOTIVOS DE LA PRESENTE NAVIDAD | 300.00     |
| 14/12/2016 | 126328 | MARINA ANTONIA DIAZ          | AYUDA ECONOMICA A PERSONAS DE ESCASOS RECURSOS CON MOTIVOS DE LA PRESENTE NAVIDAD | 300.00     |
| 14/12/2016 | 126328 | DEMETRIA CELEDONIO           | AYUDA ECONOMICA A PERSONAS DE ESCASOS RECURSOS CON MOTIVOS DE LA PRESENTE NAVIDAD | 300.00     |
| 14/12/2016 | 126328 | MARIA RAMONA ALBINO          | AYUDA ECONOMICA A PERSONAS DE ESCASOS RECURSOS CON MOTIVOS DE LA PRESENTE NAVIDAD | 300.00     |
| 14/12/2016 | 126328 | MARISELA SUERO LIRANZO       | AYUDA ECONOMICA A PERSONAS DE ESCASOS RECURSOS CON MOTIVOS DE LA PRESENTE NAVIDAD | 400.00     |
| 14/12/2016 | 126328 | ROSA RAMIREZ                 | AYUDA ECONOMICA A PERSONAS DE ESCASOS RECURSOS CON MOTIVOS DE LA PRESENTE NAVIDAD | 400.00     |
| 14/12/2016 | 126328 | EMILIA LOPEZ                 | AYUDA ECONOMICA A PERSONAS DE ESCASOS RECURSOS CON MOTIVOS DE LA PRESENTE NAVIDAD | 400.00     |
| 14/12/2016 | 126328 | BIENVENIDA REYES             | AYUDA ECONOMICA A PERSONAS DE ESCASOS RECURSOS CON MOTIVOS DE LA PRESENTE NAVIDAD | 400.00     |
| 14/12/2016 | 126328 | ELSA ISABEL MARTINEZ MEDRANO | AYUDA ECONOMICA A PERSONAS DE ESCASOS RECURSOS CON MOTIVOS DE LA PRESENTE NAVIDAD | 400.00     |
| 14/12/2016 | 126328 | JESUS ANTONIO FIDEL GARCIA   | AYUDA ECONOMICA A PERSONAS DE ESCASOS RECURSOS CON MOTIVOS DE LA PRESENTE NAVIDAD | 400.00     |
| 14/12/2016 | 126328 | RAFAELA ESENCIO PEREZ        | AYUDA ECONOMICA A PERSONAS DE ESCASOS RECURSOS CON MOTIVOS DE LA PRESENTE NAVIDAD | 400.00     |
| 14/12/2016 | 126328 | ROSA MARILYN MARTINEZ MELO   | AYUDA ECONOMICA A PERSONAS DE ESCASOS RECURSOS CON MOTIVOS DE LA PRESENTE NAVIDAD | 400.00     |
| 14/12/2016 | 126328 | AZIADE MENDEZ                | AYUDA ECONOMICA A PERSONAS DE ESCASOS RECURSOS CON MOTIVOS DE LA PRESENTE NAVIDAD | 400.00     |
| 14/12/2016 | 126328 | NIOCIDA SANCHEZ MUÑOZ        | AYUDA ECONOMICA A PERSONAS DE ESCASOS RECURSOS CON MOTIVOS DE LA PRESENTE NAVIDAD | 400.00     |
| 14/12/2016 | 126328 | DOMINGA CASTILLO             | AYUDA ECONOMICA A PERSONAS DE ESCASOS RECURSOS CON MOTIVOS DE LA PRESENTE NAVIDAD | 400.00     |

ANEXO 1 – Cuadro No.1



| FECHA      | NO. CK | BENEFICIARIO                     | CONCEPTO  | MONTO RD\$ |
|------------|--------|----------------------------------|---|------------|
| 14/12/2016 | 126328 | ENRIQUE VERGAL                   | AYUDA ECONOMICA A PERSONAS DE ESCASOS RECURSOS CON MOTIVOS DE LA PRESENTE NAVIDAD | 400.00     |
| 14/12/2016 | 126328 | ANA HEREDIA                      | AYUDA ECONOMICA A PERSONAS DE ESCASOS RECURSOS CON MOTIVOS DE LA PRESENTE NAVIDAD | 400.00     |
| 14/12/2016 | 126328 | FELICIA ARIAS                    | AYUDA ECONOMICA A PERSONAS DE ESCASOS RECURSOS CON MOTIVOS DE LA PRESENTE NAVIDAD | 400.00     |
| 14/12/2016 | 126328 | ELBACECILIA BRAZOBAN             | AYUDA ECONOMICA A PERSONAS DE ESCASOS RECURSOS CON MOTIVOS DE LA PRESENTE NAVIDAD | 400.00     |
| 14/12/2016 | 126328 | ALVARO WELLEGTON GARABITO ACOSTA | AYUDA ECONOMICA A PERSONAS DE ESCASOS RECURSOS CON MOTIVOS DE LA PRESENTE NAVIDAD | 400.00     |
| 14/12/2016 | 126328 | DELIA MARGARITA MOJICA ALMONTE   | AYUDA ECONOMICA A PERSONAS DE ESCASOS RECURSOS CON MOTIVOS DE LA PRESENTE NAVIDAD | 400.00     |
| 14/12/2016 | 126328 | ELVIRA DE LOS SANTOS             | AYUDA ECONOMICA A PERSONAS DE ESCASOS RECURSOS CON MOTIVOS DE LA PRESENTE NAVIDAD | 400.00     |
| 14/12/2016 | 126328 | SOFIA RAMIREZ PUELLO             | AYUDA ECONOMICA A PERSONAS DE ESCASOS RECURSOS CON MOTIVOS DE LA PRESENTE NAVIDAD | 400.00     |
| 14/12/2016 | 126328 | PURA SANTOS PAULINO              | AYUDA ECONOMICA A PERSONAS DE ESCASOS RECURSOS CON MOTIVOS DE LA PRESENTE NAVIDAD | 400.00     |
| 14/12/2016 | 126328 | FELICIA PEREZ                    | AYUDA ECONOMICA A PERSONAS DE ESCASOS RECURSOS CON MOTIVOS DE LA PRESENTE NAVIDAD | 400.00     |
| 14/12/2016 | 126328 | MONICA MATOS                     | AYUDA ECONOMICA A PERSONAS DE ESCASOS RECURSOS CON MOTIVOS DE LA PRESENTE NAVIDAD | 400.00     |
| 14/12/2016 | 126328 | FRANKLIN MANUEL HIDALGO OGANDO   | AYUDA ECONOMICA A PERSONAS DE ESCASOS RECURSOS CON MOTIVOS DE LA PRESENTE NAVIDAD | 400.00     |
| 14/12/2016 | 126328 | MILAGROS SOLANO                  | AYUDA ECONOMICA A PERSONAS DE ESCASOS RECURSOS CON MOTIVOS DE LA PRESENTE NAVIDAD | 400.00     |
| 14/12/2016 | 126328 | JULIANA MARTINEZ MATEO           | AYUDA ECONOMICA A PERSONAS DE ESCASOS RECURSOS CON MOTIVOS DE LA PRESENTE NAVIDAD | 400.00     |
| 14/12/2016 | 126328 | ELADIO SALVADOR PEREZ            | AYUDA ECONOMICA A PERSONAS DE ESCASOS RECURSOS CON MOTIVOS DE LA PRESENTE NAVIDAD | 400.00     |
| 14/12/2016 | 126328 | MILAGROS FRANCO OZUNA            | AYUDA ECONOMICA A PERSONAS DE ESCASOS RECURSOS CON MOTIVOS DE LA PRESENTE NAVIDAD | 400.00     |
| 14/12/2016 | 126328 | AMBAR JOSEFINA RAMIREZ CASTRO    | AYUDA ECONOMICA A PERSONAS DE ESCASOS RECURSOS CON MOTIVOS DE LA PRESENTE NAVIDAD | 400.00     |
| 14/12/2016 | 126328 | JUSTINA RODRIGUEZ MORFA          | AYUDA ECONOMICA A PERSONAS DE ESCASOS RECURSOS CON MOTIVOS DE LA PRESENTE NAVIDAD | 400.00     |
| 14/12/2016 | 126328 | ELSA GRACIANO                    | AYUDA ECONOMICA A PERSONAS DE ESCASOS RECURSOS CON MOTIVOS DE LA PRESENTE NAVIDAD | 400.00     |
| 14/12/2016 | 126328 | RAYSA GRISELDA RAMIREZ           | AYUDA ECONOMICA A PERSONAS DE ESCASOS RECURSOS CON MOTIVOS DE LA PRESENTE NAVIDAD | 400.00     |

ANEXO 1 – Cuadro No.1

| FECHA      | NO. CK | BENEFICIARIO                                | CONCEPTO  | MONTO RD\$ |
|------------|--------|---|---|------------|
|            |        |   | NAVIDAD   |            |
| 14/12/2016 | 126328 | QUISQUELLA ALBA<br>MANZUETA AMPARO          | AYUDA ECONOMICA A PERSONAS DE ESCASOS<br>RECURSOS CON MOTIVOS DE LA PRESENTE<br>NAVIDAD | 400.00     |
| 14/12/2016 | 126328 | VICTOR MANUEL<br>SOLANO PEGUERO             | AYUDA ECONOMICA A PERSONAS DE ESCASOS<br>RECURSOS CON MOTIVOS DE LA PRESENTE<br>NAVIDAD | 400.00     |
| 14/12/2016 | 126328 | PATRIA PEGUERO DE<br>LA CRUZ                | AYUDA ECONOMICA A PERSONAS DE ESCASOS<br>RECURSOS CON MOTIVOS DE LA PRESENTE<br>NAVIDAD | 400.00     |
| 14/12/2016 | 126328 | DOLORES<br>ALTAGRACIA<br>CASTRO             | AYUDA ECONOMICA A PERSONAS DE ESCASOS<br>RECURSOS CON MOTIVOS DE LA PRESENTE<br>NAVIDAD | 400.00     |
| 14/12/2016 | 126328 | AGUEDA DIAZ<br>MORONTA                      | AYUDA ECONOMICA A PERSONAS DE ESCASOS<br>RECURSOS CON MOTIVOS DE LA PRESENTE<br>NAVIDAD | 400.00     |
| 14/12/2016 | 126328 | CRISTINA GONZALEZ<br>ANTIGUA                | AYUDA ECONOMICA A PERSONAS DE ESCASOS<br>RECURSOS CON MOTIVOS DE LA PRESENTE<br>NAVIDAD | 400.00     |
| 14/12/2016 | 126328 | DANIEL ANTONIO<br>RAMOS                     | AYUDA ECONOMICA A PERSONAS DE ESCASOS<br>RECURSOS CON MOTIVOS DE LA PRESENTE<br>NAVIDAD | 400.00     |
| 14/12/2016 | 126328 | RAMONA PEREZ DE<br>BERROA                   | AYUDA ECONOMICA A PERSONAS DE ESCASOS<br>RECURSOS CON MOTIVOS DE LA PRESENTE<br>NAVIDAD | 400.00     |
| 14/12/2016 | 126328 | CORPORINA REYES<br>SANCHEZ                  | AYUDA ECONOMICA A PERSONAS DE ESCASOS<br>RECURSOS CON MOTIVOS DE LA PRESENTE<br>NAVIDAD | 400.00     |
| 14/12/2016 | 126328 | ODALIZ RAFAEL<br>LOPEZ                      | AYUDA ECONOMICA A PERSONAS DE ESCASOS<br>RECURSOS CON MOTIVOS DE LA PRESENTE<br>NAVIDAD | 400.00     |
| 14/12/2016 | 126328 | DELIA BIDO MIESES                           | AYUDA ECONOMICA A PERSONAS DE ESCASOS<br>RECURSOS CON MOTIVOS DE LA PRESENTE<br>NAVIDAD | 400.00     |
| 14/12/2016 | 126328 | TERESA DE JESUS<br>FELIZ DE LOS<br>SANTOS   | AYUDA ECONOMICA A PERSONAS DE ESCASOS<br>RECURSOS CON MOTIVOS DE LA PRESENTE<br>NAVIDAD | 500.00     |
| 14/12/2016 | 126328 | DULCE MARIA DE LA<br>CRUZ CRISOSTOMO        | AYUDA ECONOMICA A PERSONAS DE ESCASOS<br>RECURSOS CON MOTIVOS DE LA PRESENTE<br>NAVIDAD | 500.00     |
| 14/12/2016 | 126328 | ANA DOLORES<br>GRULLON<br>FERNANDEZ         | AYUDA ECONOMICA A PERSONAS DE ESCASOS<br>RECURSOS CON MOTIVOS DE LA PRESENTE<br>NAVIDAD | 500.00     |
| 14/12/2016 | 126328 | JULIANA<br>RODRIQUEZ MORFA                  | AYUDA ECONOMICA A PERSONAS DE ESCASOS<br>RECURSOS CON MOTIVOS DE LA PRESENTE<br>NAVIDAD | 500.00     |
| 14/12/2016 | 126328 | CARMEN DE LA<br>ROSA GONZALEZ               | AYUDA ECONOMICA A PERSONAS DE ESCASOS<br>RECURSOS CON MOTIVOS DE LA PRESENTE<br>NAVIDAD | 500.00     |
| 14/12/2016 | 126328 | MARIA MELANIA<br>ARIAS PEREZ DE<br>SPRINGER | AYUDA ECONOMICA A PERSONAS DE ESCASOS<br>RECURSOS CON MOTIVOS DE LA PRESENTE<br>NAVIDAD | 500.00     |
| 14/12/2016 | 126328 | URBANO SOLER                                | AYUDA ECONOMICA A PERSONAS DE ESCASOS<br>RECURSOS CON MOTIVOS DE LA PRESENTE<br>NAVIDAD | 500.00     |
| 14/12/2016 | 126328 | JOSE EUGENIO<br>MEDINA MATEO                | AYUDA ECONOMICA A PERSONAS DE ESCASOS<br>RECURSOS CON MOTIVOS DE LA PRESENTE<br>NAVIDAD | 500.00     |
| 14/12/2016 | 126328 | DOMINGO MEDINA                              | AYUDA ECONOMICA A PERSONAS DE ESCASOS   |            |

ANEXO 1 – Cuadro No.1

| FECHA      | NO. CK | BENEFICIARIO                    | CONCEPTO  | MONTO RD\$ |
|------------|--------|---------------------------------|---|------------|
|            |        | CUEVAS                          | RECURSOS CON MOTIVOS DE LA PRESENTE NAVIDAD                                       | 500.00     |
| 14/12/2016 | 126328 | VICTOR CUEVAS                   | AYUDA ECONOMICA A PERSONAS DE ESCASOS RECURSOS CON MOTIVOS DE LA PRESENTE NAVIDAD | 500.00     |
| 14/12/2016 | 126328 | SANTA ALIDA FELIZ URBAEZ        | AYUDA ECONOMICA A PERSONAS DE ESCASOS RECURSOS CON MOTIVOS DE LA PRESENTE NAVIDAD | 500.00     |
| 14/12/2016 | 126328 | FELIX ENRIQUE RODRIQUEZ         | AYUDA ECONOMICA A PERSONAS DE ESCASOS RECURSOS CON MOTIVOS DE LA PRESENTE NAVIDAD | 500.00     |
| 14/12/2016 | 126328 | CARLOS MANUEL GOMEZ BAEZ        | AYUDA ECONOMICA A PERSONAS DE ESCASOS RECURSOS CON MOTIVOS DE LA PRESENTE NAVIDAD | 500.00     |
| 14/12/2016 | 126328 | NILDA FELIZ                     | AYUDA ECONOMICA A PERSONAS DE ESCASOS RECURSOS CON MOTIVOS DE LA PRESENTE NAVIDAD | 300.00     |
| 14/12/2016 | 126328 | SEVERINA OVIEDO CUEVAS          | AYUDA ECONOMICA A PERSONAS DE ESCASOS RECURSOS CON MOTIVOS DE LA PRESENTE NAVIDAD | 300.00     |
| 14/12/2016 | 126328 | CRUZ MARIA BRITO SOLANO         | AYUDA ECONOMICA A PERSONAS DE ESCASOS RECURSOS CON MOTIVOS DE LA PRESENTE NAVIDAD | 300.00     |
| 14/12/2016 | 126328 | OLINDA FERNANDEZ                | AYUDA ECONOMICA A PERSONAS DE ESCASOS RECURSOS CON MOTIVOS DE LA PRESENTE NAVIDAD | 300.00     |
| 14/12/2016 | 126328 | MERCEDES MARTINEZ               | AYUDA ECONOMICA A PERSONAS DE ESCASOS RECURSOS CON MOTIVOS DE LA PRESENTE NAVIDAD | 300.00     |
| 14/12/2016 | 126328 | LISSETTE MARTINEZ               | AYUDA ECONOMICA A PERSONAS DE ESCASOS RECURSOS CON MOTIVOS DE LA PRESENTE NAVIDAD | 300.00     |
| 14/12/2016 | 126328 | RUTH CORDERO RODRIGUEZ          | AYUDA ECONOMICA A PERSONAS DE ESCASOS RECURSOS CON MOTIVOS DE LA PRESENTE NAVIDAD | 300.00     |
| 14/12/2016 | 126328 | EMELY SKARLET CORDERO RODRIGUEZ | AYUDA ECONOMICA A PERSONAS DE ESCASOS RECURSOS CON MOTIVOS DE LA PRESENTE NAVIDAD | 300.00     |
| 14/12/2016 | 126328 | BELYS ENCARNACION SILFA         | AYUDA ECONOMICA A PERSONAS DE ESCASOS RECURSOS CON MOTIVOS DE LA PRESENTE NAVIDAD | 300.00     |
| 14/12/2016 | 126328 | FRANCIA RAMIREZ                 | AYUDA ECONOMICA A PERSONAS DE ESCASOS RECURSOS CON MOTIVOS DE LA PRESENTE NAVIDAD | 300.00     |
| 14/12/2016 | 126328 | DIOMARIS MERCEDES ACOSTA        | AYUDA ECONOMICA A PERSONAS DE ESCASOS RECURSOS CON MOTIVOS DE LA PRESENTE NAVIDAD | 300.00     |
| 14/12/2016 | 126328 | MARIA ESTELA DE LA JIMENEZ      | AYUDA ECONOMICA A PERSONAS DE ESCASOS RECURSOS CON MOTIVOS DE LA PRESENTE NAVIDAD | 300.00     |
| 14/12/2016 | 126328 | DULCE ALTAGRACIA SAPIO DE LEON  | AYUDA ECONOMICA A PERSONAS DE ESCASOS RECURSOS CON MOTIVOS DE LA PRESENTE NAVIDAD | 300.00     |
| 14/12/2016 | 126328 | LUISA MORENO SORIANO            | AYUDA ECONOMICA A PERSONAS DE ESCASOS RECURSOS CON MOTIVOS DE LA PRESENTE NAVIDAD | 300.00     |
| 14/12/2016 | 126328 | MERCEDES SORIANO RAMIREZ        | AYUDA ECONOMICA A PERSONAS DE ESCASOS RECURSOS CON MOTIVOS DE LA PRESENTE NAVIDAD | 300.00     |

ANEXO 1 – Cuadro No.1

| FECHA      | NO. CK | BENEFICIARIO                 | CONCEPTO  | MONTO RD\$ |
|------------|--------|------------------------------|---|------------|
| 14/12/2016 | 126328 | MINERVA WILSON DEL ROSARIO   | AYUDA ECONOMICA A PERSONAS DE ESCASOS RECURSOS CON MOTIVOS DE LA PRESENTE NAVIDAD | 300.00     |
| 14/12/2016 | 126328 | RAFAEL ALMANZAR              | AYUDA ECONOMICA A PERSONAS DE ESCASOS RECURSOS CON MOTIVOS DE LA PRESENTE NAVIDAD | 300.00     |
| 14/12/2016 | 126328 | MARINA VIRGEN ACOSTA         | AYUDA ECONOMICA A PERSONAS DE ESCASOS RECURSOS CON MOTIVOS DE LA PRESENTE NAVIDAD | 300.00     |
| 14/12/2016 | 126328 | JOSEFA MARIA AMANCIO ORTIZ   | AYUDA ECONOMICA A PERSONAS DE ESCASOS RECURSOS CON MOTIVOS DE LA PRESENTE NAVIDAD | 300.00     |
| 14/12/2016 | 126328 | AUGUSTA MORILLO              | AYUDA ECONOMICA A PERSONAS DE ESCASOS RECURSOS CON MOTIVOS DE LA PRESENTE NAVIDAD | 300.00     |
| 14/12/2016 | 126328 | SAADIA MERCEDES NUÑES        | AYUDA ECONOMICA A PERSONAS DE ESCASOS RECURSOS CON MOTIVOS DE LA PRESENTE NAVIDAD | 300.00     |
| 14/12/2016 | 126328 | ANA ROSA CORDERO SANCHEZ     | AYUDA ECONOMICA A PERSONAS DE ESCASOS RECURSOS CON MOTIVOS DE LA PRESENTE NAVIDAD | 300.00     |
| 14/12/2016 | 126328 | SIMONA CARMONA               | AYUDA ECONOMICA A PERSONAS DE ESCASOS RECURSOS CON MOTIVOS DE LA PRESENTE NAVIDAD | 300.00     |
| 14/12/2016 | 126328 | FRANCISCA RODRIGUEZ PIMENTEL | AYUDA ECONOMICA A PERSONAS DE ESCASOS RECURSOS CON MOTIVOS DE LA PRESENTE NAVIDAD | 300.00     |
| 14/12/2016 | 126328 | DOLORES RAMIREZ CASTRO       | AYUDA ECONOMICA A PERSONAS DE ESCASOS RECURSOS CON MOTIVOS DE LA PRESENTE NAVIDAD | 300.00     |
| 14/12/2016 | 126328 | CLARA ESTEVEZ HERNANDEZ      | AYUDA ECONOMICA A PERSONAS DE ESCASOS RECURSOS CON MOTIVOS DE LA PRESENTE NAVIDAD | 300.00     |
| 14/12/2016 | 126328 | JOSEFINA ARAUJO GLADYS BRITO | AYUDA ECONOMICA A PERSONAS DE ESCASOS RECURSOS CON MOTIVOS DE LA PRESENTE NAVIDAD | 300.00     |
| 14/12/2016 | 126328 | GLADYS BRITO                 | AYUDA ECONOMICA A PERSONAS DE ESCASOS RECURSOS CON MOTIVOS DE LA PRESENTE NAVIDAD | 300.00     |
| 14/12/2016 | 126328 | ERNESTO HEREDIA              | AYUDA ECONOMICA A PERSONAS DE ESCASOS RECURSOS CON MOTIVOS DE LA PRESENTE NAVIDAD | 300.00     |
| 14/12/2016 | 126328 | MINERVA ALTAGRACIA URBAEZ    | AYUDA ECONOMICA A PERSONAS DE ESCASOS RECURSOS CON MOTIVOS DE LA PRESENTE NAVIDAD | 300.00     |
| 14/12/2016 | 126328 | ELIDA AMPARO ROMERO MARTINEZ | AYUDA ECONOMICA A PERSONAS DE ESCASOS RECURSOS CON MOTIVOS DE LA PRESENTE NAVIDAD | 300.00     |
| 14/12/2016 | 126328 | PAULINA MEDINA DE MENDEZ     | AYUDA ECONOMICA A PERSONAS DE ESCASOS RECURSOS CON MOTIVOS DE LA PRESENTE NAVIDAD | 300.00     |
| 14/12/2016 | 126328 | FLORINDA DIAZ MORONTA        | AYUDA ECONOMICA A PERSONAS DE ESCASOS RECURSOS CON MOTIVOS DE LA PRESENTE NAVIDAD | 300.00     |
| 14/12/2016 | 126328 | MIREYA GRACIANO              | AYUDA ECONOMICA A PERSONAS DE ESCASOS RECURSOS CON MOTIVOS DE LA PRESENTE NAVIDAD | 300.00     |
| 14/12/2016 | 126328 | JUANA FRANCISCA JIMENEZ      | AYUDA ECONOMICA A PERSONAS DE ESCASOS RECURSOS CON MOTIVOS DE LA PRESENTE NAVIDAD | 300.00     |

ANEXO 1 – Cuadro No.1

| FECHA      | NO. CK | BENEFICIARIO                | CONCEPTO  | MONTO RD\$ |
|------------|--------|-----------------------------|---|------------|
|            |        |                             | NAVIDAD   |            |
| 14/12/2016 | 126328 | MIGUELINA ORTIZ RAMOS       | AYUDA ECONOMICA A PERSONAS DE ESCASOS RECURSOS CON MOTIVOS DE LA PRESENTE NAVIDAD | 300.00     |
| 14/12/2016 | 126328 | ENEDITA POTRAZO CHALAS      | AYUDA ECONOMICA A PERSONAS DE ESCASOS RECURSOS CON MOTIVOS DE LA PRESENTE NAVIDAD | 300.00     |
| 14/12/2016 | 126328 | TIMETEA PEREZ DE MONTERO    | AYUDA ECONOMICA A PERSONAS DE ESCASOS RECURSOS CON MOTIVOS DE LA PRESENTE NAVIDAD | 300.00     |
| 14/12/2016 | 126328 | MARIA ALTAGRACIA DE LA CRUZ | AYUDA ECONOMICA A PERSONAS DE ESCASOS RECURSOS CON MOTIVOS DE LA PRESENTE NAVIDAD | 300.00     |
| 14/12/2016 | 126328 | ALIDA ANTONIA DE LA CRUZ    | AYUDA ECONOMICA A PERSONAS DE ESCASOS RECURSOS CON MOTIVOS DE LA PRESENTE NAVIDAD | 300.00     |
| 14/12/2016 | 126328 | MARITZA MENDEZ              | AYUDA ECONOMICA A PERSONAS DE ESCASOS RECURSOS CON MOTIVOS DE LA PRESENTE NAVIDAD | 300.00     |
| 14/12/2016 | 126328 | SONIA MENDEZ TAVERAS        | AYUDA ECONOMICA A PERSONAS DE ESCASOS RECURSOS CON MOTIVOS DE LA PRESENTE NAVIDAD | 300.00     |
| 14/12/2016 | 126328 | LUSINDA DISEN AGRAMONTE     | AYUDA ECONOMICA A PERSONAS DE ESCASOS RECURSOS CON MOTIVOS DE LA PRESENTE NAVIDAD | 300.00     |
| 14/12/2016 | 126328 | RUBELIS RAMIREZ MATEO       | AYUDA ECONOMICA A PERSONAS DE ESCASOS RECURSOS CON MOTIVOS DE LA PRESENTE NAVIDAD | 300.00     |
| 14/12/2016 | 126328 | BENICIA DE SOSA             | AYUDA ECONOMICA A PERSONAS DE ESCASOS RECURSOS CON MOTIVOS DE LA PRESENTE NAVIDAD | 300.00     |
| 14/12/2016 | 126328 | CARMEN ARIAS ORTEGA         | AYUDA ECONOMICA A PERSONAS DE ESCASOS RECURSOS CON MOTIVOS DE LA PRESENTE NAVIDAD | 300.00     |
| 14/12/2016 | 126328 | MARIA RAMONA MORONTA        | AYUDA ECONOMICA A PERSONAS DE ESCASOS RECURSOS CON MOTIVOS DE LA PRESENTE NAVIDAD | 300.00     |
| 14/12/2016 | 126328 | CARLOS ALBERTO RAMIREZ      | AYUDA ECONOMICA A PERSONAS DE ESCASOS RECURSOS CON MOTIVOS DE LA PRESENTE NAVIDAD | 300.00     |
| 14/12/2016 | 126328 | CARMEN DILIA FELIZ MATOS    | AYUDA ECONOMICA A PERSONAS DE ESCASOS RECURSOS CON MOTIVOS DE LA PRESENTE NAVIDAD | 300.00     |
| 14/12/2016 | 126328 | GEISEL DE LA CRUZ           | AYUDA ECONOMICA A PERSONAS DE ESCASOS RECURSOS CON MOTIVOS DE LA PRESENTE NAVIDAD | 500.00     |
| 14/12/2016 | 126328 | GABRIEL DE LA CRUZ          | AYUDA ECONOMICA A PERSONAS DE ESCASOS RECURSOS CON MOTIVOS DE LA PRESENTE NAVIDAD | 500.00     |
| 14/12/2016 | 126328 | NORVERTA VALDEZ             | AYUDA ECONOMICA A PERSONAS DE ESCASOS RECURSOS CON MOTIVOS DE LA PRESENTE NAVIDAD | 700.00     |
| 14/12/2016 | 126328 | ANASIRYS GOMEZ SUERO        | AYUDA ECONOMICA A PERSONAS DE ESCASOS RECURSOS CON MOTIVOS DE LA PRESENTE NAVIDAD | 700.00     |
| 14/12/2016 | 126328 | ESTEFANY MEJIA              | AYUDA ECONOMICA A PERSONAS DE ESCASOS RECURSOS CON MOTIVOS DE LA PRESENTE NAVIDAD | 700.00     |
| 14/12/2016 | 126328 | JUANA DE LA CRUZ            | AYUDA ECONOMICA A PERSONAS DE ESCASOS   |            |

ANEXO 1 – Cuadro No.1

| FECHA      | NO. CK | BENEFICIARIO                    | CONCEPTO  | MONTO RD\$ |
|------------|--------|---------------------------------|---|------------|
|            |        |                                 | RECURSOS CON MOTIVOS DE LA PRESENTE NAVIDAD                                       | 700.00     |
| 14/12/2016 | 126328 | OTRIDES VALDEZ                  | AYUDA ECONOMICA A PERSONAS DE ESCASOS RECURSOS CON MOTIVOS DE LA PRESENTE NAVIDAD | 700.00     |
| 14/12/2016 | 126328 | GAUDE TORRES MEDINA             | AYUDA ECONOMICA A PERSONAS DE ESCASOS RECURSOS CON MOTIVOS DE LA PRESENTE NAVIDAD | 700.00     |
| 14/12/2016 | 126328 | RAFAEL HERNESTO HEREDIA         | AYUDA ECONOMICA A PERSONAS DE ESCASOS RECURSOS CON MOTIVOS DE LA PRESENTE NAVIDAD | 1,000.00   |
| 14/12/2016 | 126328 | MARIA VALDEZ                    | AYUDA ECONOMICA A PERSONAS DE ESCASOS RECURSOS CON MOTIVOS DE LA PRESENTE NAVIDAD | 1,000.00   |
| 14/12/2016 | 126328 | BARTOLINA SILVESTRE             | AYUDA ECONOMICA A PERSONAS DE ESCASOS RECURSOS CON MOTIVOS DE LA PRESENTE NAVIDAD | 500.00     |
| 14/12/2016 | 126328 | PATRICIA RAMIREZ VALLEJO        | AYUDA ECONOMICA A PERSONAS DE ESCASOS RECURSOS CON MOTIVOS DE LA PRESENTE NAVIDAD | 500.00     |
| 14/12/2016 | 126328 | NATASHA SAMUEL                  | AYUDA ECONOMICA A PERSONAS DE ESCASOS RECURSOS CON MOTIVOS DE LA PRESENTE NAVIDAD | 500.00     |
| 14/12/2016 | 126328 | LIDIA ESTER RAMOS JIMENEZ       | AYUDA ECONOMICA A PERSONAS DE ESCASOS RECURSOS CON MOTIVOS DE LA PRESENTE NAVIDAD | 500.00     |
| 14/12/2016 | 126328 | ARCENIDIA PEREZ                 | AYUDA ECONOMICA A PERSONAS DE ESCASOS RECURSOS CON MOTIVOS DE LA PRESENTE NAVIDAD | 500.00     |
| 14/12/2016 | 126328 | BENITA REYES SOSA               | AYUDA ECONOMICA A PERSONAS DE ESCASOS RECURSOS CON MOTIVOS DE LA PRESENTE NAVIDAD | 500.00     |
| 14/12/2016 | 126328 | CARLOS CESAR PEREZ              | AYUDA ECONOMICA A PERSONAS DE ESCASOS RECURSOS CON MOTIVOS DE LA PRESENTE NAVIDAD | 500.00     |
| 14/12/2016 | 126328 | ALFONSO PEÑA SOSA               | AYUDA ECONOMICA A PERSONAS DE ESCASOS RECURSOS CON MOTIVOS DE LA PRESENTE NAVIDAD | 1,000.00   |
| 14/12/2016 | 126328 | NELSON RODOLFO MARTINEZ JIMENEZ | AYUDA ECONOMICA A PERSONAS DE ESCASOS RECURSOS CON MOTIVOS DE LA PRESENTE NAVIDAD | 1,000.00   |
| 14/12/2016 | 126328 | MARILEISY MERCEDES RODRIGUEZ    | AYUDA ECONOMICA A PERSONAS DE ESCASOS RECURSOS CON MOTIVOS DE LA PRESENTE NAVIDAD | 1,000.00   |
| 14/12/2016 | 126328 | MANOLO NOVA MEDINA              | AYUDA ECONOMICA A PERSONAS DE ESCASOS RECURSOS CON MOTIVOS DE LA PRESENTE NAVIDAD | 2,000.00   |
| 14/12/2016 | 126328 | JULIA MIGUELINA MARTINEZ PEREZ  | AYUDA ECONOMICA A PERSONAS DE ESCASOS RECURSOS CON MOTIVOS DE LA PRESENTE NAVIDAD | 1,000.00   |
| 14/12/2016 | 126328 | RAFAEL LEONEL BELTRE GARRIDO    | AYUDA ECONOMICA A PERSONAS DE ESCASOS RECURSOS CON MOTIVOS DE LA PRESENTE NAVIDAD | 1,000.00   |
| 14/12/2016 | 126328 | VICTOR ALEXANDER MEDINA PEÑA    | AYUDA ECONOMICA A PERSONAS DE ESCASOS RECURSOS CON MOTIVOS DE LA PRESENTE NAVIDAD | 1,000.00   |
| 14/12/2016 | 126328 | ANGEL MOISES MEDINA PEÑA        | AYUDA ECONOMICA A PERSONAS DE ESCASOS RECURSOS CON MOTIVOS DE LA PRESENTE NAVIDAD | 1,500.00   |

ANEXO 1 – Cuadro No.1



| FECHA      | NO. CK | BENEFICIARIO                 | CONCEPTO  | MONTO RD\$ |
|------------|--------|------------------------------|---|------------|
| 14/12/2016 | 126328 | ROGER FELIZ                  | AYUDA ECONOMICA A PERSONAS DE ESCASOS RECURSOS CON MOTIVOS DE LA PRESENTE NAVIDAD | 500.00     |
| 14/12/2016 | 126328 | BELKIS DE LEON MATOS         | AYUDA ECONOMICA A PERSONAS DE ESCASOS RECURSOS CON MOTIVOS DE LA PRESENTE NAVIDAD | 500.00     |
| 14/12/2016 | 126328 | MIGELANGEL DE LEON MATOS     | AYUDA ECONOMICA A PERSONAS DE ESCASOS RECURSOS CON MOTIVOS DE LA PRESENTE NAVIDAD | 500.00     |
| 14/12/2016 | 126328 | DIOMEDEZ PEREZ               | AYUDA ECONOMICA A PERSONAS DE ESCASOS RECURSOS CON MOTIVOS DE LA PRESENTE NAVIDAD | 500.00     |
| 14/12/2016 | 126328 | MARIBEL CEPEDA PEÑA          | AYUDA ECONOMICA A PERSONAS DE ESCASOS RECURSOS CON MOTIVOS DE LA PRESENTE NAVIDAD | 700.00     |
| 14/12/2016 | 126328 | MARGARITA GONZALES REYES     | AYUDA ECONOMICA A PERSONAS DE ESCASOS RECURSOS CON MOTIVOS DE LA PRESENTE NAVIDAD | 700.00     |
| 14/12/2016 | 126328 | HECTOR RAFAEL BAEZ REYES     | AYUDA ECONOMICA A PERSONAS DE ESCASOS RECURSOS CON MOTIVOS DE LA PRESENTE NAVIDAD | 800.00     |
| 14/12/2016 | 126328 | JESUS ALBERTO CIERRA         | AYUDA ECONOMICA A PERSONAS DE ESCASOS RECURSOS CON MOTIVOS DE LA PRESENTE NAVIDAD | 1,000.00   |
| 14/12/2016 | 126328 | ISAURA DE LA CRUZ JIMENEZ    | AYUDA ECONOMICA A PERSONAS DE ESCASOS RECURSOS CON MOTIVOS DE LA PRESENTE NAVIDAD | 1,000.00   |
| 14/12/2016 | 126328 | DOMINGA PIÑA CARABALLO       | AYUDA ECONOMICA A PERSONAS DE ESCASOS RECURSOS CON MOTIVOS DE LA PRESENTE NAVIDAD | 1,000.00   |
| 14/12/2016 | 126328 | VERILUZ SUERO CARRASCO       | AYUDA ECONOMICA A PERSONAS DE ESCASOS RECURSOS CON MOTIVOS DE LA PRESENTE NAVIDAD | 1,000.00   |
| 14/12/2016 | 126328 | LEONALDA FELIZ               | AYUDA ECONOMICA A PERSONAS DE ESCASOS RECURSOS CON MOTIVOS DE LA PRESENTE NAVIDAD | 1,000.00   |
| 14/12/2016 | 126328 | FILOMANTA PINEDA ENCARNACION | AYUDA ECONOMICA A PERSONAS DE ESCASOS RECURSOS CON MOTIVOS DE LA PRESENTE NAVIDAD | 1,000.00   |
| 14/12/2016 | 126328 | CARLOS CARRASCO              | AYUDA ECONOMICA A PERSONAS DE ESCASOS RECURSOS CON MOTIVOS DE LA PRESENTE NAVIDAD | 1,000.00   |
| 14/12/2016 | 126328 | WILKINS REYES                | AYUDA ECONOMICA A PERSONAS DE ESCASOS RECURSOS CON MOTIVOS DE LA PRESENTE NAVIDAD | 1,000.00   |
| 14/12/2016 | 126328 | YVAN ARIEL PEREZ             | AYUDA ECONOMICA A PERSONAS DE ESCASOS RECURSOS CON MOTIVOS DE LA PRESENTE NAVIDAD | 1,000.00   |
| 14/12/2016 | 126328 | HIBUAI SO COLEN PEÑA         | AYUDA ECONOMICA A PERSONAS DE ESCASOS RECURSOS CON MOTIVOS DE LA PRESENTE NAVIDAD | 1,000.00   |
| 14/12/2016 | 126328 | ORQUIDEA MENDEZ DE LEON      | AYUDA ECONOMICA A PERSONAS DE ESCASOS RECURSOS CON MOTIVOS DE LA PRESENTE NAVIDAD | 1,000.00   |
| 14/12/2016 | 126328 | VICTOR JOSE MENDEZ DE LEON   | AYUDA ECONOMICA A PERSONAS DE ESCASOS RECURSOS CON MOTIVOS DE LA PRESENTE NAVIDAD | 1,000.00   |
| 14/12/2016 | 126328 | JOEL GARCIA PEREZ            | AYUDA ECONOMICA A PERSONAS DE ESCASOS RECURSOS CON MOTIVOS DE LA PRESENTE NAVIDAD | 1,000.00   |

ANEXO 1 – Cuadro No.1

| FECHA      | NO. CK | BENEFICIARIO                       | CONCEPTO  | MONTO RD\$ |
|------------|--------|------------------------------------|---|------------|
|            |        |                                    | NAVIDAD   |            |
| 14/12/2016 | 126328 | PREMIA FELIZ PEREZ                 | AYUDA ECONOMICA A PERSONAS DE ESCASOS RECURSOS CON MOTIVOS DE LA PRESENTE NAVIDAD | 1,500.00   |
| 14/12/2016 | 126328 | BERLLO FELIZ                       | AYUDA ECONOMICA A PERSONAS DE ESCASOS RECURSOS CON MOTIVOS DE LA PRESENTE NAVIDAD | 1,500.00   |
| 14/12/2016 | 126328 | MILCIADES GONZALEZ SEGURA          | AYUDA ECONOMICA A PERSONAS DE ESCASOS RECURSOS CON MOTIVOS DE LA PRESENTE NAVIDAD | 2,000.00   |
| 14/12/2016 | 126328 | DIOMEDES DE LEON                   | AYUDA ECONOMICA A PERSONAS DE ESCASOS RECURSOS CON MOTIVOS DE LA PRESENTE NAVIDAD | 2,000.00   |
| 14/12/2016 | 126328 | CANTALIZA MEDINA                   | AYUDA ECONOMICA A PERSONAS DE ESCASOS RECURSOS CON MOTIVOS DE LA PRESENTE NAVIDAD | 200.00     |
| 14/12/2016 | 126328 | LUZ MIREYA ALCANTARA GARCIA        | AYUDA ECONOMICA A PERSONAS DE ESCASOS RECURSOS CON MOTIVOS DE LA PRESENTE NAVIDAD | 300.00     |
| 14/12/2016 | 126328 | WAMNER MANUEL MATOS GRULLON        | AYUDA ECONOMICA A PERSONAS DE ESCASOS RECURSOS CON MOTIVOS DE LA PRESENTE NAVIDAD | 500.00     |
| 14/12/2016 | 126328 | JOSE MANUEL ROSARIO CLASES         | AYUDA ECONOMICA A PERSONAS DE ESCASOS RECURSOS CON MOTIVOS DE LA PRESENTE NAVIDAD | 500.00     |
| 14/12/2016 | 126328 | LUIS ALFREDO PEREZ MARTE           | AYUDA ECONOMICA A PERSONAS DE ESCASOS RECURSOS CON MOTIVOS DE LA PRESENTE NAVIDAD | 500.00     |
| 14/12/2016 | 126328 | AURELIO MONERO MEJIA               | AYUDA ECONOMICA A PERSONAS DE ESCASOS RECURSOS CON MOTIVOS DE LA PRESENTE NAVIDAD | 500.00     |
| 14/12/2016 | 126328 | MILAGROS ALTAGRACIAS MADE MARTINEZ | AYUDA ECONOMICA A PERSONAS DE ESCASOS RECURSOS CON MOTIVOS DE LA PRESENTE NAVIDAD | 500.00     |
| 14/12/2016 | 126328 | YESEMNIA ROBLES MARTE              | AYUDA ECONOMICA A PERSONAS DE ESCASOS RECURSOS CON MOTIVOS DE LA PRESENTE NAVIDAD | 500.00     |
| 14/12/2016 | 126328 | NAZARIA ABAD                       | AYUDA ECONOMICA A PERSONAS DE ESCASOS RECURSOS CON MOTIVOS DE LA PRESENTE NAVIDAD | 500.00     |
| 14/12/2016 | 126328 | RAFAEL PINALES                     | AYUDA ECONOMICA A PERSONAS DE ESCASOS RECURSOS CON MOTIVOS DE LA PRESENTE NAVIDAD | 500.00     |
| 14/12/2016 | 126328 | PEDRO CUEVAS TERRERO               | AYUDA ECONOMICA A PERSONAS DE ESCASOS RECURSOS CON MOTIVOS DE LA PRESENTE NAVIDAD | 500.00     |
| 14/12/2016 | 126328 | YSIDRO RECIO FERRERAS              | AYUDA ECONOMICA A PERSONAS DE ESCASOS RECURSOS CON MOTIVOS DE LA PRESENTE NAVIDAD | 500.00     |
| 14/12/2016 | 126328 | VICTOR GOMEZ DEL VILLAR            | AYUDA ECONOMICA A PERSONAS DE ESCASOS RECURSOS CON MOTIVOS DE LA PRESENTE NAVIDAD | 500.00     |
| 14/12/2016 | 126328 | FRANCISCO ANTONIO GARCIA TAVERAS   | AYUDA ECONOMICA A PERSONAS DE ESCASOS RECURSOS CON MOTIVOS DE LA PRESENTE NAVIDAD | 500.00     |
| 14/12/2016 | 126328 | LEONARDO CASANOVA MONTERO          | AYUDA ECONOMICA A PERSONAS DE ESCASOS RECURSOS CON MOTIVOS DE LA PRESENTE NAVIDAD | 500.00     |
| 14/12/2016 | 126328 | JESUS MARIA DE                     | AYUDA ECONOMICA A PERSONAS DE ESCASOS   |            |

ANEXO 1 – Cuadro No.1



| FECHA                | NO. CK | BENEFICIARIO              | CONCEPTO  | MONTO RD\$        |
|----------------------|--------|---------------------------|---|-------------------|
|                      |        | LEON URBAEZ               | RECURSOS CON MOTIVOS DE LA PRESENTE NAVIDAD                                       | 1,000.00          |
| 14/12/2016           | 126328 | CARMEN MORILLO DE LA ROSA | AYUDA ECONOMICA A PERSONAS DE ESCASOS RECURSOS CON MOTIVOS DE LA PRESENTE NAVIDAD | 1,000.00          |
| 14/12/2016           | 126328 | RINA MERCEDES MELO MATOS  | AYUDA ECONOMICA A PERSONAS DE ESCASOS RECURSOS CON MOTIVOS DE LA PRESENTE NAVIDAD | 1,000.00          |
| <b>TOTAL GENERAL</b> |        |                           |   | <b>968,992.37</b> |

**RESUMEN**

|   |                   |
|---|-------------------|
| AYUDA ECONOMICA PARA CUBRIR GASTOS EDUCATIVOS | 149,695.57        |
| AYUDA ECONOMICA PARA CUBRIR GASTOS EDUCATIVOS | 319,000.00        |
| AYUDA ECONOMICA MATERIALES DE CONSTRUCCION    | 16,225.00         |
| AYUDA ECONOMICA PARA CUBRIR GASTOS FUNERARIOS | 21,500.00         |
| AYUDA ECONOMICA PARA COMPRA DE ALIMENTOS      | 52,355.36         |
| AYUDA ECONOMICA A ORGANIZACIONES COMUNITARIAS | 180,198.02        |
| OTRAS AYUDAS Y DONACIONES                     | 230,018.42        |
| <b>TOTAL GENERAL</b>                          | <b>968,992.37</b> |

**Fuente:** Departamento de Contabilidad  
**Fecha:** 12/1/2017

**ANEXO I**  
**Cuadro No. 2**

**Relación de solicitudes de ayudas económicas gestionadas a través de otras instituciones**

| <b>FECHA</b> | <b>BENEFICIARIO</b>   | <b>TIPO DE AYUDA</b>          | <b>INSTITUCION</b>              |
|--------------|---|-------------------------------|---------------------------------|
| 20/1/2016    | Rina Mercedes Melo Matos  | Económica/ Médica             | Ministerio Salud Pública        |
| 25/2/2016    | Iglesia Cristiana Jehová<br>Reina/Raquel Maríñez  | Operativo Médico              | Ministerio Salud Pública        |
| 2/3/2016     | Daniel Segura Feliz   | Solicitud empleo              | Ministerio de Turismo           |
| 31/3/2016    | Asoc. de Agricultores Canal<br>Saladillos, municipio Las<br>Salinas, provincia Barahona | Instalación Bomba<br>de Riego | INDRHI                          |
| 6/6/2016     | Nelson Ramírez Mora   | Económica/ Médica             | Despacho Primera Dama           |
| 20/6/2016    | Celeste Pichardo  | Solicitud de Empleo           | Hospital Ney Arias Lora         |
| 27/6/2016    | Leonicio Galva Gomera   | Atención Médica               | Hospital Salvador B.<br>Gautier |

**ANEXO I**  
**Cuadro No. 3**

**Relación de solicitudes de ayudas no atendidas por otras instituciones**

| <b>FECHA</b> | <b>SOLICITANTE</b>                    | <b>TIPO DE AYUDA</b> | <b>MOTIVO</b>          |
|--------------|---------------------------------------|----------------------|------------------------|
| 25/1/2016    | Movimiento Comunitario Rojo Bermellón | Navideña             | Falta de recursos      |
| 13/4/2016    | Escuela de Karate Jaquimeyes          | Sol empleo           | Falta de Plaza Vacante |
| 14/7/2016    | Franklin Manuel Hidalgo Ogando        | Económica            | Falta de recursos      |
| 18/7/2016    | Patria Peguero de la Cruz             | Económica            | Falta de recursos      |

## ANEXO II

### Cuadro No. 1

#### Gestiones de Proyectos con Organismos Nacionales e Internacionales

| FECHA       | GESTION   |
|-------------|---|
| 08/02//2016 | Seguimiento sobre la Reunión con el Diplomático Jiri Smid y la Señora Tereza Brandtova, Directora de Eco-Dom SRL, sobre Tecnología de desechos sólidos en Constanza.    |
| 07/09/2016  | Reunión con una comisión del Programa Cultivando Agua Buena de la Microcuenca de Bonaó, sobre proyecto de Latinización en la zona.                                      |
| 23/08/2016  | Reunión con el Síndico de Vicente Noble, el Sr. Domingo de los Santos, sobre acuerdos de trabajo en beneficios de las comunidades.                                      |
| 01/11/2016  | Reunión con el Síndico de Cabral, el Sr. Tomás Sánchez, sobre propuestas y acuerdo de trabajo entre la Institución y los comunitarios del Municipio.                    |
| 08/12/2016  | Visita de supervisión y apoyo a ciudadanos de la Provincia de Santiago de los Caballeros y otras zonas, por motivo de desastres e inundaciones dejados por las lluvias. |

## ANEXO II

### Cuadro No. 2

#### Viajes al interior del país en visitas a proyectos y otras gestiones

| Fecha     | Actividad  | Municipio/<br>provincia                            |
|-----------|--|--|
| 5/2/2016  | Proyectos Nos. 03549.1 “Reemplazo de 2 Viviendas y Rehabilitación de 8 Sección Babor Abajo, Las Charcas de María Nova, beneficiando a unas 50 personas y 03551.1 denominado “Tapado Zanja con Tuberías del Acueducto, Saladillos, beneficiando a la comunidad entera | San Juan/San Juan Salinas, Barahona                |
| 24/3/2016 | Encuentro con autoridades civiles y militares de ambas provincias  | San Juan /Barahona                                 |
| 7/4/2016  | Verificar los proyectos de construcción de Viviendas en las comunidades Las Charcas de María Nova, Pedro Corto y los Saladillos  | Las Charcas María Nova/ San Juan Salinas/ Barahona |
| 15/4/2016 | Viaje en actividades oficiales   | Azua/ Azua<br>San Juan/San Juan                    |
| 6/5/2016  | Verificar los proyectos de construcción de Viviendas. Comunidades Las Charcas de María Nova, Pedro Corto y los Saladillos  | Las Charcas María Nova/ San Juan Salinas/ Barahona |

| <b>Fecha</b> | <b>Actividad</b>  | <b>Municipio/<br/>provincia</b>  |
|--------------|---|----------------------------------|
| 7/5/2016     | Entrega 1 Tinaco y 1 Bomba ladrona para ser usados en el Centro Comunal Gualey, Pizarrete, provincia Peravia  | Pizarrete/ Peravia               |
| 13/5/2016    | Poner en posesión al Ing. Santos de la Cruz para la ejecución del Proyecto No. 03550.1 “Construcción de 5 Viviendas y Reparación de 10 Viviendas”           | Baní/ Peravia                    |
| 25/6/2016    | Participar en una reunión con la Asociación de Agricultores y Parceleros  | Salinas/ Barahona                |
| 1/7/2016     | Visita a los proyectos de reparaciones y construcciones de viviendas, Babor Abajo   | Las Charcas María Nova/ San Juan |
| 13/7/2016    | Inauguración y entrega del Proyecto 03550.1 “ <i>Construcción de 5 Viviendas y Reparación de 10 Viviendas Distritos Municipales Carretón y El Limonal</i> ” | Baní/ Peravia                    |
| 26/8/2016    | Verificar la situación de las construcciones y reparaciones de viviendas. Proyecto 03549.1  | Las Charcas María Nova/ San Juan |
| 9/9/2016     | Entrega del Proyecto 03549.1 “Reemplazo de 2 viviendas y rehabilitación de 8 Viviendas, Babor Abajo, beneficiando a unas 50 personas                        | Las Charcas María Nova/ San Juan |
| 29/9/2016    | Entrega del Proyecto 03545.1 “Reparación de 10 Viviendas, en las comunidades Las Mercedes y Chirino, beneficiando a unas 50 personas                        | Monte Plata/<br>Monte Plata      |

## **ANEXO II**

### **Cuadro No. 3 Relación de Invitaciones de la Dirección Ejecutiva**

| <b>FECHA</b> | <b>MOTIVO</b>  |
|--------------|--|
| 14/01/2016   | Invitación a Conferencia “La Nación y los Partidos. Veinte Años Después”, dictada por el Dr. Marino Vinicio Castillo, En la Sala Juan Bosch de la Biblioteca Nacional Pedro Henríquez Ureña.     |
| 02/02/2016   | Invitación a Acto Inaugural de parte de la Presidencia y de la Corporación del Acueducto y Alcantarillado por motivo del Saneamiento de la Cañada El Arrozal, en la Ciénaga.                     |
| 03/02/2016   | Invitación de parte del Dr. Mariano Rodríguez, al Acto de publicación del Reglamento Contencioso Electoral y de Rectificación de Actas del Estado Civil de esa Alta Corte, en el Hotel Sheraton. |
| 17/02/2016   | Invitación del Senado de la República al Acto solemne del 27 de Febrero, donde el Presidente de la República deposita las Memorias de la Gestión   |

|            |  |
|------------|--|
|            | del año 2015.  |
| 19/02/2016 | Convocatoria del Gabinete de Coordinación de Políticas Sociales para Reunión de Encargados de Presupuestos y Nóminas, en Salón de Conferencias del Edif. San Rafael.   |
| 26/02/2016 | Invitación del Tribunal Superior Electoral para la publicación de Reglamento Contencioso Electoral y de Rectificación de Actas del Estado Civil, en el salón Malecón Terrace del Hotel Sheraton.   |
| 08/03/2016 | Invitación de parte de la Dra. Margarita Cedeño de Fernández, al XI Edición del Premio Nacional de Mujeres de Progreso, en el Hotel Jaragua.   |
| 20/04/2016 | Invitación de la Federación de Fundaciones Patrióticas a la Celebración del 5to. Aniversario del Museo Memorial de la Resistencia.   |
| 13/06/2016 | Presidencia de la República invita a la Inauguración del Cuadragésimo Sexto período Ordinario de Sesiones de la Asamblea General de la OEA.  |
| 29/06/2016 | Invitación a la inauguración de la Nueva Barquita, Sector la Javilla, Santo Domingo Norte, con la presencia del Presidente de la República.  |
| 04/07/2016 | Invitación del Ministerio de Administración Pública para la presentación del Sistema de Encuesta de Clima en la Administración Pública (SECAP), en el hotel Crowne Plaza.  |
| 05/07/2016 | Invitación del MIU para acto de despedida del Representante de la Oficina Comercial de la República Popular China en RD, salón Onix, Hotel Crowne Plaza.   |
| 06/07/2016 | Invitación de la Vicepresidencia de la República donde invita al Foro Internacional de políticas públicas y producción social del hábitat, efectuada en el hotel Jaragua.  |
| 06/07/2016 | Invitación del Instituto Dominicano de Aviación Civil, sobre conversatorio titulado "Perspectiva Jurídica de la Protección a la Maternidad a la Luz del Convenio 183 de la OIT", a efectuarse en el Centro de Capacitación en el Ministerio de Economía y Planificación. |
| 07/07/2016 | Invitación de parte del Sr. Gao Shoujian y Señora, a la cena despedida en el Dominican Fiesta Hotel y Casino.  |
| 08/08/2016 | Invitación del Gabinete de Coordinación de Políticas Sociales, para la reunión el jueves 11 de agosto, sobre Las Normas ISO, en el Edif. San Rafael.   |
| 11/08/2016 | Invitación al XXXVI Encuentro Interinstitucional sobre el Sistema Estadístico Nacional, en el Salón Las Américas A Y B del Hotel Crowne Plaza.   |
| 16/08/2016 | Invitación a la Juramentación del Excelentísimo Presidente de la República, Lic. Danilo Medina, a celebrarse en el Salón de Asamblea del Palacio del Congreso Nacional.  |
| 16/09/2016 | Invitación al Consejo de Gobierno ampliado, sobre los lineamientos estratégicos del Gobierno para el período 2016-2020.  |
| 19/09/2016 | Invitación del Ministerio de Cultura, a la Feria Internacional del Libro, en el Teatro Nacional.   |
| 19/09/2016 | Invitación del Ministerio de Cultura a la premiación del Sr. Mario Vargas Llosa, Teatro Nacional.  |

|                |   |
|----------------|---|
| 22/09/2016     | Invitación de la Defensa Civil a Eucaristía, por motivo del "Día Nacional de la Prevención de Desastres y Atención a las Emergencias" celebrada en la Catedral Metropolitana Santa María de la Encarnación.   |
| 02/10/2016     | Invitación del Ministerio de Cultura a la clausura de la Feria Internacional del Libro, en el Teatro Nacional.  |
| 31/10/2016     | Invitación de la Vice-Presidencia de la República para la realización del VIII Foro Ministerial para el Desarrollo en América Latina y el Caribe y la 1era. Reunión de la Mesa Directiva de la Conferencia Regional sobre Desarrollo Social de América latina y el Caribe, a celebrarse en el Salón La Fiesta del Hotel Jaragua de Santo Domingo. |
| 31/10/2016     | Convocatoria al Consejo Ampliado, sobre Sistema de Monitoreo y Evaluación de la Gestión de Gobierno, en el Salón de Consejo de Gobierno.  |
| 05/11/2016     | Invitación de la Fundación Ocoa de Pie, INC., al encuentro de Confraternidad Ocoña, en el Club Deportivo Naco.  |
| 07/11/2016     | Invitación al Consejo de Gobierno ampliado, sobre sistema de Monitoreo y Evaluación de la Gestión de Gobierno.  |
| 23/11/2016     | Invitación de la Oficina Nacional de Defensa Pública a la premiación "Defensor Público" en el Hotel Jaragua.  |
| 06<br>/12/2016 | Invitación del Gobierno De Alemania, Chile y República Dominicana, para el Cierre de la III Fase del proyecto "Promoción de la Empleabilidad Juvenil", Salón Oceanía, Hotel Crown Plaza   |

**ANEXO III**  
**Cuadro No. 1. Ejecución Mensual del Presupuesto**

**DETALLE DE EJECUCION MENSUAL**  
**FONDO DE PROMOCION A LAS INICIATIVAS COMUNITARIAS**  
**PROCOMUNIDAD**  
**ENERO-JUNIO 2016**

| Tipo | Objeto | Cuenta | Subcuenta | Auxiliar | Concepto  | Presupuesto 2016 | Enero        | Febrero      | Marzo        | Abril        | Mayo         | Junio        |
|------|--------|--------|-----------|----------|---|------------------|--------------|--------------|--------------|--------------|--------------|--------------|
| 2    | 1      |        |           |          | Remuneraciones y contribuciones                       | 62,123,140.00    | 4,467,578.89 | 4,467,578.89 | 5,001,492.43 | 4,639,776.06 | 4,639,776.06 | 4,619,111.89 |
| 2    | 1      | 1      |           |          | Remuneraciones  | 53,440,220.00    | 3,845,007.29 | 3,845,007.29 | 4,308,112.04 | 3,994,367.29 | 3,994,367.29 | 3,976,443.65 |
| 2    | 1      | 1      | 1         |          | Remuneraciones al personal fijo                       |                  |              |              |              |              |              |              |
| 2    | 1      | 1      | 1         | 01       | Sueldos fijos   | 44,432,990.00    | 3,722,691.05 | 3,722,691.05 | 3,717,533.30 | 3,715,963.55 | 3,715,963.55 | 3,715,963.55 |
| 2    | 1      | 1      | 2         |          | Remuneraciones al personal con carácter transitorio   |                  |              |              |              |              |              |              |
| 2    | 1      | 1      | 2         | 01       | Sueldos al personal contratado y/o igualado           | 2,684,220.00     |              |              | 468,262.50   | 156,087.50   | 156,087.50   | 156,087.50   |
| 2    | 1      | 1      | 2         | 02       | Sueldos de personal nominal                           |                  |              |              |              |              |              |              |
| 2    | 1      | 1      | 3         | 01       | Sueldos al personal fijo en trámite de pensiones      | 2,142,510.00     | 122,316.24   | 122,316.24   | 122,316.24   | 122,316.24   | 122,316.24   | 104,392.60   |
| 2    | 1      | 1      | 4         | 01       | Sueldo Anual No. 13                                   | 4,180,500.00     |              |              |              |              |              |              |
| 2    | 1      | 2      |           |          | SOBRESUELDOS  | 488,580.00       | 40,714.82    | 40,714.82    | 40,714.82    | 40,714.82    | 40,714.82    | 40,714.82    |
| 2    | 1      | 2      | 2         | 05       | Compensación servicios de Seguridad                   | 488,580.00       | 40,714.82    | 40,714.82    | 40,714.82    | 40,714.82    | 40,714.82    | 40,714.82    |
| 2    | 1      | 3      |           |          | DIETAS Y GASTOS DE REPRESENTACION                     |                  |              |              |              |              |              |              |
| 2    | 1      | 5      |           |          | CONTRIBUCIONES A LA SEGURIDAD SOCIAL Y RIESGO LABORAL | 8,194,340.00     | 581,856.78   | 581,856.78   | 652,665.57   | 604,693.95   | 604,693.95   | 601,953.42   |
| 2    | 1      | 5      | 1         | 01       | Contribuciones al seguro de salud                     | 3,784,008.00     | 271,990.72   | 271,990.72   | 304,824.93   | 282,580.37   | 282,580.37   | 281,309.58   |
| 2    | 1      | 5      | 2         | 01       | Contribuciones al seguro de pensiones                 | 3,990,332.00     | 272,995.61   | 272,995.61   | 305,876.04   | 283,600.17   | 283,600.17   | 282,327.59   |
| 2    | 1      | 5      | 3         | 01       | Contribuciones al seguro de riesgo laboral            | 420,000.00       | 36,870.45    | 36,870.45    | 41,964.60    | 38,513.41    | 38,513.41    | 38,316.25    |
| 2    | 2      |        |           |          | CONTRATACION DE SERVICIOS                             | 12,215,400.00    | -            | 682,078.36   | 1,986,538.14 | (285,615.33) | 665,519.87   | 1,761,835.86 |
| 2    | 2      | 1      |           |          | SERVICIOS BASICOS                                     | 4,550,400.00     | -            | 343,050.76   | 234,277.02   | 153,185.49   | 295,541.59   | 579,617.31   |
| 2    | 2      | 1      | 2         |          | Servicios telefónico de larga distancia               |                  |              |              |              |              |              |              |
| 2    | 2      | 1      | 3         | 01       | Teléfono local  | 990,000.00       |              | 112,384.14   | 57,033.84    | 62,825.65    | 1,767.48     | 118,601.82   |

| Tipo | Objeto | Cuenta | Subcuenta | Auxiliar | Concepto  | Presupuesto 2016    | Enero | Febrero           | Marzo             | Abril               | Mayo              | Junio             |
|------|--------|--------|-----------|----------|---|---------------------|-------|-------------------|-------------------|---------------------|-------------------|-------------------|
| 2    | 2      | 1      | 4         | 01       | Telefax y correo  | 10,000.00           |       | 636.53            | 289.25            | 289.25              |                   | 578.50            |
| 2    | 2      | 1      | 5         | 01       | Servicio de internet y televisión por cable                                       | 200,000.00          |       | 19,440.06         | 9,724.81          | 9,819.87            |                   | 19,449.62         |
| 2    | 2      | 1      | 6         |          | Electricidad  | <b>3,300,000.00</b> | -     | <b>205,702.03</b> | <b>164,281.12</b> | <b>74,282.72</b>    | <b>290,865.11</b> | <b>435,230.37</b> |
| 2    | 2      | 1      | 6         | 01       | Energía eléctrica   | 3,300,000.00        |       | 205,702.03        | 164,281.12        | 74,282.72           | 290,865.11        | 435,230.37        |
| 2    | 2      | 1      | 7         | 01       | Agua  | 38,400.00           |       | 2,968.00          | 2,948.00          | 5,968.00            | 2,909.00          | 2,877.00          |
| 2    | 2      | 1      | 8         | 01       | Recolección de residuos sólidos   | 12,000.00           |       | 1,920.00          |                   |                     |                   | 2,880.00          |
| 2    | 2      | 2      |           |          | <b>PUBLICIDAD IMPRESIÓN Y ENCUADERNACION</b>                                      | <b>300,000.00</b>   | -     | <b>3,750.00</b>   | <b>1,250.00</b>   | -                   | -                 | <b>3,750.00</b>   |
| 2    | 2      | 2      | 1         | 01       | Publicidad y propaganda   | 150,000.00          |       | 3,750.00          | 1,250.00          |                     |                   | 3,750.00          |
| 2    | 2      | 2      | 2         | 01       | Impresión y encuadernación  | 150,000.00          |       |                   |                   |                     |                   |                   |
| 2    | 2      | 3      |           |          | <b>VIÁTICOS</b>   | <b>200,000.00</b>   | -     | -                 | -                 | -                   | -                 | -                 |
| 2    | 2      | 3      | 1         | 01       | Viáticos dentro del país  | 100,000.00          |       |                   |                   |                     |                   |                   |
| 2    | 2      | 3      | 2         | 01       | Viáticos fuera del país   | 100,000.00          |       |                   |                   |                     |                   |                   |
| 2    | 2      | 5      |           |          | <b>ALQUILERES Y RENTAS</b>  | <b>3,600,000.00</b> | -     | <b>323,277.60</b> | <b>653,431.20</b> | <b>(5,469.60)</b>   | <b>324,476.40</b> | <b>639,830.40</b> |
| 2    | 2      | 5      | 1         | 01       | Alquileres y rentas de edificios y locales  | 3,600,000.00        |       | 323,277.60        | 653,431.20        | (5,469.60)          | 324,476.40        | 639,830.40        |
| 2    | 2      | 6      |           |          | <b>SEGUROS</b>  | <b>800,000.00</b>   | -     | -                 | <b>423,011.92</b> | -                   | -                 | -                 |
| 2    | 2      | 6      | 1         | 01       | Seguro de bienes inmuebles e infraestructura (Incendio)                           | 400,000.00          |       |                   | 159,360.81        |                     |                   |                   |
| 2    | 2      | 6      | 2         | 01       | Seguros de bienes muebles (Vehículos)   | 400,000.00          |       |                   | 263,651.11        |                     |                   |                   |
| 2    | 2      | 7      |           |          | <b>SERVICIOS DE CONSERVACION, REPARACIONES MENORES E INSTALACIONES TEMPORALES</b> | <b>2,606,000.00</b> | -     | -                 | <b>582,573.20</b> | <b>(445,331.22)</b> | <b>17,252.21</b>  | <b>514,838.15</b> |
| 2    | 2      | 7      | 1         |          | <b>Obras menores</b>  | <b>1,250,000.00</b> | -     | -                 | <b>395,501.34</b> | <b>(395,501.34)</b> | -                 | <b>395,501.34</b> |
| 2    | 2      | 7      | 1         | 01       | Obras menores en edificaciones  | 800,000.00          |       |                   |                   |                     |                   |                   |
| 2    | 2      | 7      | 1         | 06       | Instalaciones eléctricas  | 450,000.00          |       |                   | 395,501.34        | (395,501.34)        |                   | 395,501.34        |
| 2    | 2      | 7      | 2         |          | <b>Reparaciones de maquinarias y equipos</b>                                      | <b>1,356,000.00</b> | -     | -                 | <b>187,071.86</b> | <b>(49,829.88)</b>  | <b>17,252.21</b>  | <b>119,336.81</b> |
| 2    | 2      | 7      | 2         | 01       | Mantenimiento y reparación muebles y equipos de oficinas                          | 356,000.00          |       |                   |                   |                     |                   | 3,300.01          |
| 2    | 2      | 7      | 2         | 02       | Mantenimiento y reparación de equipo para computación                             | 200,000.00          |       |                   | 11,800.00         | (11,800.00)         |                   |                   |
| 2    | 2      | 7      | 2         | 06       | Mantenimiento y reparación de equipos de transporte, tracción y elevación         | 800,000.00          |       |                   | 175,271.86        | (38,029.88)         | 17,252.21         | 116,036.80        |
| 2    | 2      | 8      |           |          | <b>OTROS SERVICIOS NO PERSONALES</b>  | <b>159,000.00</b>   | -     | <b>12,000.00</b>  | <b>91,994.80</b>  | <b>12,000.00</b>    | <b>28,249.67</b>  | <b>23,800.00</b>  |
| 2    | 2      | 8      | 1         |          | Gastos judiciales   | 15,000.00           |       |                   |                   |                     |                   |                   |
| 2    | 2      | 8      | 2         | 01       | Comisiones y gastos bancarios   | 15,000.00           |       |                   |                   |                     |                   |                   |
| 2    | 2      | 8      | 5         |          | <b>Fumigación, lavandería, limpieza e higiene</b>                                 | <b>144,000.00</b>   | -     | <b>12,000.00</b>  | <b>24,000.00</b>  | <b>12,000.00</b>    | <b>24,000.00</b>  | <b>12,000.00</b>  |
| 2    | 2      | 8      | 5         | 03       | Limpieza e Higiene  | 144,000.00          |       | 12,000.00         | 24,000.00         | 12,000.00           | 24,000.00         | 12,000.00         |
| 2    | 2      | 8      | 7         |          | Servicios Técnicos y Profesionales  | -                   |       |                   | <b>67,994.80</b>  | -                   | <b>4,249.67</b>   | <b>11,800.00</b>  |
| 2    | 2      | 8      | 7         | 04       | Servicios de capacitación   |                     |       |                   | 67,994.80         |                     | 4,249.67          |                   |



| Tipo | Objeto | Cuenta | Subcuenta | Auxiliar | Concepto   | Presupuesto 2016     | Enero | Febrero    | Marzo      | Abril      | Mayo       | Junio       |
|------|--------|--------|-----------|----------|--|----------------------|-------|------------|------------|------------|------------|-------------|
| 2    | 2      | 8      | 7         | 05       | Servicios de informática y sistemas computarizados.            |                      |       |            |            |            |            | 11,800.00   |
| 2    | 3      |        |           |          | <b>MATERIALES Y SUMINISTROS</b>                                | <b>11,504,767.00</b> | -     | 448,450.52 | 477,502.05 | 175,000.00 | 256,963.27 | 126,677.57  |
| 2    | 3      | 1      |           |          | <b>ALIMENTOS Y PRODUCTOS AGROFORESTALES</b>                    | <b>2,930,000.00</b>  | -     | 48,450.52  | 121,501.30 | -          | 63,000.67  | (63,000.67) |
| 2    | 3      | 1      | 1         |          | Alimentos y bebidas para personas                              | 2,630,000.00         | -     | 48,450.52  | 121,501.30 | -          | 63,000.67  | (63,000.67) |
| 2    | 3      | 1      | 1         | 01       | Alimentos y bebidas para personas                              | 2,630,000.00         |       | 48,450.52  | 121,501.30 |            | 63,000.67  | (63,000.67) |
| 2    | 3      | 1      | 4         |          | Madera, corcho y sus manufacturas                              | 300,000.00           | -     | -          | -          | -          | -          | -           |
| 2    | 3      | 1      | 4         | 01       | Madera, corcho y sus manufacturas                              | 300,000.00           |       |            |            |            |            |             |
| 2    | 3      | 2      |           |          | <b>TEXTILES Y VESTUARIOS</b>                                   | <b>250,000.00</b>    | -     | -          | -          | -          | -          | -           |
| 2    | 3      | 2      | 3         | 01       | Prenda de Vestir   | 250,000.00           |       |            |            |            |            |             |
| 2    | 3      | 3      |           |          | <b>PRODUCTOS DE PAPEL, CARTON E IMPRESOS</b>                   | <b>250,000.00</b>    | -     | -          | 27,015.00  | -          | -          | 7,400.00    |
| 2    | 3      | 3      | 1         | 01       | Papel de escritorio  | 100,000.00           |       |            | 16,665.00  |            |            |             |
| 2    | 3      | 3      | 2         | 01       | Productos de papel y cartón                                    | 75,000.00            |       |            |            |            |            |             |
| 2    | 3      | 3      | 4         | 01       | Libros, revistas y periódicos                                  | 75,000.00            |       |            | 10,350.00  |            |            | 7,400.00    |
| 2    | 3      | 5      |           |          | <b>PRODUCTOS DE CUERO, CAUCHO Y PLÁSTICO</b>                   | <b>200,000.00</b>    | -     | -          | 119,570.77 | -          | -          | -           |
| 2    | 3      | 5      | 3         | 01       | Llantas y Neumáticos   | 200,000.00           |       |            | 119,570.77 |            |            |             |
| 2    | 3      | 6      | 3         |          | Productos metálicos y sus derivados                            | 400,000.00           | -     | -          | -          | -          | -          | -           |
| 2    | 3      | 6      | 3         | 03       | Estructuras metálicas acabadas                                 | 400,000.00           |       |            |            |            |            |             |
| 2    | 3      | 7      |           |          | <b>COMBUSTIBLES, LUBRICANTES, PRODUCTOS QUIMICOS Y CONEXOS</b> | <b>3,100,000.00</b>  | -     | 400,000.00 | 200,000.00 | 175,000.00 | 175,000.00 | 175,000.00  |
| 2    | 3      | 7      | 1         |          | Combustibles y lubricantes                                     | 3,100,000.00         | -     | 400,000.00 | 200,000.00 | 175,000.00 | 175,000.00 | 175,000.00  |
| 2    | 3      | 7      | 1         | 01       | Gasolina   | 360,000.00           |       | 60,000.00  | 30,000.00  | 25,000.00  | 25,000.00  | 25,000.00   |
| 2    | 3      | 7      | 1         | 02       | Gasoil   | 2,540,000.00         |       | 340,000.00 | 170,000.00 | 150,000.00 | 150,000.00 | 150,000.00  |
| 2    | 3      | 7      | 1         | 06       | Lubricantes  | 200,000.00           |       |            |            |            |            |             |
| 2    | 3      | 9      |           |          | <b>PRODUCTOS Y UTILES VARIOS</b>                               | <b>4,374,767.00</b>  | -     | -          | 9,414.98   | -          | 18,962.60  | 7,278.24    |
| 2    | 3      | 9      | 1         | 01       | Material para limpieza   | 150,000.00           |       |            |            |            |            |             |
| 2    | 3      | 9      | 2         | 01       | Útiles de escritorio, oficina informática y de enseñanza       | 250,000.00           |       |            |            |            | 12,272.00  |             |
| 2    | 3      | 9      | 5         | 01       | Útiles de cocina y comedor                                     | 100,000.00           |       |            |            |            |            |             |
| 2    | 3      | 9      | 6         | 01       | Productos eléctricos y afines                                  | 250,000.00           |       |            | 9,414.98   |            | 6,690.60   | 7,278.24    |
| 2    | 3      | 9      | 9         | 01       | Productos y útiles varios, no calificados precedentemente nip  | 3,624,767.00         |       |            |            |            |            |             |
| 2    | 3      | 9      | 9         | 02       | Bonos para útiles diversos                                     |                      |       |            |            |            |            |             |
| 2    | 3      | 9      | 9         | 03       | Bonos para asistencia social                                   |                      |       |            |            |            |            |             |
| 2    | 4      |        |           |          | <b>TRANSFERENCIAS CORRIENTES</b>                               | <b>750,000.00</b>    | -     | -          | -          | -          | -          | -           |

| Tipo | Objeto | Cuenta | Subcuenta | Auxiliar | Concepto   | Presupuesto 2016     | Enero               | Febrero             | Marzo               | Abril               | Mayo                | Junio               |
|------|--------|--------|-----------|----------|--|----------------------|---------------------|---------------------|---------------------|---------------------|---------------------|---------------------|
| 2    | 4      | 1      |           |          | <b>TRANSFERENCIAS CORRIENTES AL SECTOR PRIVADO</b>                 | <b>650,000.00</b>    | -                   | -                   | -                   | -                   | -                   | -                   |
| 2    | 4      | 1      | 2         | 02       | Ayudas y donaciones a personas                                     | 500,000.00           |                     |                     |                     |                     |                     |                     |
| 2    | 4      | 1      | 4         | 01       | Becas y viaje de estudio   | 150,000.00           |                     |                     |                     |                     |                     |                     |
| 2    | 4      | 7      |           |          | <b>TRANSFERENCIAS CORRIENTES AL SECTOR EXTERNO</b>                 | <b>100,000.00</b>    | -                   | -                   | -                   | -                   | -                   | -                   |
| 2    | 4      | 7      | 2         | 01       | Transferencias corrientes a Organismos Internacionales             | 100,000.00           |                     |                     |                     |                     |                     |                     |
| 2    | 6      |        |           |          | <b>BIENES MUEBLES, INMUEBLES E INTANGIBLES</b>                     | <b>9,882,233.00</b>  | -                   | -                   | <b>112,125.81</b>   | -                   | -                   | <b>173,460.00</b>   |
| 2    | 6      | 1      |           |          | <b>MOBILIARIO Y EQUIPO</b>   | <b>1,764,553.00</b>  | -                   | -                   | <b>112,125.81</b>   | -                   | -                   | <b>173,460.00</b>   |
| 2    | 6      | 1      | 1         | 01       | Muebles de oficinas y Estanterías                                  | 364,553.00           |                     |                     | 23,541.00           |                     |                     |                     |
| 2    | 6      | 1      | 3         | 01       | Equipos de cómputos  | 1,400,000.00         |                     |                     | 88,584.81           |                     |                     |                     |
| 2    | 6      | 1      | 4         | 01       | Electrodomésticos  |                      |                     |                     |                     |                     |                     |                     |
| 2    | 6      | 1      | 9         | 01       | Otros productos no identificados precedentemente                   |                      |                     |                     |                     |                     |                     | 173,460.00          |
| 2    | 6      | 5      |           |          | <b>MAQUINARIAS Y OTROS EQUIPOS, HERRAMIENTAS</b>                   | <b>8,117,680.00</b>  | -                   | -                   | -                   | -                   | -                   | -                   |
| 2    | 6      | 5      | 4         | 01       | Sistema de aire acondicionado, calefacción y refrigeración         | <b>8,117,680.00</b>  |                     |                     |                     |                     |                     |                     |
| 2    | 6      | 5      | 5         | 01       | Equipo de comunicación, telecomunicaciones y señalamientos         |                      |                     |                     |                     |                     |                     |                     |
| 2    | 6      | 5      | 6         | 01       | Equipos de generación eléctrica, aparatos y accesorios eléctricos. |                      |                     |                     |                     |                     |                     |                     |
| 2    | 7      |        |           |          | <b>OBRAS</b>   | -                    | -                   | -                   | <b>635,290.18</b>   | -                   | -                   | -                   |
| 2    | 7      | 1      |           |          | <b>OBRAS EN EDIFICACIONES</b>                                      | -                    | -                   | -                   | <b>321,919.98</b>   | -                   | -                   | -                   |
| 2    | 7      | 1      | 2         | 01       | Obras para edificación no residencial                              |                      |                     |                     | 321,919.98          |                     |                     |                     |
| 2    | 7      | 2      |           |          | <b>INFRAESTRUCTURA</b>   | -                    | -                   | -                   | <b>313,370.20</b>   | -                   | -                   | -                   |
| 2    | 7      | 2      | 1         | 01       | Obras hidráulicas y sanitarias                                     |                      |                     |                     | 313,370.20          |                     |                     |                     |
|      |        |        |           |          | <b>TOTAL PRESUPUESTO SOLICITADO</b>                                | <b>96,475,540.00</b> | <b>4,467,578.89</b> | <b>5,598,107.77</b> | <b>8,212,948.61</b> | <b>4,529,160.73</b> | <b>5,562,259.20</b> | <b>6,681,085.32</b> |

**JULIO - DICIEMBRE 2016**

| Tipo | Objeto | Cuenta | Subcuenta | Anxiliar | Concepto  | Presupuesto 2016 | Julio        | Agosto       | Sept.        | Octubre      | Noviembre    | Diciembre    | TOTAL         |
|------|--------|--------|-----------|----------|---|------------------|--------------|--------------|--------------|--------------|--------------|--------------|---------------|
| 2    | 1      |        |           |          | Remuneraciones y contribuciones                       | 62,123,140.00    | 4,619,111.89 | 4,619,111.89 | 4,579,469.41 | 4,579,469.41 | 8,553,171.63 | 4,620,184.23 | 59,405,832.68 |
| 2    | 1      | 1      |           |          | Remuneraciones  | 53,440,220.00    | 3,976,443.65 | 3,976,443.65 | 3,942,058.65 | 3,942,058.65 | 7,915,760.87 | 3,982,773.47 | 51,698,843.79 |
| 2    | 1      | 1      | 1         |          | Remuneraciones al personal fijo                       |                  |              |              |              |              |              |              |               |
| 2    | 1      | 1      | 1         | 01       | Sueldos fijos   | 44,432,990.00    | 3,715,963.55 | 3,715,963.55 | 3,715,963.55 | 3,715,963.55 | 3,715,963.55 | 3,715,963.55 | 44,606,587.35 |
| 2    | 1      | 1      | 2         |          | Remuneraciones al personal con carácter transitorio   |                  |              |              |              |              |              |              | -             |
| 2    | 1      | 1      | 2         | 01       | Sueldos al personal contratado y/o igualado           | 2,684,220.00     | 156,087.50   | 156,087.50   | 156,087.50   | 156,087.50   | 156,087.50   | 156,087.50   | 1,873,050.00  |
| 2    | 1      | 1      | 2         | 02       | Sueldos de personal nominal                           |                  |              |              |              |              |              |              | -             |
| 2    | 1      | 1      | 3         | 01       | Sueldos al personal fijo en trámite de pensiones      | 2,142,510.00     | 104,392.60   | 104,392.60   | 70,007.60    | 70,007.60    | 70,007.60    | 70,007.60    | 1,204,789.40  |
| 2    | 1      | 1      | 4         | 01       | Sueldo Anual No. 13                                   | 4,180,500.00     |              |              |              |              | 3,973,702.22 | 40,714.82    | 4,014,417.04  |
| 2    | 1      | 2      |           |          | SOBRESUELDOS  | 488,580.00       | 40,714.82    | 40,714.82    | 40,714.82    | 40,714.82    | 40,714.82    | 40,714.82    | 488,577.84    |
| 2    | 1      | 2      | 2         | 05       | Compensación servicios de Seguridad                   | 488,580.00       | 40,714.82    | 40,714.82    | 40,714.82    | 40,714.82    | 40,714.82    | 40,714.82    | 488,577.84    |
| 2    | 1      | 3      |           |          | DIETAS Y GASTOS DE REPRESENTACION                     |                  |              |              |              |              |              |              |               |
| 2    | 1      | 5      |           |          | CONTRIBUCIONES A LA SEGURIDAD SOCIAL Y RIESGO LABORAL | 8,194,340.00     | 601,953.42   | 601,953.42   | 596,695.94   | 596,695.94   | 596,695.94   | 596,695.94   | 7,218,411.05  |
| 2    | 1      | 5      | 1         | 01       | Contribuciones al seguro de salud                     | 3,784,008.00     | 281,309.58   | 281,309.58   | 278,871.68   | 278,871.68   | 278,871.68   | 278,871.68   | 3,373,382.57  |
| 2    | 1      | 5      | 2         | 01       | Contribuciones al seguro de pensiones                 | 3,990,332.00     | 282,327.59   | 282,327.59   | 279,886.25   | 279,886.25   | 279,886.25   | 279,886.25   | 3,385,595.37  |
| 2    | 1      | 5      | 3         | 01       | Contribuciones al seguro de riesgo laboral            | 420,000.00       | 38,316.25    | 38,316.25    | 37,938.01    | 37,938.01    | 37,938.01    | 37,938.01    | 459,433.11    |

| Tipo | Objeto | Cuenta | Subcuenta | Auxiliar | Concepto                                    | Presupuesto 2016 | Julio      | Agosto       | Sept.        | Octubre    | Noviembre  | Diciembre    | TOTAL        |
|------|--------|--------|-----------|----------|---|------------------|------------|--------------|--------------|------------|------------|--------------|--------------|
| 2    | 2      |        |           |          | CONTRATACION DE SERVICIOS                   | 12,215,400.00    | 177,835.06 | (235,002.38) | 2,298,668.78 | 632,874.49 | 219,858.75 | 1,365,587.34 | 9,270,178.94 |
| 2    | 2      | 1      |           |          | SERVICIOS BASICOS                           | 4,550,400.00     | 154,329.86 | 286,930.67   | 290,760.41   | 279,336.71 | 205,429.55 | 362,662.60   | 3,185,121.97 |
| 2    | 2      | 1      | 2         |          | Servicios telefónico de larga distancia     |                  |            |              |              |            |            |              |              |
| 2    | 2      | 1      | 3         | 01       | Teléfono local                              | 990,000.00       | 54,474.00  | 55,391.96    | 56,223.76    | 54,792.93  | 3,573.70   | 106,361.57   | 683,430.85   |
| 2    | 2      | 1      | 4         | 01       | Telefax y correo                            | 10,000.00        | 289.25     | 289.25       | 289.25       | 289.25     |            | 578.50       | 3,529.03     |
| 2    | 2      | 1      | 5         | 01       | Servicio de internet y televisión por cable | 200,000.00       | 9,715.25   | 9,724.81     | 9,819.87     | 9,634.65   |            | 15,216.46    | 112,545.40   |
| 2    | 2      | 1      | 6         |          | Electricidad                                | 3,300,000.00     | 86,981.36  | 217,498.65   | 221,606.53   | 211,755.88 | 194,394.85 | 236,347.07   | 2,338,945.69 |
| 2    | 2      | 1      | 6         | 01       | Energía eléctrica                           | 3,300,000.00     | 86,981.36  | 217,498.65   | 221,606.53   | 211,755.88 | 194,394.85 | 236,347.07   | 2,338,945.69 |
| 2    | 2      | 1      | 7         | 01       | Agua  | 38,400.00        | 2,870.00   | 3,066.00     | 2,821.00     | 2,864.00   | 2,661.00   | 3,199.00     | 35,151.00    |
| 2    | 2      | 1      | 8         | 01       | Recolección de residuos sólidos             | 12,000.00        |            | 960.00       |              |            | 4,800.00   | 960.00       | 11,520.00    |
| 2    | 2      | 2      |           |          | PUBLICIDAD IMPRESIÓN Y ENCUADERNACION       | 300,000.00       | 1,250.00   | 1,250.00     | 1,250.00     | -          | 2,500.00   | -            | 15,000.00    |
| 2    | 2      | 2      | 1         | 01       | Publicidad y propaganda                     | 150,000.00       | 1,250.00   | 1,250.00     | 1,250.00     |            | 2,500.00   |              | 15,000.00    |
| 2    | 2      | 2      | 2         | 01       | Impresión y encuadernación                  | 150,000.00       |            |              |              |            |            |              | -            |
| 2    | 2      | 3      |           |          | VIÁTICOS                                    | 200,000.00       | -          | -            | -            | 10,118.00  | -          | (10,118.00)  | -            |
| 2    | 2      | 3      | 1         | 01       | Viáticos dentro del país                    | 100,000.00       |            |              |              | 10,118.00  |            | (10,118.00)  | -            |
| 2    | 2      | 3      | 2         | 01       | Viáticos fuera del país                     | 100,000.00       |            |              |              |            |            |              |              |
| 2    | 2      | 5      |           |          | ALQUILERES Y RENTAS                         | 3,600,000.00     | 10,255.20  | (650,085.60) | 1,627,692.00 | 328,299.60 | (70.80)    | 659,643.60   | 3,911,280.00 |
| 2    | 2      | 5      | 1         | 01       | Alquileres y rentas de edificios y locales  | 3,600,000.00     | 10,255.20  | (650,085.60) | 1,627,692.00 | 328,299.60 | (70.80)    | 659,643.60   | 3,911,280.00 |
| 2    | 2      | 6      |           |          | SEGUROS                                     | 800,000.00       | -          | -            | -            | -          | -          | 158,925.39   | 581,937.31   |

| Tipo | Objeto | Cuenta | Subcuenta | Auxiliar | Concepto   | Presupuesto 2016 | Julio     | Agosto     | Sept.      | Octubre   | Noviembre | Diciembre  | TOTAL        |
|------|--------|--------|-----------|----------|--|------------------|-----------|------------|------------|-----------|-----------|------------|--------------|
| 2    | 2      | 6      | 1         | 01       | Seguro de bienes inmuebles e infraestructura (Incendio)                    | 400,000.00       |           |            |            |           |           | 158,925.39 | 318,286.20   |
| 2    | 2      | 6      | 2         | 01       | Seguros de bienes muebles (Vehículos)                                      | 400,000.00       |           |            |            |           |           |            | 263,651.11   |
| 2    | 2      | 7      |           |          | SERVICIOS DE CONSERVACION, REPARACIONES MENORES E INSTALACIONES TEMPORALES | 2,606,000.00     | -         | 114,902.55 | 366,966.37 | -         | -         | 185,593.93 | 1,336,795.19 |
| 2    | 2      | 7      | 1         |          | Obras menores  | 1,250,000.00     | -         |            |            |           |           |            | 395,501.34   |
| 2    | 2      | 7      | 1         | 01       | Obras menores en edificaciones   | 800,000.00       |           |            |            |           |           |            | -            |
| 2    | 2      | 7      | 1         | 06       | Instalaciones eléctricas   | 450,000.00       |           |            |            |           |           |            | 395,501.34   |
| 2    | 2      | 7      | 2         |          | Reparaciones de maquinarias y equipos                                      | 1,356,000.00     | -         | 114,902.55 | 366,966.37 | -         | -         | 185,593.93 | 941,293.85   |
| 2    | 2      | 7      | 2         | 01       | Mantenimiento y reparación muebles y equipos de oficinas                   | 356,000.00       |           |            | 163,685.99 |           |           |            | 166,986.00   |
| 2    | 2      | 7      | 2         | 02       | Mantenimiento y reparación de equipo para computación                      | 200,000.00       |           |            |            |           |           | 12,980.00  | 12,980.00    |
| 2    | 2      | 7      | 2         | 06       | Mantenimiento y reparación de equipos de transporte, tracción y elevación  | 800,000.00       |           | 114,902.55 | 203,280.38 |           |           | 172,613.93 | 761,327.85   |
| 2    | 2      | 8      |           |          | OTROS SERVICIOS NO PERSONALES  | 159,000.00       | 12,000.00 | 12,000.00  | 12,000.00  | 15,120.18 | 12,000.00 | 8,879.82   | 240,044.47   |
| 2    | 2      | 8      | 1         |          | Gastos judiciales  | 15,000.00        | -         | -          | -          |           |           |            | -            |
| 2    | 2      | 8      | 2         | 01       | Comisiones y gastos bancarios  | 15,000.00        |           |            |            | 3,120.18  |           | (3,120.18) | -            |
| 2    | 2      | 8      | 5         |          | Fumigación, lavandería, limpieza e higiene                                 | 144,000.00       | 12,000.00 | 12,000.00  | 12,000.00  | 12,000.00 | 12,000.00 | 12,000.00  | 156,000.00   |
| 2    | 2      | 8      | 5         | 03       | Limpieza e Higiene   | 144,000.00       | 12,000.00 | 12,000.00  | 12,000.00  | 12,000.00 | 12,000.00 | 12,000.00  | 156,000.00   |
| 2    | 2      | 8      | 7         |          | Servicios Técnicos y Profesionales   | -                | -         | -          | -          | -         | -         | -          | 84,044.47    |
| 2    | 2      | 8      | 7         | 04       | Servicios de capacitación  |                  |           |            |            |           |           |            | 72,244.47    |

| Tipo | Objeto | Cuenta | Subcuenta | Auxiliar | Concepto   | Presupuesto 2016     | Julio             | Agosto            | Sept.               | Octubre             | Noviembre         | Diciembre           | TOTAL               |
|------|--------|--------|-----------|----------|--|----------------------|-------------------|-------------------|---------------------|---------------------|-------------------|---------------------|---------------------|
| 2    | 2      | 8      | 7         | 05       | Servicios de informáticas y sistemas computarizados.           |                      |                   |                   |                     |                     |                   |                     | 11,800.00           |
| 2    | 3      |        |           |          | <b>MATERIALES Y SUMINISTROS</b>                                | <b>11,504,767.00</b> | <b>200,000.00</b> | <b>212,975.00</b> | <b>1,006,002.20</b> | <b>(70,000.00)</b>  | <b>230,000.00</b> | <b>4,059,580.07</b> | <b>7,123,150.68</b> |
| 2    | 3      | 1      |           |          | <b>ALIMENTOS Y PRODUCTOS AGROFORESTALES</b>                    | <b>2,930,000.00</b>  | -                 | -                 | <b>336,054.28</b>   | <b>(300,000.00)</b> | -                 | <b>311,158.86</b>   | <b>517,164.96</b>   |
| 2    | 3      | 1      | 1         |          | Alimentos y bebidas para personas                              | <b>2,630,000.00</b>  | -                 | -                 | <b>36,054.28</b>    | -                   | -                 | -                   | <b>206,006.10</b>   |
| 2    | 3      | 1      | 1         | 01       | Alimentos y bebidas para personas                              | 2,630,000.00         |                   |                   | 36,054.28           |                     |                   |                     | 206,006.10          |
| 2    | 3      | 1      | 4         |          | <b>Madera, corcho y sus manufacturas</b>                       | <b>300,000.00</b>    | -                 | -                 | <b>300,000.00</b>   | <b>(300,000.00)</b> | -                 | <b>311,158.86</b>   | <b>311,158.86</b>   |
| 2    | 3      | 1      | 4         | 01       | Madera, corcho y sus manufacturas                              | 300,000.00           |                   |                   | 300,000.00          | (300,000.00)        |                   | 311,158.86          | 311,158.86          |
| 2    | 3      | 2      |           |          | <b>TEXTILES Y VESTUARIOS</b>                                   | <b>250,000.00</b>    | -                 | -                 | -                   | -                   | -                 | -                   | -                   |
| 2    | 3      | 2      | 3         | 01       | Prenda de Vestir   | 250,000.00           |                   |                   |                     | -                   | -                 |                     | -                   |
| 2    | 3      | 3      |           |          | <b>PRODUCTOS DE PAPEL, CARTON E IMPRESOS</b>                   | <b>250,000.00</b>    | -                 | <b>12,975.00</b>  | <b>29,399.70</b>    | -                   | -                 | <b>138,787.10</b>   | <b>215,576.80</b>   |
| 2    | 3      | 3      | 1         | 01       | Papel de escritorio  | 100,000.00           |                   |                   |                     |                     |                   | 67,643.50           | 84,308.50           |
| 2    | 3      | 3      | 2         | 01       | Productos de papel y cartón                                    | 75,000.00            |                   |                   | 29,399.70           |                     |                   | 60,793.60           | 90,193.30           |
| 2    | 3      | 3      | 4         | 01       | Libros, revistas y periódicos                                  | 75,000.00            |                   | 12,975.00         |                     |                     |                   | 10,350.00           | 41,075.00           |
| 2    | 3      | 5      |           |          | <b>PRODUCTOS DE CUERO, CAUCHO Y PLÁSTICO</b>                   | <b>200,000.00</b>    | -                 | -                 | <b>79,910.58</b>    | -                   | -                 | <b>128,918.74</b>   | <b>328,400.09</b>   |
| 2    | 3      | 5      | 3         | 01       | Llantas y Neumáticos   | 200,000.00           |                   |                   | 79,910.58           |                     |                   | 128,918.74          | 328,400.09          |
| 2    | 3      | 6      | 3         |          | <b>Productos metálicos y sus derivados</b>                     | <b>400,000.00</b>    | -                 | -                 | <b>326,391.20</b>   | -                   | -                 | -                   | <b>326,391.20</b>   |
| 2    | 3      | 6      | 3         | 03       | Estructuras metálicas acabadas                                 | 400,000.00           |                   |                   | 326,391.20          |                     |                   |                     | 326,391.20          |
| 2    | 3      | 7      |           |          | <b>COMBUSTIBLES, LUBRICANTES, PRODUCTOS QUIMICOS Y CONEXOS</b> | <b>3,100,000.00</b>  | <b>200,000.00</b> | <b>200,000.00</b> | <b>200,000.00</b>   | <b>230,000.00</b>   | <b>230,000.00</b> | <b>277,499.74</b>   | <b>2,462,499.74</b> |

| Tipo | Objeto | Cuenta | Subcuenta | Auxiliar | Concepto  | Presupuesto 2016    | Julio      | Agosto     | Sept.            | Octubre    | Noviembre  | Diciembre           | TOTAL               |
|------|--------|--------|-----------|----------|---|---------------------|------------|------------|------------------|------------|------------|---------------------|---------------------|
| 2    | 3      | 7      | 1         |          | Combustibles y lubricantes                                    | 3,100,000.00        | 200,000.00 | 200,000.00 | 200,000.00       | 230,000.00 | 230,000.00 | 277,499.74          | 2,462,499.74        |
| 2    | 3      | 7      | 1         | 01       | Gasolina  | 360,000.00          | 30,000.00  | 25,000.00  | 25,000.00        | 30,000.00  | 30,000.00  | 30,000.00           | 335,000.00          |
| 2    | 3      | 7      | 1         | 02       | Gasoil  | 2,540,000.00        | 170,000.00 | 175,000.00 | 175,000.00       | 200,000.00 | 200,000.00 | 200,000.00          | 2,080,000.00        |
| 2    | 3      | 7      | 1         | 06       | Lubricantes   | 200,000.00          |            |            |                  |            |            | 47,499.74           | 47,499.74           |
| 2    | 3      | 9      |           |          | <b>PRODUCTOS Y UTILES VARIOS</b>                              | <b>4,374,767.00</b> | -          | -          | <b>34,246.44</b> | -          | -          | <b>3,203,215.63</b> | <b>3,273,117.89</b> |
| 2    | 3      | 9      | 1         | 01       | Material para limpieza  | 150,000.00          |            |            | 22,833.00        |            |            |                     | 22,833.00           |
| 2    | 3      | 9      | 2         | 01       | Útiles de escritorio, oficina informática y de enseñanza      | 250,000.00          |            |            | 11,413.44        |            |            | 76,130.06           | 99,815.50           |
| 2    | 3      | 9      | 5         | 01       | Útiles de cocina y comedor                                    | 100,000.00          |            |            |                  |            |            |                     | -                   |
| 2    | 3      | 9      | 6         | 01       | Productos eléctricos y afines                                 | 250,000.00          |            |            |                  |            |            | 27,085.57           | 50,469.39           |
| 2    | 3      | 9      | 9         | 01       | Productos y útiles varios, no calificados precedentemente nip | 3,624,767.00        |            |            |                  |            |            |                     | -                   |
| 2    | 3      | 9      | 9         | 02       | Bonos para útiles diversos                                    |                     |            |            |                  |            |            | 2,600,000.00        | 2,600,000.00        |
| 2    | 3      | 9      | 9         | 03       | Bonos para asistencia social                                  |                     |            |            |                  |            |            | 500,000.00          | 500,000.00          |
| 2    | 4      |        |           |          | <b>TRANSFERENCIAS CORRIENTES</b>                              | <b>750,000.00</b>   | -          | -          | -                | -          | -          | -                   | -                   |
| 2    | 4      | 1      |           |          | <b>TRANSFERENCIAS CORRIENTES AL SECTOR PRIVADO</b>            | <b>650,000.00</b>   | -          | -          | -                | -          | -          | -                   | -                   |
| 2    | 4      | 1      | 2         | 02       | Ayudas y donaciones a personas                                | 500,000.00          |            |            |                  |            |            |                     |                     |
| 2    | 4      | 1      | 4         | 01       | Becas y viaje de estudio                                      | 150,000.00          |            |            |                  |            |            |                     |                     |
| 2    | 4      | 7      |           |          | <b>TRANSFERENCIAS CORRIENTES AL SECTOR EXTERNO</b>            | <b>100,000.00</b>   | -          | -          | -                | -          | -          | -                   | -                   |
| 2    | 4      | 7      | 2         | 01       | Transferencias corrientes a Organismos Internacionales        | 100,000.00          |            |            |                  |            |            |                     |                     |
| 2    | 6      |        |           |          | <b>BIENES MUEBLES, INMUEBLES E INTANGIBLES</b>                | <b>9,882,233.00</b> | -          | 17,582.00  | 123,546.00       | -          | -          | 2,904,424.42        | 3,331,138.23        |

| Tipo | Objeto | Cuenta | Subcuenta | Auxiliar | Concepto   | Presupuesto 2016     | Julio        | Agosto       | Sept.        | Octubre      | Noviembre    | Diciembre     | TOTAL                |
|------|--------|--------|-----------|----------|--|----------------------|--------------|--------------|--------------|--------------|--------------|---------------|----------------------|
| 2    | 6      | 1      |           |          | <b>MOBILIARIO Y EQUIPO</b>   | <b>1,764,553.00</b>  | -            | -            | 123,546.00   | -            | -            | 836,879.60    | <b>1,246,011.41</b>  |
| 2    | 6      | 1      | 1         | 01       | Muebles de oficinas y Estanterías                                  | 364,553.00           |              |              | 123,546.00   |              |              | 7,009.20      | 154,096.20           |
| 2    | 6      | 1      | 3         | 01       | Equipos de cómputos  | 1,400,000.00         |              |              |              |              |              | 629,884.00    | 718,468.81           |
| 2    | 6      | 1      | 4         | 01       | Electrodomésticos  |                      |              |              |              |              |              |               | -                    |
| 2    | 6      | 1      | 9         | 01       | Otros productos no identificados precedentemente                   |                      |              |              |              |              |              | 199,986.40    | 373,446.40           |
| 2    | 6      | 5      |           |          | <b>MAQUINARIAS Y OTROS EQUIPOS, HERRAMIENTAS</b>                   | <b>8,117,680.00</b>  | -            | 17,582.00    | -            | -            | -            | 2,067,544.82  | <b>2,085,126.82</b>  |
| 2    | 6      | 5      | 4         | 01       | Sistema de aire acondicionado, calefacción y refrigeración         | 8,117,680.00         |              | 17,582.00    |              |              |              |               | 17,582.00            |
| 2    | 6      | 5      | 5         | 01       | Equipo de comunicación, telecomunicaciones y señalamientos         |                      |              |              |              |              |              | 589,911.50    | 589,911.50           |
| 2    | 6      | 5      | 6         | 01       | Equipos de generación eléctrica, aparatos y accesorios eléctricos. |                      |              |              |              |              |              | 1,477,633.32  | 1,477,633.32         |
| 2    | 7      |        |           |          | <b>OBRAS</b>   | -                    | -            | -            | -            | -            | -            | -             | <b>635,290.18</b>    |
| 2    | 7      | 1      |           |          | <b>OBRAS EN EDIFICACIONES</b>                                      | -                    | -            | -            | -            | -            | -            | -             | <b>321,919.98</b>    |
| 2    | 7      | 1      | 2         | 01       | Obras para edificación no residencial                              |                      |              |              |              |              |              |               | 321,919.98           |
| 2    | 7      | 2      |           |          | <b>INFRAESTRUCTURA</b>   | -                    | -            | -            | -            | -            | -            | -             | <b>313,370.20</b>    |
| 2    | 7      | 2      | 1         | 01       | Obras hidráulicas y sanitarias                                     |                      |              |              |              |              |              |               | 313,370.20           |
|      |        |        |           |          | <b>TOTAL PRESUPUESTO SOLICITADO</b>                                | <b>96,475,540.00</b> | 4,996,946.95 | 4,614,666.51 | 8,007,686.39 | 5,142,343.90 | 9,003,030.38 | 12,949,776.06 | <b>79,765,590.71</b> |



**ANEXO III**  
**Cuadro No. 2**  
**Ingresos Especiales**

**DIRECCIÓN GENERAL DE CONTABILIDAD GUBERNAMENTAL**  
**Formulario Información de Ingresos Especiales**  
**EXPRESADO EN VALORES RD\$**

| Datos Institución |     |
|-------------------|-----|
| Capítulo:         | 201 |
| Sub-Capítulo:     | 2   |
| DAF:              | 1   |
| UE                | 11  |

| Período      |              |
|--------------|--------------|
| Del mes de:  | ENERO        |
| Al mes de:   | DICIEMBRE    |
| Año:         | 2016         |
| Institución: | PROCOMUNIDAD |

Aprobado por el Director General de Contabilidad Gubernamental

| BALANCE INICIAL (A)  | FUENTES (B)  | MONTOS ORIGINADOS POR FUENTES (C) | BALANCE DISPONIBLE (D)= (A + C) | CONCEPTO APLICACION O USO DE LOS RECURSOS (E)                                | MONTOS APLICADOS (F) | BALANCE EN CUENTA (G) = (D-F) | NO. DE LA CUENTA BANCARIA (H) |
|----------------------|--------------|-----------------------------------|---------------------------------|--|----------------------|-------------------------------|-------------------------------|
| 1,406.75             | VIARIOS      | 29,785.00                         | 31,191.75                       | TRANSFERENCIA DESDE LA CUENTA COLECTORA DE RECURSOS DIRECTOS                 | 30,064.27            | 1,127.48                      | 010-392053-6                  |
| 17,572,529.91        | VIARIOS      | 11,150,405.69                     | 28,722,935.60                   | APORTE ESP. PRESIDENCIA, REINTEGRO, RETENCIONES POR PAGAR Y DE CHEQUES NULOS | 24,893,575.14        | 3,829,360.46                  | 240-006553-0                  |
| 20,095.40            | VIARIOS      | 30,200.00                         | 50,295.40                       | VENTA DE FORMULARIO Y LEGALIZACION DE CONTRATOS                              | 27,000.00            | 23,295.40                     | 010-252239-1                  |
| <b>17,594,032.06</b> | <b>TOTAL</b> | <b>11,210,390.69</b>              | <b>28,804,422.75</b>            |  | <b>24,950,639.41</b> | <b>3,853,783.34</b>           |                               |

NOTAS:

1) CUENTA OPERATIVA DE RECURSOS DIRECTOS

TRASF. REC. PARA PAGO A NOTARIOS  
REINTEGRO CHEQUE NULO 17381  
REVERSION ED 201604043 DUPLICIADA CARGOS B

27,000.00  
2,610.00  
175.00

RELACION DE INGRESOS ESPECIALES

TOTAL INGRESOS ESPECIALES REGISTRADOS EN LIBROS

LEGALIZACION DE CONTRATOS  
VENTA DE FORMULARIOS

5,029,700.00

29,500.00

200.00

|   |                      |   |                      |
|---|----------------------|---|----------------------|
| <b>TOTAL MOVIMIENTOS AL 31/12/2016</b>      | <b>29,785.00</b>     | ASIGNACION PARTIDA EXTRA PRESUPUESTARIA                           | 5,000,000.00         |
| 2) <b>CUENTA LUCHA CONTRA LA POBREZA</b>    |                      |   |                      |
| - ASIGNACION PARTIDA EXTRA PRESUPUESTARIA   | 5,000,000.00         | <b>OTRAS PARTIDAS</b>   | <b>6,180,690.69</b>  |
| <b>INGRESOS ESPECIALES</b>                  | <b>5,000,000.00</b>  | CUENTA POR PAGAR NOTARIO  | 500.00               |
| REINTEGRO DE CKS NULOS                      | 3,584,775.69         | TRANSFERENCIA DESDE CTA COELCTORA A LA CTA. OEPRATIVA DE RECURSOS | 27,000.00            |
| ABONO, CXC PRESTAMO A PROYECTOS             | 2,480,000.00         | ABONO, CXC PRESTAMO A PROYECTOS                                   | 2,480,000.00         |
| REINTEGRO DE CHEQUES                        | 29,300.00            | DEVOLUCIONS OBRANTE DE CHEQUE 125859                              | 31,000.00            |
| DEVOLUCION PARTE BRIGADA                    | 31,000.00            | SOBRANTE CK 126328  | 2,500.00             |
| SOBRANTE CK 126328                          | 2,500.00             | DEPOSITO RETENCIONES CK 126331 SUJETO A LIQUIDACION               | 22,830.00            |
| DEPOSITO RETENCIONES CK 126331              | 22,830.00            | REINTEGRO DE CHEQUES  | 29,300.00            |
| <b>TOTAL MOVIMIENTOS AL 31/12/2016</b>      | <b>11,150,405.69</b> | CHEQUES NULOS   | 3,587,385.69         |
|   |                      | REVERSION ENTRADA DE DIARIO                                       | 175.00               |
| 3) <b>CUENTA COLECTORA DE RECURSOS</b>      |                      | <b>TOTAL REGISTROS DEBITOS</b>                                    | <b>11,210,390.69</b> |
| - <b>DIRECTOS</b>                           |                      |   |                      |
| VENTA DE FORMULARIO BANCO DE PROVEEDORES    | 200.00               |   |                      |
| INGRESOS POR LEGALIZACION DE CONTRATOS      | 29,500.00            |   |                      |
| <b>INGRESOS ESPECIALES</b>                  | <b>29,700.00</b>     |   |                      |
| CUENTA POR PAGAR NOTARIO                    | 500.00               |   |                      |
| <b>TOTAL MOVIMIENTOS AL 31/12/2016</b>      | <b>30,200.00</b>     |   |                      |
| <b>TOTAL MOVIMIETNOS DEBITOS A LA FECHA</b> | <b>11,210,390.69</b> |   |                      |

Preparado por

Revisado por

Fecha de Preparación

Fecha de Revisión

**Fuente:** Dirección de Contabilidad/  
Departamento Financiero

**ANEXO III**  
**Cuadro No. 2.A**  
**Transferencias Recibidas**

**FONDO DE PROMOCION A LAS INICIATIVAS COMUNITARIAS**  
**PROCOMUNIDAD**  
**Dirección General de Contabilidad Gubernamental**  
**Detalle de la Ejecución de las Transferencias Recibidas**  
**(En RD\$)**

| Datos Institución    |      |   |
|----------------------|------|---|
| <b>Capítulo:</b>     | 0201 | PRESIDENCIA DE LA REPUBLICA DOMINICANA  |
| <b>Sub-Capítulo:</b> | 02   | PRESIDENCIA DE LA REPUBLICA DOMINICANA  |
| <b>DAF:</b>          | 01   | GABINETE DE LA POLITICA SOCIAL          |
| <b>UE</b>            | 0011 | FONDO DE PROM. A LAS INIC. COMUNITARIAS |

| Período                |                     |
|------------------------|---------------------|
| <b>Del mes de:</b>     | ENERO               |
| <b>Al mes de:</b>      | DICIEMBRE           |
| <b>Año:</b>            | 2016                |
| <b>C. Bancaria N°:</b> | <b>240-006553-0</b> |
| <b>Banco :</b>         | <b>RESERVAS</b>     |

| Balance Inicial (A)<br>: RD\$ |                        | Aprobado por el Director General de<br>Contabilidad Gubernamental |                              |                   |   |            |                                |                            |                           |                                       |
|-------------------------------|------------------------|---|------------------------------|-------------------|---|------------|--------------------------------|----------------------------|---------------------------|---------------------------------------|
| Transferencia Recibida<br>(B) |                        |   |                              |                   | APLICACIÓN O USO DE LOS RECURSOS RECIBIDOS<br>(E) |            |                                |                            |                           | Balance en<br>Cuenta<br>(G) = (D - F) |
| Fecha                         | No.<br>Libramie<br>nto | Institución de la Transferencia                                   | Tipo de<br>Transfe<br>rencia | Monto<br>Recibido | No.<br>Cheque<br>/Transf.                         | Fecha      | Nombre del Beneficiario        | Sub-<br>Cuenta<br>de Gasto | Monto<br>Ejecutado<br>(F) |                                       |
| 31/12/2015                    |                        | <b>BALANCE INICIAL</b>  |                              |                   |   |            |                                |                            |                           | <b>17,572,529.91</b>                  |
|                               |                        |   |                              |                   | 125902  | 11/01/2016 | NULO                           |                            | 0.00                      | 17,572,529.91                         |
|                               |                        |   |                              |                   | 125903  | 11/01/2016 | MARIA VIRGEN MORILLO SANCHEZ   |                            | 2,500.00                  | 17,570,029.91                         |
|                               |                        |   |                              |                   | 125904  | 12/01/2016 | COLECTOR DE IMPUESTOS INTERNOS |                            | 26,541.91                 | 17,543,488.00                         |

| Balance Inicial (A)<br>: RD\$ |                        | 0.00                              |                              |   | Aprobado por el Director General de<br>Contabilidad Gubernamental |            |                                |                            |                           |                                       |
|-------------------------------|------------------------|-----------------------------------|------------------------------|---|---|------------|--------------------------------|----------------------------|---------------------------|---------------------------------------|
| Transferencia Recibida<br>(B) |                        |                                   |                              | APLICACIÓN O USO DE LOS RECURSOS RECIBIDOS<br>(E) |   |            |                                |                            |                           | Balance en<br>Cuenta<br>(G) = (D - F) |
| Fecha                         | No.<br>Libramie<br>nto | Institución de la Transferencia   | Tipo de<br>Transfe<br>rencia | Monto<br>Recibido                                 | No.<br>Cheque<br>/Transf.   | Fecha      | Nombre del Beneficiario        | Sub-<br>Cuenta<br>de Gasto | Monto<br>Ejecutado<br>(F) |                                       |
|                               |                        |                                   |                              |   | 125905  | 12/01/2016 | COLECTOR DE IMPUESTOS INTERNOS |                            | 32,133.14                 | 17,511,354.86                         |
|                               |                        |                                   |                              |   | 125906  | 13/01/2016 | CRISTAIN DAVID BAEZ ALCANTARA  |                            | 2,500.00                  | 17,508,854.86                         |
| 19/01/2016                    | 2016-01-002            | PRESIDENCIA DE LA REPUBLICA       |                              | 5,000,000.00                                      |   |            |                                |                            |                           | 22,508,854.86                         |
| 19/01/2016                    | 2016-01-003            | ANGEL LUIS ACOSTA FELIZ           |                              | 275,000.00  |   |            |                                |                            |                           | 22,783,854.86                         |
| 19/01/2016                    | 2016-01-004            | LEONIDAS B. FERRERAS OLIVERO      |                              | 400,000.00  |   |            |                                |                            |                           | 23,183,854.86                         |
|                               |                        |                                   |                              |   | 125907  | 19/01/2016 | GERARDA DE LOS SANTOS DE JESUS |                            | 6,400.00                  | 23,177,454.86                         |
|                               |                        |                                   |                              |   | 125908  | 19/01/2016 | PABLO M. GIL                   |                            | 37,552.99                 | 23,139,901.87                         |
| 29/01/2016                    | 2016-01-005            | PABLO ALFONSO RODRIGUEZ/PABLO GIL |                              | 31,000.00   |   |            |                                |                            |                           | 23,170,901.87                         |
|                               |                        |                                   |                              |   | 2016-01-006   | 29/01/2016 | PROCOMUNIDAD                   |                            | 533.22                    | 23,170,368.65                         |
|                               |                        |                                   |                              |   | 125909  | 29/01/2016 | MARIA ANGELA FELIZ             |                            | 2,000.00                  | 23,168,368.65                         |
|                               |                        |                                   |                              |   | 125910  | 03/02/2016 | ZOILA A. PACHECO PULINARIO     |                            | 14,000.00                 | 23,154,368.65                         |
|                               |                        |                                   |                              |   | 125911  | 03/02/2016 | VICKY A. BONILLA HERNANDEZ     |                            | 14,000.00                 | 23,140,368.65                         |
|                               |                        |                                   |                              |   | 125912  | 03/02/2016 | JUAN Y. HICIANO JAVIER         |                            | 14,000.00                 | 23,126,368.65                         |
|                               |                        |                                   |                              |   | 125913  | 03/02/2016 | JUAN FRANCO                    |                            | 14,000.00                 | 23,112,368.65                         |
|                               |                        |                                   |                              |   | 125914  | 03/02/2016 | NELSON FELIZ RUBIO             |                            | 14,000.00                 | 23,098,368.65                         |
|                               |                        |                                   |                              |   | 125915  | 03/02/2016 | ALDO V. DE LA CRUZ             |                            | 14,000.00                 | 23,084,368.65                         |
|                               |                        |                                   |                              |   | 125916  | 03/02/2016 | ARACELY M. GOMEZ DIAZ          |                            | 14,000.00                 | 23,070,368.65                         |
|                               |                        |                                   |                              |   | 125917  | 03/02/2016 | ANDRES ROJAS MOREL             |                            | 10,000.00                 | 23,060,368.65                         |
|                               |                        |                                   |                              |   | 125918  | 03/02/2016 | JOSE M. LORA MALDONADO         |                            | 10,000.00                 | 23,050,368.65                         |
|                               |                        |                                   |                              |   | 125919  | 03/02/2016 | BIENVENIDO TIRSON GOMEZ        |                            | 10,000.00                 | 23,040,368.65                         |
|                               |                        |                                   |                              |   | 125920  | 03/02/2016 | CARLOS W. GARCIA MARTINEZ      |                            | 10,000.00                 | 23,030,368.65                         |
|                               |                        |                                   |                              |   | 125921  | 03/02/2016 | SANTA TRINIDAD PEÑA FELIZ      |                            | 10,000.00                 | 23,020,368.65                         |
|                               |                        |                                   |                              |   | 125922  | 03/02/2016 | YHAEL ANT. BAEZ CABRERA        |                            | 10,000.00                 | 23,010,368.65                         |
|                               |                        |                                   |                              |   | 125923  | 03/02/2016 | ANDRES DE LEON                 |                            | 10,000.00                 | 23,000,368.65                         |
|                               |                        |                                   |                              |   | 125924  | 03/02/2016 | RUSSIE BAUTISTA SANCHEZ        |                            | 10,000.00                 | 22,990,368.65                         |
|                               |                        |                                   |                              |   | 125925  | 03/02/2016 | FRANKLIN MORENO POLANCO        |                            | 10,000.00                 | 22,980,368.65                         |

ANEXO III

| Balance Inicial (A)<br>: RD\$ |                        | 0.00                            |                              |                   | Aprobado por el Director General de<br>Contabilidad Gubernamental |            |                                  |                            |                           |                                       |
|-------------------------------|------------------------|---------------------------------|------------------------------|-------------------|---|------------|----------------------------------|----------------------------|---------------------------|---------------------------------------|
| Transferencia Recibida<br>(B) |                        |                                 |                              |                   | APLICACIÓN O USO DE LOS RECURSOS RECIBIDOS<br>(E)                 |            |                                  |                            |                           | Balance en<br>Cuenta<br>(G) = (D - F) |
| Fecha                         | No.<br>Libramie<br>nto | Institución de la Transferencia | Tipo de<br>Transfe<br>rencia | Monto<br>Recibido | No.<br>Cheque<br>/Transf.   | Fecha      | Nombre del Beneficiario          | Sub-<br>Cuenta<br>de Gasto | Monto<br>Ejecutado<br>(F) |                                       |
|                               |                        |                                 |                              |                   |   | 6          |                                  |                            |                           |                                       |
|                               |                        |                                 |                              |                   | 125926  | 05/02/2016 | DANIEL DIAZ DE LA ROSA           |                            | 1,196,438.97              | 21,783,929.68                         |
|                               |                        |                                 |                              |                   | 125927  | 08/02/2016 | PRALINA LORENZO PUEZAN           |                            | 5,000.00                  | 21,778,929.68                         |
|                               |                        |                                 |                              |                   | 125928  | 17/02/2016 | TESORERIA DE LA SEGURIDAD SOCIAL |                            | 1,845.67                  | 21,777,084.01                         |
|                               |                        |                                 |                              |                   | 125929  | 17/02/2006 | LULANDA M. BELTRE SANCHEZ        |                            | 15,000.00                 | 21,762,084.01                         |
|                               |                        |                                 |                              |                   | 125930  | 17/02/2006 | NELSON PIMENTEL BRITO            |                            | 25,000.00                 | 21,737,084.01                         |
|                               |                        |                                 |                              |                   | 125931  | 17/02/2006 | WILMAN JANEL MARTINEZ PEREZ      |                            | 25,000.00                 | 21,712,084.01                         |
|                               |                        |                                 |                              |                   | 125932  | 17/02/2006 | WILMAN JANEL MARTINEZ PEREZ      |                            | 25,000.00                 | 21,687,084.01                         |
|                               |                        |                                 |                              |                   | 125933  | 17/02/2006 | NULO                             |                            | 0.00                      | 21,687,084.01                         |
|                               |                        |                                 |                              |                   | 125934  | 17/02/2006 | DOMINGO ANTONIO POLANCO          |                            | 15,000.00                 | 21,672,084.01                         |
|                               |                        |                                 |                              |                   | 125935  | 17/02/2006 | NULO                             |                            | 0.00                      | 21,672,084.01                         |
|                               |                        |                                 |                              |                   | 125936  | 18/02/2016 | DOMINGO ANTONIO POLANCO          |                            | 25,000.00                 | 21,647,084.01                         |
|                               |                        |                                 |                              |                   | 125937  | 18/02/2016 | JUNIOR MATOS CAVALLO             |                            | 350,000.00                | 21,297,084.01                         |
|                               |                        |                                 |                              |                   | 125938  | 18/02/2016 | PABLO M. GIL                     |                            | 37,809.65                 | 21,259,274.36                         |
|                               |                        |                                 |                              |                   | 125939  | 22/02/2016 | YANERY HERNANDEZ ADAMES          |                            | 3,000.00                  | 21,256,274.36                         |
|                               |                        |                                 |                              |                   | 125940  | 23/02/2016 | ZOILA A. PACHECO PULINARIO       |                            | 14,000.00                 | 21,242,274.36                         |
|                               |                        |                                 |                              |                   | 125941  | 23/02/2016 | VICKY A. BONILLA HERNANDEZ       |                            | 14,000.00                 | 21,228,274.36                         |
|                               |                        |                                 |                              |                   | 125942  | 23/02/2016 | JUAN Y. HICIANO JAVIER           |                            | 14,000.00                 | 21,214,274.36                         |
|                               |                        |                                 |                              |                   | 125943  | 23/02/2016 | JUAN FRANCO                      |                            | 14,000.00                 | 21,200,274.36                         |
|                               |                        |                                 |                              |                   | 125944  | 23/02/2016 | NELSON FELIZ RUBIO               |                            | 14,000.00                 | 21,186,274.36                         |
|                               |                        |                                 |                              |                   | 125945  | 23/02/2016 | ALDO V. DE LA CRUZ               |                            | 14,000.00                 | 21,172,274.36                         |
|                               |                        |                                 |                              |                   | 125946  | 23/02/2016 | ARACELY M. GOMEZ DIAZ            |                            | 14,000.00                 | 21,158,274.36                         |
|                               |                        |                                 |                              |                   | 125947  | 23/02/2016 | ANDRES ROJAS MOREL               |                            | 10,000.00                 | 21,148,274.36                         |
|                               |                        |                                 |                              |                   | 125948  | 23/02/2016 | JOSE M. LORA MALDONADO           |                            | 10,000.00                 | 21,138,274.36                         |
|                               |                        |                                 |                              |                   | 125949  | 23/02/2016 | BIENVENIDO TIRSON GOMEZ          |                            | 10,000.00                 | 21,128,274.36                         |
|                               |                        |                                 |                              |                   | 125950  | 23/02/2016 | CARLOS M. GARCIA MARTINEZ        |                            | 10,000.00                 | 21,118,274.36                         |
|                               |                        |                                 |                              |                   | 125951  | 23/02/2016 | SANTA TRINIDAD PEÑA FELIZ        |                            | 10,000.00                 | 21,108,274.36                         |

ANEXO III

| Balance Inicial (A)<br>: RD\$ |                        | 0.00                            |                              |                   | Aprobado por el Director General de<br>Contabilidad Gubernamental |            |                                 |                            |                           |                                       |
|-------------------------------|------------------------|---------------------------------|------------------------------|-------------------|---|------------|---------------------------------|----------------------------|---------------------------|---------------------------------------|
| Transferencia Recibida<br>(B) |                        |                                 |                              |                   | APLICACIÓN O USO DE LOS RECURSOS RECIBIDOS<br>(E)                 |            |                                 |                            |                           | Balance en<br>Cuenta<br>(G) = (D - F) |
| Fecha                         | No.<br>Libramie<br>nto | Institución de la Transferencia | Tipo de<br>Transfe<br>rencia | Monto<br>Recibido | No.<br>Cheque<br>/Transf.   | Fecha      | Nombre del Beneficiario         | Sub-<br>Cuenta<br>de Gasto | Monto<br>Ejecutado<br>(F) |                                       |
|                               |                        |                                 |                              |                   |   | 6          |                                 |                            |                           |                                       |
|                               |                        |                                 |                              |                   | 125952  | 23/02/2016 | YHAEL ANT. BAEZ CABRERA         |                            | 10,000.00                 | 21,098,274.36                         |
|                               |                        |                                 |                              |                   | 125953  | 23/02/2016 | ANDRES DE LEON                  |                            | 10,000.00                 | 21,088,274.36                         |
|                               |                        |                                 |                              |                   | 125954  | 23/02/2016 | RUSSIE BAUTISTA SANCHEZ         |                            | 10,000.00                 | 21,078,274.36                         |
|                               |                        |                                 |                              |                   | 125955  | 23/02/2016 | FRANKLIN MORENO POLANCO         |                            | 10,000.00                 | 21,068,274.36                         |
|                               |                        |                                 |                              |                   | 125956  |            | NULO                            |                            | 0.00                      | 21,068,274.36                         |
|                               |                        |                                 |                              |                   | 125957  | 24/02/2016 | CASIMIRO MEDINA FELIZ           |                            | 2,000.00                  | 21,066,274.36                         |
|                               |                        |                                 |                              |                   | 125958  | 24/02/2016 | BENJAMIN DE LA CRUZ TORRES      |                            | 2,000.00                  | 21,064,274.36                         |
|                               |                        |                                 |                              |                   | 125959  | 24/02/2016 | DIANA CAROLINA FELIZ MORETA     |                            | 2,000.00                  | 21,062,274.36                         |
|                               |                        |                                 |                              |                   | 125960  | 24/02/2016 | SANDRA RODRIGUEZ                |                            | 2,500.00                  | 21,059,774.36                         |
|                               |                        |                                 |                              |                   | 125961  | 24/02/2016 | BENNY RODRIGUEZ                 |                            | 2,000.00                  | 21,057,774.36                         |
|                               |                        |                                 |                              |                   | 125962  | 24/02/2016 | ESTEFANNY PAOLA GONZALEZ SEGURA |                            | 2,000.00                  | 21,055,774.36                         |
|                               |                        |                                 |                              |                   | 125963  | 24/02/2016 | BRANNY MORENA M.                |                            | 2,500.00                  | 21,053,274.36                         |
|                               |                        |                                 |                              |                   | 125964  | 24/02/2016 | MIGUEL A. PEÑA                  |                            | 2,000.00                  | 21,051,274.36                         |
|                               |                        |                                 |                              |                   | 125965  | 24/02/2016 | MARIA SUAREZ TEJADA             |                            | 2,500.00                  | 21,048,774.36                         |
|                               |                        |                                 |                              |                   | 125966  | 24/02/2016 | CRISTIAN DAVID BAEZ ALCANTARA   |                            | 2,500.00                  | 21,046,274.36                         |
|                               |                        |                                 |                              |                   | 125967  | 24/02/2016 | FANNY LOPEZ MORETA              |                            | 3,500.00                  | 21,042,774.36                         |
|                               |                        |                                 |                              |                   | 125968  | 26/02/2016 | AGUSTIN A. DELGADO VICTORIANO   |                            | 10,000.00                 | 21,032,774.36                         |
|                               |                        |                                 |                              |                   | 2016-02-006   | 29/02/2016 | PROCOMUNIDAD                    |                            | 3,604.12                  | 21,029,170.24                         |
|                               |                        |                                 |                              |                   | 125969  |            | NULO                            |                            | 0.00                      | 21,029,170.24                         |
|                               |                        |                                 |                              |                   | 125970  | 02/03/2016 | CRISTIAN DAVIS BAEZ ALCANTARA   |                            | 2,500.00                  | 21,026,670.24                         |
|                               |                        |                                 |                              |                   | 125971  | 02/03/2016 | DANIEL DIAZ DE LA ROSA          |                            | 990,926.63                | 20,035,743.61                         |
|                               |                        |                                 |                              |                   | 125972  | 02/03/2016 | MARIA VIRGEN MORILLO SANCHEZ    |                            | 2,500.00                  | 20,033,243.61                         |
|                               |                        |                                 |                              |                   | 125973  | 07/03/2016 | COLECTOR DE IMPUESTOS INTERNOS  |                            | 24,292.74                 | 20,008,950.87                         |
|                               |                        |                                 |                              |                   | 125974  | 07/03/2016 | COLECTOR DE IMPUESTOS INTERNOS  |                            | 13,943.65                 | 19,995,007.22                         |
|                               |                        |                                 |                              |                   | 125975  | 08/03/2016 | TESORERIA DE LA SEGURIDAD       |                            | 3,750.61                  | 19,991,256.61                         |

ANEXO III

| Balance Inicial (A)<br>: RD\$ |                        | 0.00                            |                              |                   | Aprobado por el Director General de<br>Contabilidad Gubernamental |            |                                  |                            |                           |                                       |
|-------------------------------|------------------------|---------------------------------|------------------------------|-------------------|---|------------|----------------------------------|----------------------------|---------------------------|---------------------------------------|
| Transferencia Recibida<br>(B) |                        |                                 |                              |                   | APLICACIÓN O USO DE LOS RECURSOS RECIBIDOS<br>(E)                 |            |                                  |                            |                           | Balance en<br>Cuenta<br>(G) = (D - F) |
| Fecha                         | No.<br>Libramie<br>nto | Institución de la Transferencia | Tipo de<br>Transfe<br>rencia | Monto<br>Recibido | No.<br>Cheque<br>/Transf.   | Fecha      | Nombre del Beneficiario          | Sub-<br>Cuenta<br>de Gasto | Monto<br>Ejecutado<br>(F) |                                       |
|                               |                        |                                 |                              |                   |   |            | SOCIAL                           |                            |                           |                                       |
|                               |                        |                                 |                              |                   | 125976  | 08/03/2016 | PABLO M. GIL                     |                            | 37,249.67                 | 19,954,006.94                         |
|                               |                        |                                 |                              |                   | 125977  | 08/03/2016 | ELVIRA M. PEÑA                   |                            | 36,047.37                 | 19,917,959.57                         |
|                               |                        |                                 |                              |                   | 125978  | 11/03/2016 | YENNY MASSIEL FELIZ PEREZ        |                            | 2,000.00                  | 19,915,959.57                         |
|                               |                        |                                 |                              |                   | 125979  | 16/03/2016 | PABLO M. GIL                     |                            | 37,240.76                 | 19,878,718.81                         |
|                               |                        |                                 |                              |                   | 125980  | 23/03/2016 | RUDY MEDINA                      |                            | 4,000.00                  | 19,874,718.81                         |
|                               |                        |                                 |                              |                   | 125981  | 28/03/2016 | ZOILA A. PACHECO PULINARIO       |                            | 14,000.00                 | 19,860,718.81                         |
|                               |                        |                                 |                              |                   | 125982  | 28/03/2016 | VICKY A. BONILLA<br>HERNANDEZ    |                            | 14,000.00                 | 19,846,718.81                         |
|                               |                        |                                 |                              |                   | 125983  | 28/03/2016 | JUAN Y. HICIANO JAVIER           |                            | 14,000.00                 | 19,832,718.81                         |
|                               |                        |                                 |                              |                   | 125984  | 28/03/2016 | JUAN FRANCO                      |                            | 14,000.00                 | 19,818,718.81                         |
|                               |                        |                                 |                              |                   | 125985  | 28/03/2016 | NELSON FELIZ RUBIO               |                            | 14,000.00                 | 19,804,718.81                         |
|                               |                        |                                 |                              |                   | 125986  | 28/03/2016 | ALDO V. DE LA CRUZ               |                            | 14,000.00                 | 19,790,718.81                         |
|                               |                        |                                 |                              |                   | 125987  | 28/03/2016 | ARACELY M. GOMEZ DIAZ            |                            | 14,000.00                 | 19,776,718.81                         |
|                               |                        |                                 |                              |                   | 125988  | 28/03/2016 | ANDRES ROJAS MOREL               |                            | 10,000.00                 | 19,766,718.81                         |
|                               |                        |                                 |                              |                   | 125989  | 28/03/2016 | JOSE M. LORA MALDONADO           |                            | 10,000.00                 | 19,756,718.81                         |
|                               |                        |                                 |                              |                   | 125990  | 28/03/2016 | BIENVENIDO TIRSON GOMEZ          |                            | 10,000.00                 | 19,746,718.81                         |
|                               |                        |                                 |                              |                   | 125991  | 28/03/2016 | CARLOS GARCIA MARTINEZ           |                            | 10,000.00                 | 19,736,718.81                         |
|                               |                        |                                 |                              |                   | 125992  | 28/03/2016 | SANTA TRINIDAD PEÑA FELIZ        |                            | 10,000.00                 | 19,726,718.81                         |
|                               |                        |                                 |                              |                   | 125993  | 28/03/2016 | YHAEL ANT. BAEZ CABRERA          |                            | 10,000.00                 | 19,716,718.81                         |
|                               |                        |                                 |                              |                   | 125994  | 28/03/2016 | ANDRES DE LEON                   |                            | 10,000.00                 | 19,706,718.81                         |
|                               |                        |                                 |                              |                   | 125995  | 28/03/2016 | RUSSIE BAUTISTA SANCHEZ          |                            | 10,000.00                 | 19,696,718.81                         |
|                               |                        |                                 |                              |                   | 125996  | 28/03/2016 | FRANKLIN MORENO POLANCO          |                            | 10,000.00                 | 19,686,718.81                         |
|                               |                        |                                 |                              |                   | 125997  | 28/03/2016 | AGUSTIN A. DELGADO<br>VICTORIANO |                            | 10,000.00                 | 19,676,718.81                         |
|                               |                        |                                 |                              |                   | 125998  | 28/03/2016 | MARIA VIRGEN MORILLO<br>SANCHEZ  |                            | 2,500.00                  | 19,674,218.81                         |
|                               |                        |                                 |                              |                   | 125999  | 28/03/2016 | PRALINA LORENZO PUEZAN           |                            | 5,000.00                  | 19,669,218.81                         |
|                               |                        |                                 |                              |                   | 126000  | 28/03/2016 | YENNY MASSIEL FELIZ PEREZ        |                            | 2,000.00                  | 19,667,218.81                         |
|                               |                        |                                 |                              |                   | 126001  | 28/03/2016 | CASIMIRO MEDINA FELIZ            |                            | 2,000.00                  | 19,665,218.81                         |

ANEXO III

| Balance Inicial (A)<br>: RD\$ |                        | 0.00                            |                              |                   | Aprobado por el Director General de<br>Contabilidad Gubernamental |            |                                 |                            |                           |                                       |
|-------------------------------|------------------------|---------------------------------|------------------------------|-------------------|---|------------|---------------------------------|----------------------------|---------------------------|---------------------------------------|
| Transferencia Recibida<br>(B) |                        |                                 |                              |                   | APLICACIÓN O USO DE LOS RECURSOS RECIBIDOS<br>(E)                 |            |                                 |                            |                           | Balance en<br>Cuenta<br>(G) = (D - F) |
| Fecha                         | No.<br>Libramie<br>nto | Institución de la Transferencia | Tipo de<br>Transfe<br>rencia | Monto<br>Recibido | No.<br>Cheque<br>/Transf.   | Fecha      | Nombre del Beneficiario         | Sub-<br>Cuenta<br>de Gasto | Monto<br>Ejecutado<br>(F) |                                       |
|                               |                        |                                 |                              |                   | 126002  | 28/03/2016 | BENJAMIN DE LA CRUZ TORRES      |                            | 2,000.00                  | 19,663,218.81                         |
|                               |                        |                                 |                              |                   | 126003  | 28/03/2016 | DIANA CAROLINA FELIZ MORETA     |                            | 2,000.00                  | 19,661,218.81                         |
|                               |                        |                                 |                              |                   | 126004  | 28/03/2016 | SANDRA RODRIGUEZ                |                            | 2,500.00                  | 19,658,718.81                         |
|                               |                        |                                 |                              |                   | 126005  | 28/03/2016 | BENNY RODRIGUEZ                 |                            | 2,000.00                  | 19,656,718.81                         |
|                               |                        |                                 |                              |                   | 126006  | 28/03/2016 | ESTEFANNY PAOLA GONZALEZ SEGURA |                            | 2,000.00                  | 19,654,718.81                         |
|                               |                        |                                 |                              |                   | 126007  |            | NULO                            |                            | 0.00                      | 19,654,718.81                         |
|                               |                        |                                 |                              |                   | 126008  | 28/03/2016 | BRANNY MORENA M.                |                            | 2,000.00                  | 19,652,718.81                         |
|                               |                        |                                 |                              |                   | 126009  | 28/03/2016 | MARIA SUAREZ TEJADA             |                            | 2,500.00                  | 19,650,218.81                         |
|                               |                        |                                 |                              |                   | 201603004   | 31/03/2016 | PROCOMUNIDAD                    |                            | 2,737.43                  | 19,647,481.38                         |
|                               |                        |                                 |                              |                   | 126010  | 05/04/2016 | COLECTOR DE IMPUESTOS INTERNOS  |                            | 12,409.87                 | 19,635,071.51                         |
|                               |                        |                                 |                              |                   | 126011  | 05/04/2016 | COLECTOR DE IMPUESTOS INTERNOS  |                            | 20,700.97                 | 19,614,370.54                         |
|                               |                        |                                 |                              |                   | 126012  | 05/04/2016 | DOMINGO ENRIQUE GALVA GOMERA    |                            | 5,000.00                  | 19,609,370.54                         |
|                               |                        |                                 |                              |                   | 126013  | 05/04/2016 | JOSE ALTAGRACIA RUIZ            |                            | 7,000.00                  | 19,602,370.54                         |
|                               |                        |                                 |                              |                   | 126014  | 05/04/2016 | BRANNY MORETA M.                |                            | 2,500.00                  | 19,599,870.54                         |
|                               |                        |                                 |                              |                   | 126015  | 05/04/2016 | DANIEL DIAZ DE LA ROSA          |                            | 1,178,764.14              | 18,421,106.40                         |
|                               |                        |                                 |                              |                   | 126016  | 06/04/2016 | NULO                            |                            | 0.00                      | 18,421,106.40                         |
|                               |                        |                                 |                              |                   | 126017  | 06/04/2016 | ELVIRA M. PEÑA                  |                            | 35,842.08                 | 18,385,264.32                         |
|                               |                        |                                 |                              |                   | 126018  |            | NULO                            |                            | 0.00                      | 18,385,264.32                         |
|                               |                        |                                 |                              |                   | 126019  | 06/04/2016 | PABLO M. GIL                    |                            | 37,675.32                 | 18,347,589.00                         |
|                               |                        |                                 |                              |                   | 126020  | 12/04/2016 | LUIS MEJIA                      |                            | 29,000.00                 | 18,318,589.00                         |
|                               |                        |                                 |                              |                   | 126021  | 12/04/2016 | PABLO M. GIL                    |                            | 37,787.48                 | 18,280,801.52                         |
|                               |                        |                                 |                              |                   | 126022  |            | NULO                            |                            | 0.00                      | 18,280,801.52                         |
|                               |                        |                                 |                              |                   | 201604004   | 29/04/2016 | PROCOMUNIDAD                    |                            | 6,268.51                  | 18,274,533.01                         |
| 29/04/2016                    | 2016-04-005            | MANUEL ALBERTO MARTE ROSARIO    |                              | 100,000.00        |   |            |                                 |                            |                           | 18,374,533.01                         |
|                               |                        |                                 |                              |                   | 126023  | 19/04/2016 | NULO                            |                            | 0.00                      | 18,374,533.01                         |
|                               |                        |                                 |                              |                   | 126024  | 19/04/2016 | FERETERIA FRIAS HERMANOS,SRL    |                            | 2,235,332.10              | 16,139,200.91                         |

ANEXO III



| Balance Inicial (A)<br>: RD\$ |                        | 0.00                            |                              |                   | Aprobado por el Director General de<br>Contabilidad Gubernamental |            |                                      |                            |                           |                                       |
|-------------------------------|------------------------|---------------------------------|------------------------------|-------------------|---|------------|--------------------------------------|----------------------------|---------------------------|---------------------------------------|
| Transferencia Recibida<br>(B) |                        |                                 |                              |                   | APLICACIÓN O USO DE LOS RECURSOS RECIBIDOS<br>(E)                 |            |                                      |                            |                           | Balance en<br>Cuenta<br>(G) = (D - F) |
| Fecha                         | No.<br>Libramie<br>nto | Institución de la Transferencia | Tipo de<br>Transfe<br>rencia | Monto<br>Recibido | No.<br>Cheque<br>/Transf.   | Fecha      | Nombre del Beneficiario              | Sub-<br>Cuenta<br>de Gasto | Monto<br>Ejecutado<br>(F) |                                       |
|                               |                        |                                 |                              |                   | 126025  |            | NULO                                 |                            | 0.00                      | 16,139,200.91                         |
|                               |                        |                                 |                              |                   | 126026  | 05/05/2016 | VICKY A. BONILLA<br>HERNANDEZ        |                            | 14,000.00                 | 16,125,200.91                         |
|                               |                        |                                 |                              |                   | 126027  | 05/05/2016 | JUAN Y. HICIANO JAVIER               |                            | 14,000.00                 | 16,111,200.91                         |
|                               |                        |                                 |                              |                   | 126028  | 05/05/2016 | JUAN FRANCO                          |                            | 14,000.00                 | 16,097,200.91                         |
|                               |                        |                                 |                              |                   | 126029  | 05/05/2016 | NELSON FELIZ RUBIO                   |                            | 14,000.00                 | 16,083,200.91                         |
|                               |                        |                                 |                              |                   | 126030  | 05/05/2016 | ALDO V. DE LA CRUZ                   |                            | 14,000.00                 | 16,069,200.91                         |
|                               |                        |                                 |                              |                   | 126031  | 05/05/2016 | ARACELY M. GOMEZ DIAZ                |                            | 14,000.00                 | 16,055,200.91                         |
|                               |                        |                                 |                              |                   | 126032  | 05/05/2016 | ANDRES ROJAS MOREL                   |                            | 10,000.00                 | 16,045,200.91                         |
|                               |                        |                                 |                              |                   | 126033  | 05/05/2016 | JOSE M. LORA MALDONADO               |                            | 10,000.00                 | 16,035,200.91                         |
|                               |                        |                                 |                              |                   | 126034  | 05/05/2016 | BIENVENIDO TIRSON GOMEZ              |                            | 10,000.00                 | 16,025,200.91                         |
|                               |                        |                                 |                              |                   | 126035  | 05/05/2016 | CARLOS M. GARCIA MARTINEZ            |                            | 10,000.00                 | 16,015,200.91                         |
|                               |                        |                                 |                              |                   | 126036  | 05/05/2016 | SANTA TRINIDAD PEÑA FELIZ            |                            | 10,000.00                 | 16,005,200.91                         |
|                               |                        |                                 |                              |                   | 126037  | 05/05/2016 | YHAEL ANT. BAEZ CABRERA              |                            | 10,000.00                 | 15,995,200.91                         |
|                               |                        |                                 |                              |                   | 126038  | 05/05/2016 | ANDRES DE LEON                       |                            | 10,000.00                 | 15,985,200.91                         |
|                               |                        |                                 |                              |                   | 126039  | 05/05/2016 | RUSSIE BAUTISTA SANCHEZ              |                            | 10,000.00                 | 15,975,200.91                         |
|                               |                        |                                 |                              |                   | 126040  | 05/05/2016 | FRANKLIN MORENO POLANCO              |                            | 10,000.00                 | 15,965,200.91                         |
|                               |                        |                                 |                              |                   | 126041  | 05/05/2016 | AGUSTIN ANT. DELGADO<br>VICTORIANO   |                            | 10,000.00                 | 15,955,200.91                         |
|                               |                        |                                 |                              |                   | 126042  | 05/05/2016 | SANTOS DE LA CRUZ                    |                            | 600,000.00                | 15,355,200.91                         |
|                               |                        |                                 |                              |                   | 126043  | 05/05/2016 | FERNANDO ARTURO CAVALLO<br>ALCANTARA |                            | 400,000.00                | 14,955,200.91                         |
|                               |                        |                                 |                              |                   | 126044  | 05/05/2016 | ZOILA A. PACHECO PULINARIO           |                            | 14,000.00                 | 14,941,200.91                         |
|                               |                        |                                 |                              |                   | 126045  | 06/05/2016 | YENNY MASSIEL FELIZ PEREZ            |                            | 2,000.00                  | 14,939,200.91                         |
|                               |                        |                                 |                              |                   | 126046  | 06/05/2016 | CASIMIRO MEDINA FELIZ                |                            | 2,000.00                  | 14,937,200.91                         |
|                               |                        |                                 |                              |                   | 126047  | 06/05/2016 | BENJAMIN DE LA CRUZ<br>TORRES        |                            | 2,000.00                  | 14,935,200.91                         |
|                               |                        |                                 |                              |                   | 126048  | 06/05/2016 | DIANA CAROLINA FELIZ<br>MORETA       |                            | 2,000.00                  | 14,933,200.91                         |
|                               |                        |                                 |                              |                   | 126049  | 06/05/2016 | SANDRA RODRIGUEZ                     |                            | 2,500.00                  | 14,930,700.91                         |
|                               |                        |                                 |                              |                   | 126050  | 06/05/2016 | BENNY RODRIGUEZ                      |                            | 2,000.00                  | 14,928,700.91                         |
|                               |                        |                                 |                              |                   | 126051  | 06/05/2016 | ESTEFFANNY PAOLA                     |                            | 2,000.00                  | 14,926,700.91                         |

ANEXO III

| Balance Inicial (A)<br>: RD\$ |                        | 0.00                            |                              |                   | Aprobado por el Director General de<br>Contabilidad Gubernamental |            |   |                            |                           |                                       |
|-------------------------------|------------------------|---------------------------------|------------------------------|-------------------|---|------------|---|----------------------------|---------------------------|---------------------------------------|
| Transferencia Recibida<br>(B) |                        |                                 |                              |                   | APLICACIÓN O USO DE LOS RECURSOS RECIBIDOS<br>(E)                 |            |   |                            |                           | Balance en<br>Cuenta<br>(G) = (D - F) |
| Fecha                         | No.<br>Libramie<br>nto | Institución de la Transferencia | Tipo de<br>Transfe<br>rencia | Monto<br>Recibido | No.<br>Cheque<br>/Transf.   | Fecha      | Nombre del Beneficiario                 | Sub-<br>Cuenta<br>de Gasto | Monto<br>Ejecutado<br>(F) |                                       |
|                               |                        |                                 |                              |                   |   | 6          | GONZALEZ SEGURA                         |                            |                           |                                       |
|                               |                        |                                 |                              |                   | 126052  | 06/05/2016 | BRANNY MORETA M.                        |                            | 2,500.00                  | 14,924,200.91                         |
|                               |                        |                                 |                              |                   | 126053  | 06/05/2016 | MIGUEL A. PIÑA                          |                            | 2,000.00                  | 14,922,200.91                         |
|                               |                        |                                 |                              |                   | 126054  | 06/05/2016 | MARIA SUAREZ TEJADA                     |                            | 2,500.00                  | 14,919,700.91                         |
|                               |                        |                                 |                              |                   | 126055  | 06/05/2016 | COLECTOR DE IMPUESTOS INTERNOS          |                            | 24,707.24                 | 14,894,993.67                         |
|                               |                        |                                 |                              |                   | 126056  | 06/05/2016 | ELVIRA PEÑA                             |                            | 36,942.97                 | 14,858,050.70                         |
|                               |                        |                                 |                              |                   | 126057  | 06/05/2016 | ANGELA FELIZ GOMEZ                      |                            | 2,000.00                  | 14,856,050.70                         |
|                               |                        |                                 |                              |                   | 126058  | 06/05/2016 | WENDY VICTORIA FERNANDEZ FIGUEROA       |                            | 1,000.00                  | 14,855,050.70                         |
|                               |                        |                                 |                              |                   | 126059  | 06/05/2016 | ANY MARIEL FELIZ PEREZ                  |                            | 1,000.00                  | 14,854,050.70                         |
|                               |                        |                                 |                              |                   | 126060  | 06/05/2016 | RUBI SANCHEZ ACOSTA                     |                            | 1,000.00                  | 14,853,050.70                         |
|                               |                        |                                 |                              |                   | 126061  | 06/05/2016 | YESSENIA SANTANA FELIZ                  |                            | 1,000.00                  | 14,852,050.70                         |
|                               |                        |                                 |                              |                   | 126062  | 06/05/2016 | ANDY RUBERCIDES MATEO MOQUEA            |                            | 1,000.00                  | 14,851,050.70                         |
|                               |                        |                                 |                              |                   | 126063  | 06/05/2016 | TAIRA MARIBETH DE LA PAZ FELIZ          |                            | 1,000.00                  | 14,850,050.70                         |
|                               |                        |                                 |                              |                   | 126064  | 06/05/2016 | MARIA VIRGEN MORILLO SANCHEZ            |                            | 2,500.00                  | 14,847,550.70                         |
|                               |                        |                                 |                              |                   | 126065  | 06/05/2016 | ARIANNE ARGENTINA SENCION BELTRE        |                            | 3,000.00                  | 14,844,550.70                         |
|                               |                        |                                 |                              |                   | 126066  | 09/05/2016 | DANIEL DIAZ DE LA ROSA                  |                            | 600,000.00                | 14,244,550.70                         |
|                               |                        |                                 |                              |                   | 126067  | 09/05/2016 | ASOCIACION DOMINICANA DE REHABILITACION |                            | 7,500.00                  | 14,237,050.70                         |
|                               |                        |                                 |                              |                   | 126068  | 09/05/2016 | PABLO M. GIL                            |                            | 48,100.04                 | 14,188,950.66                         |
|                               |                        |                                 |                              |                   | 126069  | 09/05/2016 | COLECTOR DE IMPUESTOS INTERNOS          |                            | 14,116.86                 | 14,174,833.80                         |
| 11/05/2016                    | 201.605.004.00         | MARY CARMEN MEDINA PERALTA      |                              | 40,000.00         |   |            |   |                            |                           | 14,214,833.80                         |
|                               |                        |                                 |                              |                   | 126070  |            | NULO                                    |                            | 0.00                      | 14,214,833.80                         |
|                               |                        |                                 |                              |                   | 126071  | 19/05/2016 | PABLO M. GIL                            |                            | 37,808.36                 | 14,177,025.44                         |
|                               |                        |                                 |                              |                   | 126072  | 24/05/2016 | NULO                                    |                            | 0.00                      | 14,177,025.44                         |
|                               |                        |                                 |                              |                   | 126073  | 24/05/2016 | NULO                                    |                            | 0.00                      | 14,177,025.44                         |
|                               |                        |                                 |                              |                   | 126074  | 24/05/2016 | ANY MARIEL FELIZ PEREZ                  |                            | 1,000.00                  | 14,176,025.44                         |
|                               |                        |                                 |                              |                   | 126075  | 24/05/2016 | RUBI SANCHEZ ACOSTA                     |                            | 1,000.00                  | 14,175,025.44                         |

ANEXO III

| Balance Inicial (A)<br>: RD\$ |                        | 0.00                            |                              |                   | Aprobado por el Director General de<br>Contabilidad Gubernamental |            |                                      |                            |                           |                                       |
|-------------------------------|------------------------|---------------------------------|------------------------------|-------------------|---|------------|--------------------------------------|----------------------------|---------------------------|---------------------------------------|
| Transferencia Recibida<br>(B) |                        |                                 |                              |                   | APLICACIÓN O USO DE LOS RECURSOS RECIBIDOS<br>(E)                 |            |                                      |                            |                           | Balance en<br>Cuenta<br>(G) = (D - F) |
| Fecha                         | No.<br>Libramie<br>nto | Institución de la Transferencia | Tipo de<br>Transfe<br>rencia | Monto<br>Recibido | No.<br>Cheque<br>/Transf.   | Fecha      | Nombre del Beneficiario              | Sub-<br>Cuenta<br>de Gasto | Monto<br>Ejecutado<br>(F) |                                       |
|                               |                        |                                 |                              |                   |   | 6          |                                      |                            |                           |                                       |
|                               |                        |                                 |                              |                   | 126076  | 24/05/2016 | YESSENIA SANTANA FELIZ               |                            | 1,000.00                  | 14,174,025.44                         |
|                               |                        |                                 |                              |                   | 126077  | 24/05/2016 | ANDY RUBERCIDES MATEO MOQUEA         |                            | 1,000.00                  | 14,173,025.44                         |
|                               |                        |                                 |                              |                   | 126078  | 24/05/2016 | TAIRA MARIBETH DE LA PAZ FELIZ       |                            | 1,000.00                  | 14,172,025.44                         |
|                               |                        |                                 |                              |                   | 126079  | 24/05/2016 | ZOILA A. PACHECO PULINARIO           |                            | 14,000.00                 | 14,158,025.44                         |
|                               |                        |                                 |                              |                   | 126080  | 24/05/2016 | VICKY A. BONILLA HERNANDEZ           |                            | 14,000.00                 | 14,144,025.44                         |
|                               |                        |                                 |                              |                   | 126081  | 24/05/2016 | NULO                                 |                            | 0.00                      | 14,144,025.44                         |
|                               |                        |                                 |                              |                   | 126082  | 24/05/2016 | JUAN FRANCO                          |                            | 14,000.00                 | 14,130,025.44                         |
|                               |                        |                                 |                              |                   | 126083  | 24/05/2016 | NELSON FELIZ RUBIO                   |                            | 14,000.00                 | 14,116,025.44                         |
|                               |                        |                                 |                              |                   | 126084  | 24/05/2016 | ALDO V. DE LA CRUZ                   |                            | 14,000.00                 | 14,102,025.44                         |
|                               |                        |                                 |                              |                   | 126085  | 24/05/2016 | ARACELY M. GOMEZ DIAZ                |                            | 14,000.00                 | 14,088,025.44                         |
|                               |                        |                                 |                              |                   | 126086  | 24/05/2016 | ANDRES ROJAS MOREL                   |                            | 10,000.00                 | 14,078,025.44                         |
|                               |                        |                                 |                              |                   | 126087  | 24/05/2016 | JOSE M. LORA MALDONADO               |                            | 10,000.00                 | 14,068,025.44                         |
|                               |                        |                                 |                              |                   | 126088  | 24/05/2016 | BIENVENIDO TIRSON GOMEZ              |                            | 10,000.00                 | 14,058,025.44                         |
|                               |                        |                                 |                              |                   | 126089  | 24/05/2016 | CARLOS M. GARCIA MARTINEZ            |                            | 10,000.00                 | 14,048,025.44                         |
|                               |                        |                                 |                              |                   | 126090  | 24/05/2016 | SANTA TRINIDAD PEÑA FELIZ            |                            | 10,000.00                 | 14,038,025.44                         |
|                               |                        |                                 |                              |                   | 126091  | 24/05/2016 | YHAEL ANT. BAEZ CABRERA              |                            | 10,000.00                 | 14,028,025.44                         |
|                               |                        |                                 |                              |                   | 126092  | 24/05/2016 | ANDRES DE LEON                       |                            | 10,000.00                 | 14,018,025.44                         |
|                               |                        |                                 |                              |                   | 126093  | 24/05/2016 | RUSSIE BAUTISTA SANCHEZ              |                            | 10,000.00                 | 14,008,025.44                         |
|                               |                        |                                 |                              |                   | 126094  | 24/05/2016 | FRANKLIN MORENO POLANCO              |                            | 10,000.00                 | 13,998,025.44                         |
|                               |                        |                                 |                              |                   | 126095  | 24/05/2016 | AGUSTIN ANT. DELGADO VICTORIANO      |                            | 10,000.00                 | 13,988,025.44                         |
|                               |                        |                                 |                              |                   | 126096  | 24/05/2016 | ASESORIA, INGENIERIA Y EQUIPOS, S.A. |                            | 9,384.75                  | 13,978,640.69                         |
|                               |                        |                                 |                              |                   | 126097  | 24/05/2016 | ANGELA FELIZ GOMEZ                   |                            | 2,000.00                  | 13,976,640.69                         |
|                               |                        |                                 |                              |                   | 126098  | 24/05/2016 | WENDY VICTORIA FERNANDEZ FIGUEROA    |                            | 1,000.00                  | 13,975,640.69                         |
|                               |                        |                                 |                              |                   | 126099  | 24/05/2016 | JUAN Y. HICIANO JAVIER               |                            | 14,000.00                 | 13,961,640.69                         |
|                               |                        |                                 |                              |                   | 201605010   | 31/05/2016 | PROCOMUNIDAD                         |                            | 3,555.34                  | 13,958,085.35                         |

ANEXO III

| Balance Inicial (A)<br>: RD\$ |                        | 0.00                            |                              |                   | Aprobado por el Director General de<br>Contabilidad Gubernamental |            |                                     |                            |                           |                                       |
|-------------------------------|------------------------|---------------------------------|------------------------------|-------------------|---|------------|-------------------------------------|----------------------------|---------------------------|---------------------------------------|
| Transferencia Recibida<br>(B) |                        |                                 |                              |                   | APLICACIÓN O USO DE LOS RECURSOS RECIBIDOS<br>(E)                 |            |                                     |                            |                           | Balance en<br>Cuenta<br>(G) = (D - F) |
| Fecha                         | No.<br>Libramie<br>nto | Institución de la Transferencia | Tipo de<br>Transfe<br>rencia | Monto<br>Recibido | No.<br>Cheque<br>/Transf.   | Fecha      | Nombre del Beneficiario             | Sub-<br>Cuenta<br>de Gasto | Monto<br>Ejecutado<br>(F) |                                       |
|                               |                        |                                 |                              |                   | 201606011   | 31/05/2016 | PROCOMUNIDAD                        |                            | 9,000.00                  | 13,949,085.35                         |
|                               |                        |                                 |                              |                   | 126100  | 03/06/2016 | ASESORIA, INGENIERIA Y EQUIPOS,S.A. |                            | 12,664.62                 | 13,936,420.73                         |
|                               |                        |                                 |                              |                   | 126101  | 03/06/2016 | COLECTOR DE IMPUESTOS INTERNOS      |                            | 3,560.72                  | 13,932,860.01                         |
|                               |                        |                                 |                              |                   | 126102  | 13/06/2016 | LUIS MANUEL PERALTA                 |                            | 36,844.11                 | 13,896,015.90                         |
|                               |                        |                                 |                              |                   | 126103  | 13/06/2016 | LUIS MANUEL PERALTA                 |                            | 37,627.96                 | 13,858,387.94                         |
|                               |                        |                                 |                              |                   | 126104  | 14/06/2016 | NULO                                |                            | 0.00                      | 13,858,387.94                         |
|                               |                        |                                 |                              |                   | 126105  | 14/06/2016 | DOMINGO DE LOS SANTOS               |                            | 5,000.00                  | 13,853,387.94                         |
|                               |                        |                                 |                              |                   | 126106  | 15/06/2016 | YAJAIRA MUÑOZ BUGUE.                |                            | 4,249.67                  | 13,849,138.27                         |
|                               |                        |                                 |                              |                   | 126107  | 15/06/2016 | YAJAIRA MUÑOZ BUGUE.                |                            | 15,298.83                 | 13,833,839.44                         |
|                               |                        |                                 |                              |                   | 126108  | 15/06/2016 | LULANDA MILQUEYA BELTRE             |                            | 15,298.83                 | 13,818,540.61                         |
|                               |                        |                                 |                              |                   | 126109  | 15/06/2016 | ANTONIO DELGADO LORENZO             |                            | 13,846.70                 | 13,804,693.91                         |
|                               |                        |                                 |                              |                   | 126110  | 15/06/2016 | MARTHA MARIA LINARES                |                            | 15,298.83                 | 13,789,395.08                         |
|                               |                        |                                 |                              |                   | 126111  | 15/06/2016 | MARTHA MARIA LINARES                |                            | 15,298.83                 | 13,774,096.25                         |
|                               |                        |                                 |                              |                   | 126112  | 15/06/2016 | DANIEL DIAZ DE LA ROSA              |                            | 583,072.51                | 13,191,023.74                         |
|                               |                        |                                 |                              |                   | 126113  | 15/06/2016 | NULO                                |                            | 0.00                      | 13,191,023.74                         |
|                               |                        |                                 |                              |                   | 126114  | 15/06/2016 | DANIEL DIAZ DE LA ROSA              |                            | 320,861.58                | 12,870,162.16                         |
| 17/06/2016                    | 2016-06-003            | DANIEL DIAZ DE LA ROSA          |                              | 600,000.00        |   |            |                                     |                            |                           | 13,470,162.16                         |
|                               |                        |                                 |                              |                   | 126115  |            | NULO                                |                            | 0.00                      | 13,470,162.16                         |
|                               |                        |                                 |                              |                   | 126116  | 22/06/2016 | SANTOS DE LA CRUZ                   |                            | 1,623,798.72              | 11,846,363.44                         |
|                               |                        |                                 |                              |                   | 126117  | 22/06/2016 | SANTOS DE LA CRUZ                   |                            | 665,404.45                | 11,180,958.99                         |
| 23/06/2016                    | 2016-06-005            | SANTOS DE LA CRUZ               |                              | 600,000.00        |   |            |                                     |                            |                           | 11,780,958.99                         |
|                               |                        |                                 |                              |                   | 126118  | 27/06/2016 | ARIANNE ARGENTINA SENCION BELTRE    |                            | 3,000.00                  | 11,777,958.99                         |
|                               |                        |                                 |                              |                   | 126119  | 29/06/2016 | ZOILA A. PACHECO PULINARIO          |                            | 14,000.00                 | 11,763,958.99                         |
|                               |                        |                                 |                              |                   | 126120  | 29/06/2016 | VICKYA A. BONILLA HERNANDEZ         |                            | 14,000.00                 | 11,749,958.99                         |
|                               |                        |                                 |                              |                   | 126121  | 29/06/2016 | JUAN Y. HICIANO JAVIER              |                            | 14,000.00                 | 11,735,958.99                         |
|                               |                        |                                 |                              |                   | 126122  | 29/06/2016 | JUAN FRANCO                         |                            | 14,000.00                 | 11,721,958.99                         |
|                               |                        |                                 |                              |                   | 126123  | 29/06/2016 | NELSON FELIZ RUBIO                  |                            | 14,000.00                 | 11,707,958.99                         |

| Balance Inicial (A)<br>: RD\$ |                        | 0.00                            |                              |                   | Aprobado por el Director General de<br>Contabilidad Gubernamental |            |                                 |                            |                           |                                       |
|-------------------------------|------------------------|---------------------------------|------------------------------|-------------------|---|------------|---------------------------------|----------------------------|---------------------------|---------------------------------------|
| Transferencia Recibida<br>(B) |                        |                                 |                              |                   | APLICACIÓN O USO DE LOS RECURSOS RECIBIDOS<br>(E)                 |            |                                 |                            |                           | Balance en<br>Cuenta<br>(G) = (D - F) |
| Fecha                         | No.<br>Libramie<br>nto | Institución de la Transferencia | Tipo de<br>Transfe<br>rencia | Monto<br>Recibido | No.<br>Cheque<br>/Transf.   | Fecha      | Nombre del Beneficiario         | Sub-<br>Cuenta<br>de Gasto | Monto<br>Ejecutado<br>(F) |                                       |
|                               |                        |                                 |                              |                   | 126124  | 29/06/2016 | ALDO V. DE LA CRUZ              |                            | 14,000.00                 | 11,693,958.99                         |
|                               |                        |                                 |                              |                   | 126125  | 29/06/2016 | ARACELY M. GOMEZ DIAZ           |                            | 14,000.00                 | 11,679,958.99                         |
|                               |                        |                                 |                              |                   | 126126  | 29/06/2016 | ANDRES ROJAS MOREL              |                            | 10,000.00                 | 11,669,958.99                         |
|                               |                        |                                 |                              |                   | 126127  | 29/06/2016 | JOSE M. LORA MALDONADO          |                            | 10,000.00                 | 11,659,958.99                         |
|                               |                        |                                 |                              |                   | 126128  | 29/06/2016 | BIENVENIDO TIRSON GOMEZ         |                            | 10,000.00                 | 11,649,958.99                         |
|                               |                        |                                 |                              |                   | 126129  | 29/06/2016 | CARLOS M. GARCIA MARTINEZ       |                            | 10,000.00                 | 11,639,958.99                         |
|                               |                        |                                 |                              |                   | 126130  | 29/06/2016 | SANTA TRINIDAD PEÑA FELIZ       |                            | 10,000.00                 | 11,629,958.99                         |
|                               |                        |                                 |                              |                   | 126131  | 29/06/2016 | YHAEL ANT. BAEZ CABRERA         |                            | 10,000.00                 | 11,619,958.99                         |
|                               |                        |                                 |                              |                   | 126132  | 29/06/2016 | ANDRES DE LEON                  |                            | 10,000.00                 | 11,609,958.99                         |
|                               |                        |                                 |                              |                   | 126133  | 29/06/2016 | RUSSIE BAUTISTA SANCHEZ         |                            | 10,000.00                 | 11,599,958.99                         |
|                               |                        |                                 |                              |                   | 126134  | 29/06/2016 | FRANKLIN MORENO POLANCO         |                            | 10,000.00                 | 11,589,958.99                         |
|                               |                        |                                 |                              |                   | 126135  | 29/06/2016 | AGUSTIN ANT. DELGADO VICTORIANO |                            | 10,000.00                 | 11,579,958.99                         |
|                               |                        |                                 |                              |                   | 126136  | 30/06/2016 | PABLO M. GIL                    |                            | 36,064.42                 | 11,543,894.57                         |
|                               |                        |                                 |                              |                   | 201606007   | 30/06/2016 | PROCOMUNIDAD                    |                            | 5,484.10                  | 11,538,410.47                         |
|                               |                        |                                 |                              |                   | 126137  | 04/07/2016 | ANDRY JOSE CARABALLO            |                            | 15,298.83                 | 11,523,111.64                         |
|                               |                        |                                 |                              |                   | 126138  |            | NULO                            |                            | 0.00                      | 11,523,111.64                         |
|                               |                        |                                 |                              |                   | 126139  | 06/07/2016 | FERNANDO ARTURO CAVALLO         |                            | 95,475.84                 | 11,427,635.80                         |
|                               |                        |                                 |                              |                   | 126140  |            | NULO                            |                            | 0.00                      | 11,427,635.80                         |
|                               |                        |                                 |                              |                   | 126141  | 06/07/2016 | COLECTOR DE IMPUESTOS INTERNOS  |                            | 132,614.61                | 11,295,021.19                         |
|                               |                        |                                 |                              |                   | 126142  | 06/07/2016 | CODIA                           |                            | 3,411.64                  | 11,291,609.55                         |
|                               |                        |                                 |                              |                   | 126143  | 06/07/2016 | COLECTOR DE IMPUESTOS INTERNOS  |                            | 41,921.28                 | 11,249,688.27                         |
|                               |                        |                                 |                              |                   | 126144  | 11/07/2016 | GARIBALDI BATISTA SANTANA       |                            | 10,000.00                 | 11,239,688.27                         |
|                               |                        |                                 |                              |                   | 126145  | 12/07/2016 | PABLO ARIEL LAPAIX BELTRE       |                            | 250,055.54                | 10,989,632.73                         |
|                               |                        |                                 |                              |                   | 126146  | 12/07/2016 | SANTOS DE LA CRUZ               |                            | 794,435.37                | 10,195,197.36                         |
|                               |                        |                                 |                              |                   | 126147  | 12/07/2016 | SANTOS DE LA CRUZ               |                            | 166,351.15                | 10,028,846.21                         |
|                               |                        |                                 |                              |                   | 126148  | 18/07/2016 | PABLO M. GIL                    |                            | 37,583.03                 | 9,991,263.18                          |
|                               |                        |                                 |                              |                   | 126149  | 25/07/2016 | ZOILA A. PACHECO PULINARIO      |                            | 14,000.00                 | 9,977,263.18                          |
|                               |                        |                                 |                              |                   | 126150  | 25/07/2016 | VICKY A. BONILLA                |                            | 14,000.00                 | 9,963,263.18                          |

ANEXO III

| Balance Inicial (A)<br>: RD\$ |                        | 0.00                            |                              |                   | Aprobado por el Director General de<br>Contabilidad Gubernamental |            |                                  |                            |                           |                                       |
|-------------------------------|------------------------|---------------------------------|------------------------------|-------------------|---|------------|----------------------------------|----------------------------|---------------------------|---------------------------------------|
| Transferencia Recibida<br>(B) |                        |                                 |                              |                   | APLICACIÓN O USO DE LOS RECURSOS RECIBIDOS<br>(E)                 |            |                                  |                            |                           | Balance en<br>Cuenta<br>(G) = (D - F) |
| Fecha                         | No.<br>Libramie<br>nto | Institución de la Transferencia | Tipo de<br>Transfe<br>rencia | Monto<br>Recibido | No.<br>Cheque<br>/Transf.   | Fecha      | Nombre del Beneficiario          | Sub-<br>Cuenta<br>de Gasto | Monto<br>Ejecutado<br>(F) |                                       |
|                               |                        |                                 |                              |                   |   | 6          | HERNANDEZ                        |                            |                           |                                       |
|                               |                        |                                 |                              |                   | 126151  | 25/07/2016 | JUAN Y. HICIANO JAVIER           |                            | 14,000.00                 | 9,949,263.18                          |
|                               |                        |                                 |                              |                   | 126152  | 25/07/2016 | JUAN FRANCO                      |                            | 14,000.00                 | 9,935,263.18                          |
|                               |                        |                                 |                              |                   | 126153  | 25/07/2016 | NELSON FELIZ RUBIO               |                            | 14,000.00                 | 9,921,263.18                          |
|                               |                        |                                 |                              |                   | 126154  | 25/07/2016 | ALDO V. DE LA CRUZ               |                            | 14,000.00                 | 9,907,263.18                          |
|                               |                        |                                 |                              |                   | 126155  | 25/07/2016 | ARACELY M. GOMEZ DIAZ            |                            | 14,000.00                 | 9,893,263.18                          |
|                               |                        |                                 |                              |                   | 126156  | 25/07/2016 | ANDRES ROJAS MOREL               |                            | 10,000.00                 | 9,883,263.18                          |
|                               |                        |                                 |                              |                   | 126157  | 25/07/2016 | JOSE M. LORA MALDONADO           |                            | 10,000.00                 | 9,873,263.18                          |
|                               |                        |                                 |                              |                   | 126158  | 25/07/2016 | BIENVENIDO TIRSON GOMEZ          |                            | 10,000.00                 | 9,863,263.18                          |
|                               |                        |                                 |                              |                   | 126159  | 25/07/2016 | CARLOS M. GARCIA MARTINEZ        |                            | 10,000.00                 | 9,853,263.18                          |
|                               |                        |                                 |                              |                   | 126160  | 25/07/2016 | SANTA TRINIDAD PEÑA FELIZ        |                            | 10,000.00                 | 9,843,263.18                          |
|                               |                        |                                 |                              |                   | 126161  | 25/07/2016 | YHAEL ANT. BAEZ CABRERA          |                            | 10,000.00                 | 9,833,263.18                          |
|                               |                        |                                 |                              |                   | 126162  | 25/07/2016 | ANDRES DE LEON                   |                            | 10,000.00                 | 9,823,263.18                          |
|                               |                        |                                 |                              |                   | 126163  | 25/07/2016 | RUSSIE BAUTISTA SANCHEZ          |                            | 10,000.00                 | 9,813,263.18                          |
|                               |                        |                                 |                              |                   | 126164  | 25/07/2016 | FRANKLIN MORENO POLANCO          |                            | 10,000.00                 | 9,803,263.18                          |
|                               |                        |                                 |                              |                   | 126165  | 25/07/2016 | AGUSTIN ANT. DELGADO VICTORIANO  |                            | 10,000.00                 | 9,793,263.18                          |
|                               |                        |                                 |                              |                   | 126166  | 25/07/2016 | ARIANNE ARGENTINA SENCION BELTRE |                            | 3,000.00                  | 9,790,263.18                          |
|                               |                        |                                 |                              |                   | 126167  | 27/07/2016 | MANUEL ALBERTO MARTE ROSARIO     |                            | 211,916.81                | 9,578,346.37                          |
|                               |                        |                                 |                              |                   | 2016-07-004   | 29/07/2016 | PROCOMUNIDAD                     |                            | 3,204.38                  | 9,575,141.99                          |
|                               |                        |                                 |                              |                   | 126168  |            | NULO                             |                            | 0.00                      | 9,575,141.99                          |
|                               |                        |                                 |                              |                   | 126169  | 01/08/2016 | COLECTOR DE IMPUESTOS INTERNOS   |                            | 15,707.63                 | 9,559,434.36                          |
|                               |                        |                                 |                              |                   | 126170  | 01/08/2016 | COLECTOR DE IMPUESTOS INTERNOS   |                            | 9,017.13                  | 9,550,417.23                          |
|                               |                        |                                 |                              |                   | 126171  | 01/08/2016 | LULANDA M. BELTRE SANCHEZ        |                            | 4,249.67                  | 9,546,167.56                          |
|                               |                        |                                 |                              |                   | 126172  | 03/08/2016 | AFRI COMERCIAL FERRETERIA        |                            | 215,434.50                | 9,330,733.06                          |
|                               |                        |                                 |                              |                   | 126173  |            | NULO                             |                            | 0.00                      | 9,330,733.06                          |
|                               |                        |                                 |                              |                   | 126174  | 10/08/2016 | DANILO CUEVAS                    |                            | 1,500.00                  | 9,329,233.06                          |
|                               |                        |                                 |                              |                   | 126175  | 10/08/2016 | PABLO M. GIL                     |                            | 37,788.50                 | 9,291,444.56                          |

ANEXO III

| Balance Inicial (A)<br>: RD\$ |                        | 0.00                                       |                              |   | Aprobado por el Director General de<br>Contabilidad Gubernamental |            |   |                            |                           |                                       |
|-------------------------------|------------------------|--|------------------------------|---|---|------------|---|----------------------------|---------------------------|---------------------------------------|
| Transferencia Recibida<br>(B) |                        |  |                              | APLICACIÓN O USO DE LOS RECURSOS RECIBIDOS<br>(E) |   |            |   |                            |                           | Balance en<br>Cuenta<br>(G) = (D - F) |
| Fecha                         | No.<br>Libramie<br>nto | Institución de la Transferencia            | Tipo de<br>Transfe<br>rencia | Monto<br>Recibido                                 | No.<br>Cheque<br>/Transf.   | Fecha      | Nombre del Beneficiario                 | Sub-<br>Cuenta<br>de Gasto | Monto<br>Ejecutado<br>(F) |                                       |
|                               |                        |  |                              |   | 126176  | 15/08/2016 | FERNANDO ARTURO CAVALL<br>ALCANTARA     |                            | 322,487.69                | 8,968,956.87                          |
|                               |                        |  |                              |   | 126177  | 15/08/2016 | FERNANDO ARTURO CAVALL<br>ALCANTARA     |                            | 22,539.74                 | 8,946,417.13                          |
| 17/08/2016                    | 216-08-004             | LULANDA M. BELTRE                          |                              | 15,000.00   |   |            |   |                            |                           | 8,961,417.13                          |
|                               |                        |  |                              |   | 126178  | 17/08/2016 | PABLO ARIEL LAPAIX BELTRE               |                            | 579,357.01                | 8,382,060.12                          |
| 18/08/2016                    | 2016-08-005            | FERNANDO ARTURO<br>CAVALLA ALCANTARA       |                              | 400,000.00  |   |            |   |                            |                           | 8,782,060.12                          |
|                               |                        |  |                              |   | 126179  | 22/08/2016 | TIRSON MANUEL PEREZ DIAZ                |                            | 2,500.00                  | 8,779,560.12                          |
|                               |                        |  |                              |   | 126180  | 29/08/2016 | MANUEL ALBERTO MARTE<br>ROSARIO         |                            | 548,150.91                | 8,231,409.21                          |
|                               |                        |  |                              |   | 126181  | 29/08/2016 | CODETEL                                 |                            | 10,418.14                 | 8,220,991.07                          |
|                               |                        |  |                              |   | 126182  | 269/08/16  | NULO                                    |                            | 0.00                      | 8,220,991.07                          |
| 31/08/2016                    | 2016-08-006            | JUAN ANTONIO ULLOA<br>ROSARIO              |                              | 23,300.00   |   |            |   |                            |                           | 8,244,291.07                          |
| 31/08/2016                    | 2016-08-007            | LISENIA DE LA CRUZ MATOS                   |                              | 2,000.00  |   |            |   |                            |                           | 8,246,291.07                          |
| 31/08/2016                    | 2016-08-008            | COMITÉ-PRO-DESARROLLO<br>FUNDACION PERAVIA |                              | 4,000.00  |   |            |   |                            |                           | 8,250,291.07                          |
|                               |                        |  |                              |   | 2016-08-010   | 31/08/2016 | PROCOMUNIDAD                            |                            | 3,264.14                  | 8,247,026.93                          |
|                               |                        |  |                              |   | 126183  | 31/08/2016 | PABLO M. GIL                            |                            | 37,459.83                 | 8,209,567.10                          |
|                               |                        |  |                              |   | 126184  | 06/09/2016 | INDUSTRIAS NIGUAS,S.A.                  |                            | 34,200.00                 | 8,175,367.10                          |
|                               |                        |  |                              |   | 126185  | 07/29/2016 | ELVIRA PEÑA                             |                            | 37,148.61                 | 8,138,218.49                          |
|                               |                        |  |                              |   | 126186  | 07/09/2016 | COLECTOR DE IMPUESTOS<br>INTERNOS       |                            | 29,440.72                 | 8,108,777.77                          |
|                               |                        |  |                              |   | 126187  | 07/09/2016 | COLECTOR DE IMPUESTOS<br>INTERNOS       |                            | 27,174.33                 | 8,081,603.44                          |
|                               |                        |  |                              |   | 2016-09-002   | 09/09/2016 | PROCOMUNIDAD( MIRTHA<br>GARCIA)         |                            | 70,097.52                 | 8,011,505.92                          |
|                               |                        |  |                              |   | 126188  | 09/09/2016 | MARIA SUAREZ TEJADA                     |                            | 2,500.00                  | 8,009,005.92                          |
|                               |                        |  |                              |   | 126189  | 09/09/2016 | SANDRA YERMINA<br>RODRIGUEZ VARGAS      |                            | 2,500.00                  | 8,006,505.92                          |
|                               |                        |  |                              |   | 126190  | 09/09/2016 | SHAKIRA LISBETH DE LA CRUZ<br>RODRIGUEZ |                            | 2,000.00                  | 8,004,505.92                          |
|                               |                        |  |                              |   | 126191  | 09/09/2016 | YENY MASSIEL FELIZ PEREZ                |                            | 2,000.00                  | 8,002,505.92                          |
|                               |                        |  |                              |   | 126192  | 09/09/2016 | CASIMIRO ANTONIO MEDINA<br>FELIZ        |                            | 2,000.00                  | 8,000,505.92                          |

ANEXO III

| Balance Inicial (A)<br>: RD\$ |                        | 0.00                            |                              |                   | Aprobado por el Director General de<br>Contabilidad Gubernamental |            |                                   |                            |                           |                                       |
|-------------------------------|------------------------|---------------------------------|------------------------------|-------------------|---|------------|-----------------------------------|----------------------------|---------------------------|---------------------------------------|
| Transferencia Recibida<br>(B) |                        |                                 |                              |                   | APLICACIÓN O USO DE LOS RECURSOS RECIBIDOS<br>(E)                 |            |                                   |                            |                           | Balance en<br>Cuenta<br>(G) = (D - F) |
| Fecha                         | No.<br>Libramie<br>nto | Institución de la Transferencia | Tipo de<br>Transfe<br>rencia | Monto<br>Recibido | No.<br>Cheque<br>/Transf.   | Fecha      | Nombre del Beneficiario           | Sub-<br>Cuenta<br>de Gasto | Monto<br>Ejecutado<br>(F) |                                       |
|                               |                        |                                 |                              |                   | 126193  | 09/09/2016 | JOSEFINA YOVANNA RODRIGUEZ TEJEDA |                            | 1,000.00                  | 7,999,505.92                          |
|                               |                        |                                 |                              |                   | 126194  | 09/09/2016 | BRANNY ISABEL MORETA MOSQUEA      |                            | 2,000.00                  | 7,997,505.92                          |
|                               |                        |                                 |                              |                   | 126195  | 09/09/2016 | MIGUEL ANTONIO PIÑA               |                            | 2,000.00                  | 7,995,505.92                          |
|                               |                        |                                 |                              |                   | 126196  | 09/09/2016 | BENNY RODRIGUEZ                   |                            | 2,000.00                  | 7,993,505.92                          |
|                               |                        |                                 |                              |                   | 126197  | 09/09/2016 | JHON MANUEL MATEO FELIZ           |                            | 1,500.00                  | 7,992,005.92                          |
|                               |                        |                                 |                              |                   | 126198  | 09/09/2016 | DIANA CAROLINA FELIZ MORETA       |                            | 1,500.00                  | 7,990,505.92                          |
|                               |                        |                                 |                              |                   | 126199  | 09/09/2016 | ANDY. RUBERCIDES MATEO MOQUEA     |                            | 1,500.00                  | 7,989,005.92                          |
|                               |                        |                                 |                              |                   | 126200  | 09/09/2016 | RUBI SANCHEZ ACOSTA               |                            | 1,000.00                  | 7,988,005.92                          |
|                               |                        |                                 |                              |                   | 126201  | 09/09/2016 | YESSENIA SANTANA ACOSTA           |                            | 1,000.00                  | 7,987,005.92                          |
|                               |                        |                                 |                              |                   | 126202  | 09/09/2016 | ESTEFANNY PAOLA GONZALEZ SEGURA   |                            | 1,000.00                  | 7,986,005.92                          |
|                               |                        |                                 |                              |                   | 126203  | 14/09/2016 | PABLO ARIEL LAPAIX BELTRE         |                            | 328,439.18                | 7,657,566.74                          |
|                               |                        |                                 |                              |                   | 126204  | 14/09/2016 | PABLO ARIEL LAPAIX BELTRE         |                            | 62,513.30                 | 7,595,053.44                          |
|                               |                        |                                 |                              |                   | 126205  | 22/09/2016 | TESORERIA DE LA SEGURIDAD SOCIAL  |                            | 1,835.37                  | 7,593,218.07                          |
|                               |                        |                                 |                              |                   | 126206  | 26/09/2016 | ELVIRA PEÑA                       |                            | 36,179.06                 | 7,557,039.01                          |
|                               |                        |                                 |                              |                   | 126207  | 26/09/2016 | PABLO M. GIL                      |                            | 37,313.43                 | 7,519,725.58                          |
|                               |                        |                                 |                              |                   | 126208  | 26/09/2016 | NELSON FELIZ RUBIO                |                            | 7,000.00                  | 7,512,725.58                          |
|                               |                        |                                 |                              |                   | 126209  | 26/09/2016 | MANUEL ALBERTO MARTE ROSARIO      |                            | 85,550.97                 | 7,427,174.61                          |
|                               |                        |                                 |                              |                   | 126210  | 28/09/2016 | DOMINGO ANTONIO POLANCO           |                            | 3,548.50                  | 7,423,626.11                          |
|                               |                        |                                 |                              |                   | 126211  | 28/09/2016 | WILMAN JANEL MARTINEZ PEREZ       |                            | 8,073.58                  | 7,415,552.53                          |
|                               |                        |                                 |                              |                   | 126212  | 28/09/2016 | WILMAN JANEL MARTINEZ PEREZ       |                            | 7,553.99                  | 7,407,998.54                          |
|                               |                        |                                 |                              |                   | 126213  | 28/09/2016 | DOMINGO ANTONIO POLANCO           |                            | 24,917.44                 | 7,383,081.10                          |
|                               |                        |                                 |                              |                   | 126214  | 28/09/2016 | NELSON PIMENTEL BRITO             |                            | 24,882.33                 | 7,358,198.77                          |
| 29/09/2016                    | 2016-09-003            | DOMINGO ANTONIO POLANCO         |                              | 25,000.00         |   |            |                                   |                            |                           | 7,383,198.77                          |
|                               |                        |                                 |                              |                   | 126215  | 29/09/2016 | SELIDA ISMERAILY LOPEZ RUIZ       |                            | 1,000.00                  | 7,382,198.77                          |

ANEXO III



| Balance Inicial (A)<br>: RD\$ |                        | 0.00                            |                              |                   | Aprobado por el Director General de<br>Contabilidad Gubernamental |            |                                      |                            |                           |                                       |
|-------------------------------|------------------------|---------------------------------|------------------------------|-------------------|---|------------|--------------------------------------|----------------------------|---------------------------|---------------------------------------|
| Transferencia Recibida<br>(B) |                        |                                 |                              |                   | APLICACIÓN O USO DE LOS RECURSOS RECIBIDOS<br>(E)                 |            |                                      |                            |                           | Balance en<br>Cuenta<br>(G) = (D - F) |
| Fecha                         | No.<br>Libramie<br>nto | Institución de la Transferencia | Tipo de<br>Transfe<br>rencia | Monto<br>Recibido | No.<br>Cheque<br>/Transf.   | Fecha      | Nombre del Beneficiario              | Sub-<br>Cuenta<br>de Gasto | Monto<br>Ejecutado<br>(F) |                                       |
|                               |                        |                                 |                              |                   | 126216  | 29/09/2016 | MARIA VIRGEN MORILLO SANCHEZ         |                            | 2,500.00                  | 7,379,698.77                          |
|                               |                        |                                 |                              |                   | 126217  | 29/09/2016 | ROSAURA PILAR CERON                  |                            | 2,000.00                  | 7,377,698.77                          |
|                               |                        |                                 |                              |                   | 126218  | 29/09/2016 | JAVIELINA PEÑA DIAZ                  |                            | 1,500.00                  | 7,376,198.77                          |
|                               |                        |                                 |                              |                   | 126219  |            | NULO                                 |                            | 0.00                      | 7,376,198.77                          |
|                               |                        |                                 |                              |                   | 2016-09-005   | 30/09/2016 | PROCOMUNIDAD                         |                            | 2,198.90                  | 7,373,999.87                          |
|                               |                        |                                 |                              |                   | 126220  | 30/09/2016 | SANDRA YERMINA RODRIGUEZ VARGAS      |                            | 2,500.00                  | 7,371,499.87                          |
|                               |                        |                                 |                              |                   | 126221  | 30/09/2016 | SHAKIRA LISBETH DE LA CRUZ RODRIGUEZ |                            | 2,000.00                  | 7,369,499.87                          |
|                               |                        |                                 |                              |                   | 126222  | 30/09/2016 | YENNY MASIEL FELIZ PEREZ             |                            | 2,000.00                  | 7,367,499.87                          |
|                               |                        |                                 |                              |                   | 126223  | 30/09/2016 | CASIMIRO ANTONIO MEDINA FELIZ        |                            | 2,000.00                  | 7,365,499.87                          |
|                               |                        |                                 |                              |                   | 126224  | 30/09/2016 | JOSEFINA YOVANNA RODRIGUEZ TEJEDA    |                            | 1,000.00                  | 7,364,499.87                          |
|                               |                        |                                 |                              |                   | 126225  | 30/09/2016 | BRANNY ISABEL MORETA MOSQUEA         |                            | 2,000.00                  | 7,362,499.87                          |
|                               |                        |                                 |                              |                   | 126226  | 30/09/2016 | MIGUEL ANTONIO PIÑA                  |                            | 2,000.00                  | 7,360,499.87                          |
|                               |                        |                                 |                              |                   | 126227  | 30/09/2016 | BENNY RODRIGUEZ                      |                            | 2,000.00                  | 7,358,499.87                          |
|                               |                        |                                 |                              |                   | 126228  | 30/09/2016 | JHON MANUEL MATEO FELIZ              |                            | 1,500.00                  | 7,356,999.87                          |
|                               |                        |                                 |                              |                   | 126229  | 30/09/2016 | DIANA CAROLINA FELIZ MORETA          |                            | 1,500.00                  | 7,355,499.87                          |
|                               |                        |                                 |                              |                   | 126230  | 30/09/2016 | ANDY RUBERCIDES MATEO MOQUEA         |                            | 1,500.00                  | 7,353,999.87                          |
|                               |                        |                                 |                              |                   | 126231  | 30/09/2016 | RUBI SANCHEZ ACOSTA                  |                            | 1,000.00                  | 7,352,999.87                          |
|                               |                        |                                 |                              |                   | 126232  | 30/09/2016 | YESSENIA SANTANA FELIZ               |                            | 1,000.00                  | 7,351,999.87                          |
|                               |                        |                                 |                              |                   | 126233  | 30/09/2016 | ESTEFANNY PAOLA GONZALEZ SEGURA      |                            | 1,000.00                  | 7,350,999.87                          |
| 06/10/2016                    | 2016-10-001            | NELSON PIMETEL BRITO            |                              | 25,000.00         | 126234  | 03/10/2016 | MARIA SUAREZ TEJADA                  |                            | 2,500.00                  | 7,348,499.87                          |
|                               |                        |                                 |                              |                   | 126235  | 11/10/2016 | PABLO M. GIL                         |                            | 37,018.23                 | 7,336,481.64                          |
|                               |                        |                                 |                              |                   | 126236  | 12/10/2016 | COLECTOR DE IMPUESTOS INTERNOS       |                            | 22,083.84                 | 7,314,397.80                          |
|                               |                        |                                 |                              |                   | 126237  | 12/10/2016 | COLECTOR DE IMPUESTOS INTERNOS       |                            | 8,464.37                  | 7,305,933.43                          |
|                               |                        |                                 |                              |                   | 126238  | 17/10/2016 | LUIS FELIPE HENRIQUEZ                |                            | 2,000.00                  | 7,303,933.43                          |

ANEXO III

| Balance Inicial (A)<br>: RD\$ |                        | 0.00                            |                              |                   | Aprobado por el Director General de<br>Contabilidad Gubernamental |            |                                      |                            |                           |                                       |
|-------------------------------|------------------------|---------------------------------|------------------------------|-------------------|---|------------|--------------------------------------|----------------------------|---------------------------|---------------------------------------|
| Transferencia Recibida<br>(B) |                        |                                 |                              |                   | APLICACIÓN O USO DE LOS RECURSOS RECIBIDOS<br>(E)                 |            |                                      |                            |                           | Balance en<br>Cuenta<br>(G) = (D - F) |
| Fecha                         | No.<br>Libramie<br>nto | Institución de la Transferencia | Tipo de<br>Transfe<br>rencia | Monto<br>Recibido | No.<br>Cheque<br>/Transf.   | Fecha      | Nombre del Beneficiario              | Sub-<br>Cuenta<br>de Gasto | Monto<br>Ejecutado<br>(F) |                                       |
|                               |                        |                                 |                              |                   |   | 6          | ACOSTA                               |                            |                           |                                       |
|                               |                        |                                 |                              |                   | 126239  | 19/10/2016 | FREDDY ISIDRO ALBA MUÑOZ             |                            | 6,000.00                  | 7,297,933.43                          |
|                               |                        |                                 |                              |                   | 126240  | 20/10/2016 | FIDEL ERNESTO GONZALEZ TEZANOS       |                            | 6,000.00                  | 7,291,933.43                          |
|                               |                        |                                 |                              |                   | 126241  | 24/10/2016 | MARIA SUAREZ TEJADA                  |                            | 2,500.00                  | 7,289,433.43                          |
|                               |                        |                                 |                              |                   | 126242  | 24/10/2016 | SANDRA YERMINA RODRIGUEZ VARGAS      |                            | 2,500.00                  | 7,286,933.43                          |
|                               |                        |                                 |                              |                   | 126243  | 24/10/2016 | SHAKIRA LISBETH DE LA CRUZ RODRIGUEZ |                            | 2,000.00                  | 7,284,933.43                          |
|                               |                        |                                 |                              |                   | 126244  | 24/10/2016 | YENY MASSIEL FELIZ PEREZ             |                            | 2,000.00                  | 7,282,933.43                          |
|                               |                        |                                 |                              |                   | 126245  | 24/10/2016 | CASIMIRO ANTONIO MEDINA FELIZ        |                            | 2,000.00                  | 7,280,933.43                          |
|                               |                        |                                 |                              |                   | 126246  | 24/10/2016 | JOSEFINA YOVANNA RODRIGUEZ TEJEDA    |                            | 1,000.00                  | 7,279,933.43                          |
|                               |                        |                                 |                              |                   | 126247  | 24/10/2016 | BRANNY ISABEL MORETA MOSQUEA         |                            | 2,000.00                  | 7,277,933.43                          |
|                               |                        |                                 |                              |                   | 126248  | 24/10/2016 | MIGUEL ANTONIO PIÑA                  |                            | 2,000.00                  | 7,275,933.43                          |
|                               |                        |                                 |                              |                   | 126249  | 24/10/2016 | BENNY RODRIGUEZ FERRERAS             |                            | 2,000.00                  | 7,273,933.43                          |
|                               |                        |                                 |                              |                   | 126250  | 24/10/2016 | JHON MANUEL MATEO FELIZ              |                            | 1,500.00                  | 7,272,433.43                          |
|                               |                        |                                 |                              |                   | 126251  |            | NULO                                 |                            | 0.00                      | 7,272,433.43                          |
|                               |                        |                                 |                              |                   | 126252  | 24/10/2016 | ANDY RUBERCIDES MATEO MOQUEA         |                            | 1,500.00                  | 7,270,933.43                          |
|                               |                        |                                 |                              |                   | 126253  | 24/10/2016 | RUBI SANCHEZ ACOSTA                  |                            | 1,000.00                  | 7,269,933.43                          |
|                               |                        |                                 |                              |                   | 126254  | 24/10/2016 | YESSENIA SANTANA FELIZ               |                            | 1,000.00                  | 7,268,933.43                          |
|                               |                        |                                 |                              |                   | 126255  | 24/10/2016 | ESTEFANNY PAOLA GONZALEZ SEGURA      |                            | 1,000.00                  | 7,267,933.43                          |
|                               |                        |                                 |                              |                   | 126256  | 24/10/2016 | SELIDA ISMERAILY LOPEZ RUIZ          |                            | 1,000.00                  | 7,266,933.43                          |
|                               |                        |                                 |                              |                   | 126257  | 24/10/2016 | MARIA VIRGEN MORILLO SANCHEZ         |                            | 2,500.00                  | 7,264,433.43                          |
|                               |                        |                                 |                              |                   | 126258  | 24/10/2016 | ROSAURA PILAR CERON                  |                            | 2,000.00                  | 7,262,433.43                          |
|                               |                        |                                 |                              |                   | 126259  | 24/10/2016 | JAVIELINA PEÑA DIAZ                  |                            | 1,500.00                  | 7,260,933.43                          |
|                               |                        |                                 |                              |                   | 126260  | 24/10/2016 | ELVIRA PEÑA                          |                            | 37,700.00                 | 7,223,233.43                          |
|                               |                        |                                 |                              |                   | 126261  | 25/10/2016 | DIANA CAROLINA FELIZ MORETA          |                            | 1,500.00                  | 7,221,733.43                          |
|                               |                        |                                 |                              |                   | 2016-10-  | 31/10/2016 | PROCOMUNIDAD                         |                            | 674.00                    | 7,221,059.43                          |

ANEXO III

| Balance Inicial (A)<br>: RD\$ |                        | 0.00                            |                              |                   | Aprobado por el Director General de<br>Contabilidad Gubernamental |            |                                      |                            |                           |                                       |
|-------------------------------|------------------------|---------------------------------|------------------------------|-------------------|---|------------|--------------------------------------|----------------------------|---------------------------|---------------------------------------|
| Transferencia Recibida<br>(B) |                        |                                 |                              |                   | APLICACIÓN O USO DE LOS RECURSOS RECIBIDOS<br>(E)                 |            |                                      |                            |                           | Balance en<br>Cuenta<br>(G) = (D - F) |
| Fecha                         | No.<br>Libramie<br>nto | Institución de la Transferencia | Tipo de<br>Transfe<br>rencia | Monto<br>Recibido | No.<br>Cheque<br>/Transf.<br>004                                  | Fecha      | Nombre del Beneficiario              | Sub-<br>Cuenta<br>de Gasto | Monto<br>Ejecutado<br>(F) |                                       |
|                               |                        |                                 |                              |                   |   | 02/11/2016 | PABLO GIL                            |                            | 37,560.30                 | 7,183,499.13                          |
|                               |                        |                                 |                              |                   | 126262  | 03/11/2016 | MANUEL ALBERTO MARTE ROSARIO         |                            | 172,979.29                | 7,010,519.84                          |
|                               |                        |                                 |                              |                   | 126263  | 17/11/2016 | MARIA SUAREZ TEJADA                  |                            | 2,500.00                  | 7,008,019.84                          |
|                               |                        |                                 |                              |                   | 126264  | 17/11/2016 | SANDRA YERMINA RODRIGUEZ VARGAS      |                            | 2,500.00                  | 7,005,519.84                          |
|                               |                        |                                 |                              |                   | 126265  | 17/11/2016 | SHAKIRA LISBETH DE LA CRUZ RODRIGUEZ |                            | 2,000.00                  | 7,003,519.84                          |
|                               |                        |                                 |                              |                   | 126266  | 17/11/2016 | YENY MASSIEL FELIZ PEREZ             |                            | 2,000.00                  | 7,001,519.84                          |
|                               |                        |                                 |                              |                   | 126267  | 17/11/2016 | CASIMIRO ANTONIO MEDINA FELIZ        |                            | 2,000.00                  | 6,999,519.84                          |
|                               |                        |                                 |                              |                   | 126268  | 17/11/2016 | JOSEFINA YOVANNA RODRIGUEZ TEJEDA    |                            | 1,000.00                  | 6,998,519.84                          |
|                               |                        |                                 |                              |                   | 126269  | 17/11/2016 | BRANNY ISABEL MORETA MOSQUEA         |                            | 2,000.00                  | 6,996,519.84                          |
|                               |                        |                                 |                              |                   | 126270  | 17/11/2016 | MIGUEL ANTONIO PIÑA                  |                            | 2,000.00                  | 6,994,519.84                          |
|                               |                        |                                 |                              |                   | 126271  | 17/11/2016 | BENNY RODRIGUEZ FERRERAS             |                            | 2,000.00                  | 6,992,519.84                          |
|                               |                        |                                 |                              |                   | 126272  | 17/11/2016 | JHON MANUEL MATEO FELIZ              |                            | 1,500.00                  | 6,991,019.84                          |
|                               |                        |                                 |                              |                   | 126273  | 17/11/2016 | DIANA CAROLINA FELIZ MORETA          |                            | 1,500.00                  | 6,989,519.84                          |
|                               |                        |                                 |                              |                   | 126274  | 17/11/2016 | ANDY RUBERCIDES MATEO MOQUEA         |                            | 1,500.00                  | 6,988,019.84                          |
|                               |                        |                                 |                              |                   | 126275  | 17/11/2016 | RUBI SANCHEZ ACOSTA                  |                            | 1,000.00                  | 6,987,019.84                          |
|                               |                        |                                 |                              |                   | 126276  | 17/11/2016 | YESSENIA SNATANA FELIZ               |                            | 1,000.00                  | 6,986,019.84                          |
|                               |                        |                                 |                              |                   | 126277  | 17/11/2016 | ESTEFANNY PAOLA GONZALEZ SEGURA      |                            | 1,000.00                  | 6,985,019.84                          |
|                               |                        |                                 |                              |                   | 126278  | 17/11/2016 | SELIDA ISMERAILY LOPEZ RUIZ          |                            | 1,000.00                  | 6,984,019.84                          |
|                               |                        |                                 |                              |                   | 126279  | 17/11/2016 | MARIA VIRGEN MORILLO SANCHEZ         |                            | 2,500.00                  | 6,981,519.84                          |
|                               |                        |                                 |                              |                   | 126280  | 17/11/2016 | ROSAURA PILAR CERON                  |                            | 2,000.00                  | 6,979,519.84                          |
|                               |                        |                                 |                              |                   | 126281  | 17/11/2016 | JAVIELINA PEÑA DIAZ                  |                            | 1,500.00                  | 6,978,019.84                          |
|                               |                        |                                 |                              |                   | 126282  | 18/11/2016 | ELVIRA PEÑA                          |                            | 37,337.75                 | 6,940,682.09                          |
|                               |                        |                                 |                              |                   | 126283  | 18/11/2016 | PABLO M. GIL                         |                            | 37,765.23                 | 6,902,916.86                          |
|                               |                        |                                 |                              |                   | 126284  |            |                                      |                            |                           |                                       |

| Balance Inicial (A)<br>: RD\$ |                        | 0.00                            |                              |                   | Aprobado por el Director General de<br>Contabilidad Gubernamental |            |  |                            |                           |                                       |
|-------------------------------|------------------------|---------------------------------|------------------------------|-------------------|---|------------|--|----------------------------|---------------------------|---------------------------------------|
| Transferencia Recibida<br>(B) |                        |                                 |                              |                   | APLICACIÓN O USO DE LOS RECURSOS RECIBIDOS<br>(E)                 |            |  |                            |                           | Balance en<br>Cuenta<br>(G) = (D - F) |
| Fecha                         | No.<br>Libramie<br>nto | Institución de la Transferencia | Tipo de<br>Transfe<br>rencia | Monto<br>Recibido | No.<br>Cheque<br>/Transf.<br>2016-11-<br>002                      | Fecha      | Nombre del Beneficiario                    | Sub-<br>Cuenta<br>de Gasto | Monto<br>Ejecutado<br>(F) |                                       |
|                               |                        |                                 |                              |                   |   | 30/11/2016 | PROCOMUNIDAD                               |                            | 776.72                    | 6,902,140.14                          |
|                               |                        |                                 |                              |                   | 126285  | 01/12/2016 | COLECTOR DE IMPUESTOS INTERNOS             |                            | 3,371.85                  | 6,898,768.29                          |
|                               |                        |                                 |                              |                   | 126286  | 01/12/2016 | COLECTOR DE IMPUESTOS INTERNOS             |                            | 4,006.63                  | 6,894,761.66                          |
|                               |                        |                                 |                              |                   | 126287  | 02/12/2016 | FERRETERIA E INMOBILIARIA FRIAS HNOS, SRL. |                            | 229,181.51                | 6,665,580.15                          |
|                               |                        |                                 |                              |                   | 126288  | 05/12/2016 | OFICINA UNIVERSAL, S.A.                    |                            | 70,512.00                 | 6,595,068.15                          |
|                               |                        |                                 |                              |                   | 126289  | 07/12/2016 | CARLOS ALVAREZ GUZMAN                      |                            | 5,000.00                  | 6,590,068.15                          |
|                               |                        |                                 |                              |                   | 126290  | 08/12/2016 | MARIA SUAREZ TEJEDA                        |                            | 2,500.00                  | 6,587,568.15                          |
|                               |                        |                                 |                              |                   | 126291  |            | NULO                                       |                            | 0.00                      | 6,587,568.15                          |
|                               |                        |                                 |                              |                   | 126292  | 08/12/2016 | SHAKIRA LISBETH DE LA CRUZ RODRIGUEZ       |                            | 2,000.00                  | 6,585,568.15                          |
|                               |                        |                                 |                              |                   | 126293  | 08/12/2016 | YENNY MASIEL FELIZ PEREZ                   |                            | 2,000.00                  | 6,583,568.15                          |
|                               |                        |                                 |                              |                   | 126294  | 08/12/2016 | CASIMIRO ANTONIO MEDINA FELIZ              |                            | 2,000.00                  | 6,581,568.15                          |
|                               |                        |                                 |                              |                   | 126295  | 08/12/2016 | JOSEFINA YOVANNA RODRIGUEZ TEJEDA          |                            | 1,000.00                  | 6,580,568.15                          |
|                               |                        |                                 |                              |                   | 126296  | 08/12/2016 | BRANNY ISABEL MORETA MOSQUEA               |                            | 2,000.00                  | 6,578,568.15                          |
|                               |                        |                                 |                              |                   | 126297  | 08/12/2016 | MIGUEL ANTONIO PIÑA                        |                            | 2,000.00                  | 6,576,568.15                          |
|                               |                        |                                 |                              |                   | 126298  | 08/12/2016 | BENNY RODRIGUEZ FERRERAS                   |                            | 2,000.00                  | 6,574,568.15                          |
|                               |                        |                                 |                              |                   | 126299  | 08/12/2016 | JHON MANUEL MATEO FELIZ                    |                            | 1,500.00                  | 6,573,068.15                          |
|                               |                        |                                 |                              |                   | 126300  | 08/12/2016 | DIANA CAROLINA FELIZ MORETA                |                            | 1,500.00                  | 6,571,568.15                          |
|                               |                        |                                 |                              |                   | 126301  | 08/12/2016 | ANDY RUBERCIDES MATEO MOQUEA               |                            | 1,500.00                  | 6,570,068.15                          |
|                               |                        |                                 |                              |                   | 126302  | 08/12/2016 | RUBI SANCHEZ ACOSTA                        |                            | 1,000.00                  | 6,569,068.15                          |
|                               |                        |                                 |                              |                   | 126303  | 08/12/2016 | YESSENIA SANTANA FELIZ                     |                            | 1,000.00                  | 6,568,068.15                          |
|                               |                        |                                 |                              |                   | 126304  | 08/12/2016 | ESTEFANNY PAOLA GONZALEZ SEGURA            |                            | 1,000.00                  | 6,567,068.15                          |
|                               |                        |                                 |                              |                   | 126305  | 08/12/2016 | SELIDA ISMERAILY LOPEZ RUIZ                |                            | 1,000.00                  | 6,566,068.15                          |
|                               |                        |                                 |                              |                   | 126306  | 08/12/2016 | MARIA VIRGEN MORILLO SANCHEZ               |                            | 2,500.00                  | 6,563,568.15                          |
|                               |                        |                                 |                              |                   | 126307  | 08/12/2016 | ROSAURA PILAR CERON                        |                            | 2,000.00                  | 6,561,568.15                          |

ANEXO III

| Balance Inicial (A)<br>: RD\$ |                        | 0.00                            |                              |                   | Aprobado por el Director General de<br>Contabilidad Gubernamental |            |                                 |                            |                           |                                       |
|-------------------------------|------------------------|---------------------------------|------------------------------|-------------------|---|------------|---------------------------------|----------------------------|---------------------------|---------------------------------------|
| Transferencia Recibida<br>(B) |                        |                                 |                              |                   | APLICACIÓN O USO DE LOS RECURSOS RECIBIDOS<br>(E)                 |            |                                 |                            |                           | Balance en<br>Cuenta<br>(G) = (D - F) |
| Fecha                         | No.<br>Libramie<br>nto | Institución de la Transferencia | Tipo de<br>Transfe<br>rencia | Monto<br>Recibido | No.<br>Cheque<br>/Transf.   | Fecha      | Nombre del Beneficiario         | Sub-<br>Cuenta<br>de Gasto | Monto<br>Ejecutado<br>(F) |                                       |
|                               |                        |                                 |                              |                   | 126308  | 08/12/2016 | JAVIELINA PEÑA DIAZ             |                            | 1,500.00                  | 6,560,068.15                          |
|                               |                        |                                 |                              |                   | 126309  | 08/12/2016 | SANDRA YERMINA RODRIGUEZ VARGAS |                            | 2,500.00                  | 6,557,568.15                          |
|                               |                        |                                 |                              |                   | 126310  | 09/12/2016 | ANTONIO DELGADO LORENZO         |                            | 10,000.00                 | 6,547,568.15                          |
|                               |                        |                                 |                              |                   | 126311  | 09/12/2016 | VICKY A. BONILLA HERNANDEZ.     |                            | 10,000.00                 | 6,537,568.15                          |
|                               |                        |                                 |                              |                   | 126312  | 09/12/2016 | JUAN Y. HICIANO JAVIER          |                            | 10,000.00                 | 6,527,568.15                          |
|                               |                        |                                 |                              |                   | 126313  | 09/12/2016 | JUAN FRANCO                     |                            | 10,000.00                 | 6,517,568.15                          |
|                               |                        |                                 |                              |                   | 126314  | 09/12/2016 | NELSON FELIZ RUBIO              |                            | 10,000.00                 | 6,507,568.15                          |
|                               |                        |                                 |                              |                   | 126315  | 09/12/2016 | ALDO V. DE LA CRUZ              |                            | 10,000.00                 | 6,497,568.15                          |
|                               |                        |                                 |                              |                   | 126316  | 09/12/2016 | ARACELY M. GOMEZ DIAZ           |                            | 10,000.00                 | 6,487,568.15                          |
|                               |                        |                                 |                              |                   | 126317  | 09/12/2016 | ANDRES ROJAS MOREL              |                            | 10,000.00                 | 6,477,568.15                          |
|                               |                        |                                 |                              |                   | 126318  | 09/12/2016 | JOSE M. LORA MALDONADO          |                            | 10,000.00                 | 6,467,568.15                          |
|                               |                        |                                 |                              |                   | 126319  | 09/12/2016 | BIENVENIDO TIRSON GOMEZ         |                            | 10,000.00                 | 6,457,568.15                          |
|                               |                        |                                 |                              |                   | 126320  | 09/12/2016 | CARLOS M. GARCIA MARTINEZ       |                            | 10,000.00                 | 6,447,568.15                          |
|                               |                        |                                 |                              |                   | 126321  | 09/12/2016 | JOSE JOAQUIN BAEZ PEREZ         |                            | 10,000.00                 | 6,437,568.15                          |
|                               |                        |                                 |                              |                   | 126322  | 09/12/2016 | YHAEL ANT. BAEZ CABRERA         |                            | 10,000.00                 | 6,427,568.15                          |
|                               |                        |                                 |                              |                   | 126323  | 09/12/2016 | ANDRES DE LEON                  |                            | 10,000.00                 | 6,417,568.15                          |
|                               |                        |                                 |                              |                   | 126324  | 09/12/2016 | GUEDALIAS MADINA ENCARNACION    |                            | 10,000.00                 | 6,407,568.15                          |
|                               |                        |                                 |                              |                   | 126325  | 09/12/2016 | FRANKLIN MORENO POLANCO         |                            | 10,000.00                 | 6,397,568.15                          |
|                               |                        |                                 |                              |                   | 126326  | 09/12/2016 | AGUSTIN ANT. DELGADO VICTORIANO |                            | 10,000.00                 | 6,387,568.15                          |
|                               |                        |                                 |                              |                   | 126327  | 12/12/2016 | OFICINA UNIVERSAL, S.A.         |                            | 9,220.80                  | 6,378,347.35                          |
|                               |                        |                                 |                              |                   | 126328  | 14/12/2016 | PABLO GIL                       |                            | 100,000.00                | 6,278,347.35                          |
|                               |                        |                                 |                              |                   | 126329  | 15/12/2016 | ROSAURA MILQUEYA PEREZ DE JESUS |                            | 362,123.44                | 5,916,223.91                          |
|                               |                        |                                 |                              |                   | 126330  |            | NULO                            |                            | 0.00                      | 5,916,223.91                          |
|                               |                        |                                 |                              |                   | 126331  | 15/12/2016 | PABLO GIL                       |                            | 180,000.00                | 5,736,223.91                          |
|                               |                        |                                 |                              |                   | 126332  | 15/12/2016 | PABLO GIL                       |                            | 1,767,000.00              | 3,969,223.91                          |
|                               |                        |                                 |                              |                   | 126333  | 16/12/2016 | CECOMSA                         |                            | 24,025.33                 | 3,945,198.58                          |
|                               |                        |                                 |                              |                   | 126334  | 22/12/2016 | PABLO M. GIL                    |                            | 37,256.60                 | 3,907,941.98                          |

ANEXO III

| Balance Inicial (A)<br>: RD\$ |                        | 0.00                            |                              | Aprobado por el Director General de<br>Contabilidad Gubernamental |                           |            |                               |                            |                           |                                       |
|-------------------------------|------------------------|---------------------------------|------------------------------|---|---------------------------|------------|-------------------------------|----------------------------|---------------------------|---------------------------------------|
| Transferencia Recibida<br>(B) |                        |                                 |                              | APLICACIÓN O USO DE LOS RECURSOS RECIBIDOS<br>(E)                 |                           |            |                               |                            |                           | Balance en<br>Cuenta<br>(G) = (D - F) |
| Fecha                         | No.<br>Libramie<br>nto | Institución de la Transferencia | Tipo de<br>Transfe<br>rencia | Monto<br>Recibido   | No.<br>Cheque<br>/Transf. | Fecha      | Nombre del Beneficiario       | Sub-<br>Cuenta<br>de Gasto | Monto<br>Ejecutado<br>(F) |                                       |
|                               |                        |                                 |                              |   |                           | 6          |                               |                            |                           |                                       |
|                               |                        |                                 |                              |   | 126335                    | 27/12/2016 | INAVI                         |                            | 9,000.00                  | 3,898,941.98                          |
|                               |                        |                                 |                              |   | 126336                    | 27/12/2016 | ENMANUEL FELIZ                |                            | 7,000.00                  | 3,891,941.98                          |
|                               |                        |                                 |                              |   | 126337                    | 28/12/2016 | DANIEL INMAULADO URBAEZ FELIZ |                            | 5,000.00                  | 3,886,941.98                          |
|                               |                        |                                 |                              |   | 126338                    |            | NULO                          |                            | 0.00                      | 3,886,941.98                          |
|                               |                        |                                 |                              |   | 126339                    | 29/12/2016 | ELVIRA MARISOL PEÑA           |                            | 28,690.38                 | 3,858,251.60                          |
|                               |                        |                                 |                              |   | 126340                    | 20/12/2016 | PABLO M. GIL                  |                            | 49,449.88                 | 3,808,801.72                          |
| 30/12/2016                    | 2016-12-005            | PABLO M. GIL                    |                              | 2,500.00  |                           |            |                               |                            |                           | 3,811,301.72                          |
| 30/12/2016                    | 2016-12-006            | PABLO M. GIL                    |                              | 22,830.00   |                           |            |                               |                            |                           | 3,834,131.72                          |
|                               |                        |                                 |                              |   | 2016-12-008               | 30/12/2016 | PROCOMUNIDAD                  |                            | 4,771.26                  | 3,829,360.46                          |
|                               |                        |                                 |                              |   |                           |            |                               |                            |                           | 3,829,360.46                          |
| <b>Totales</b>                |                        |                                 |                              | <b>7,565,630.00</b>   |                           |            |                               |                            | <b>21,308,799.45</b>      | <b>3,829,360.46</b>                   |

CHEQUES NULOS 3,584,775.69  
TOTAL CREDITOS **11,150,405.69**

TOTAL SEGÚN MOVIMIENTOS LIBROS AL 31/12/16 11,150,405.69  
**DIFERENCIA -**

**RESUMEN DEBITOS**  
RECEPCION FONDO ESPECIAL DE LA PRESIDENCIA 5,000,000.00  
DEPOSITO DEVOLUCION BRIGADA, PROGRAMA INSERCCION 31,000.00  
ABONO A LOS PRESTAMOS 3531,3533,3534 y 3535, 3544 y 3550 2,480,000.00  
DEVOLUCION CK SUJETO A LIQUIDACION 126328 2,500.00  
DEPOSITO RETENCIONES CK SUJETO A LIQUIDACION 126331 22,830.00  
TREINTEGRO DE CHEQUES 29,300.00  
CHEQUES NULOS 3,584,775.69  
**TOTAL MOVIMIENTOS 11,150,405.69**

CHEQUES NULOS 3,584,775.69  
TOTAL DEBITOS **24,893,575.14**

TOTAL SEGÚN MOVIMIENTOS LIBROS AL 31/12/16 24,893,575.14  
**DIFERENCIA -**

| RESUMEN CREDITOS                                 | MONTOS               | IMPUESTOS<br>RETENIDOS/PAGADOS | TOTAL NETO           |
|--|----------------------|--------------------------------|----------------------|
| FONDOS SUJETO A LIQUIDACION                      | 1,947,000.00         |                                | 1,947,000.00         |
| PAGOS A PROYECTOS                                | 12,809,459.27        | 275,110.54                     | 13,084,569.81        |
| REPARACIONES DE VIVIENDAS                        | 2,450,766.60         | 108,441.00                     | 2,559,207.60         |
| PAGOS PROGRAMA DE INSERCCION<br>COMUNITARIA      | 1,775,181.51         |                                | 1,775,181.51         |
| AYUDAS Y DONACIONES                              | 962,898.35           | 6,094.02                       | 968,992.37           |
| GASTOS GENERALES Y ADMINISTRATIVOS               | 845,300.47           | 21,300.51                      | 866,600.98           |
| RETENCIONES A TERCEROS 2015 PAGADAS A<br>LA DGII | 58,675.05            |                                | 58,675.05            |
| CARGOS BANCARIOS                                 | 46,072.12            |                                | 46,072.12            |
| SOBRANTE DE CUEQUE 126328                        | 2,500.00             |                                | 2,500.00             |
| <b>NETO TRANSFERIDO</b>                          | <b>20,897,853.37</b> | <b>410,946.07</b>              | <b>21,308,799.44</b> |
| CHEQUES NULOS                                    | 3,584,775.69         |                                | 3,584,775.69         |
| <b>TOTAL MOVIMIENTOS LIBROS 31/12/2016</b>       | <b>24,482,629.06</b> | <b>410,946.07</b>              | <b>24,893,575.13</b> |

Preparado por

Fecha de Preparación

Revisado por

Fecha de Revisión

**ANEXO III**  
**Cuadro No. 3.**  
**Cuentas por Pagar a Diciembre 2016**

**CONTRALORIA GENERAL DE LA REPUBLICA**  
**DIRECCION UNIDADES DE AUDITORIA INTERNA GUBERNAMENTAL**  
**RELACION DE FACTURAS PENDIENTES DE PAGO 31 DE DICIEMBRE 2016**  
**INSTITUCION: FONDO DE PROMOCION A LAS INICIATIVAS COMUNITARIAS (PROCOMUNIDAD)**

**UNIDAD: AUDITORIA INTERNA**

**FECHA: 6/1/2017**

| Ref.                    | Cant. | FACT. NUM. | NO. LIB | COMP. GUBERNAMENTAL | CONCEPTO  | MONTO BRUTO       | RETENCION N      | ITBIS | NETO              | CONDICION | FECHA FACTURA | FECHA RECIBIDA | OBSERVACIONES                 | FECHA PAGO |
|-------------------------|-------|------------|---------|---------------------|---|-------------------|------------------|-------|-------------------|-----------|---------------|----------------|-------------------------------|------------|
| <b>ANTONIO P. HACHE</b> |       |            |         |                     |   | <b>311,158.86</b> | <b>13,184.69</b> | -     | <b>297,974.17</b> |           |               |                |                               |            |
|                         |       | 447821     | 851     | A010010011500009527 | COMPRA DE MADERA  | 311,158.86        | 13,184.69        |       | 297,974.17        | CREDITO   | 11/11/2016    | 15/11/2016     | Libramiento pendiente de pago | 17/1/2017  |
| <b>AYUNTAMIENTO</b>     |       |            |         |                     |   | <b>960.00</b>     | -                | -     | <b>960.00</b>     |           |               |                |                               |            |
|                         |       | 21470638   | 829     | A020010011500013418 | RECOGIDA DE BASURA MES DICIEMBRE/2016                       | 960.00            |                  |       | 960.00            | CREDITO   | 7/12/2016     | 13/12/2016     | Libramiento pendiente de pago | 29/12/2016 |
| <b>CODETEL</b>          |       |            |         |                     |   | <b>123,149.13</b> | <b>4,778.92</b>  | -     | <b>118,370.21</b> |           |               |                |                               |            |
| <b>X</b>                |       | 98         |         | A010010011501806538 | REGISTRO FACT. POR SERVICIOS TELEFONICO MES DICIEMBRE /2016 | 60,972.40         | 2,373.83         |       | 58,598.57         | CREDITO   | 28/12/2016    | 28/12/2016     |                               |            |
| <b>X</b>                |       | 69         |         | A020010011500299425 | SERVICIOS DE INTERNET MES DICIEMBRE /2016                   | 2,128.69          | 82.51            |       | 2,046.18          | CREDITO   | 28/12/2016    | 28/12/2016     |                               |            |
| <b>X</b>                |       | 69         |         | A020010011500299426 | SERVICIOS DE INTERNET MES DICIEMBRE /2016                   | 2,128.69          | 82.51            |       | 2,046.18          | CREDITO   | 28/12/2016    | 28/12/2016     |                               |            |
| <b>X</b>                |       | 96         |         | A010010011501782299 | REGISTRO FACT. POR SERVICIOS TELEFONICO MES OCTUBRE /2016   | 57,919.35         | 2,240.07         |       | 55,679.28         | CREDITO   | 28/10/2016    | 26/12/2016     |                               |            |
| <b>CAASD</b>            |       |            |         |                     |   | <b>3,199.00</b>   | -                | -     | <b>3,199.00</b>   |           |               |                |                               |            |
|                         |       | 55160192   | 867     | A020010011500133134 | SUMINISTRO DE AGUA SECT. ESPERILLA MES                      | 849.00            |                  |       | 849.00            | CREDITO   | 9/12/2016     | 14/12/2016     | Libramiento pendiente de      | 9/11/2017  |

ANEXO III

| Ref.                          | Cant. | FACT. NUM.    | NO. LIB | COMP. GUBERNAMENTAL | CONCEPTO   | MONTO BRUTO         | RETENCION         | ITBIS           | NETO                | CONDICION | FECHA FACTURA | FECHA RECIBIDA | OBSERVACIONES                 | FECHA PAGO |
|-------------------------------|-------|---------------|---------|---------------------|--|---------------------|-------------------|-----------------|---------------------|-----------|---------------|----------------|-------------------------------|------------|
|                               |       |               |         |                     | DICIEMBRE/2016   |                     |                   |                 |                     |           |               |                | pago                          |            |
|                               |       | 55168508      | 864     | A020010011500133330 | SUMINISTRO DE AGUA MES DICIEMBRE/2016                                      | 1,412.00            |                   |                 | 1,412.00            | CREDITO   | 12/12/2016    | 14/12/2016     | Libramiento pendiente de pago | 3/1/2017   |
|                               |       | 55168509      | 864     | A020010011500133331 | SUMINISTRO DE AGUA MES DICIEMBRE/2016                                      | 472.00              |                   |                 | 472.00              | CREDITO   | 12/12/2016    | 14/12/2016     | Libramiento pendiente de pago | 3/1/2017   |
|                               |       | 55168510      | 864     | A020010011500133332 | SUMINISTRO DE AGUA MES DICIEMBRE/2016                                      | 466.00              |                   |                 | 466.00              | CREDITO   | 12/12/2016    | 14/12/2016     | Libramiento pendiente de pago | 3/1/2017   |
| <b>CENTRO CUESTA NACIONAL</b> |       |               |         |                     |  | <b>3,100,000.00</b> | <b>155,000.00</b> | <b>-</b>        | <b>2,945,000.00</b> |           |               |                |                               |            |
|                               |       | 3595          | 841     | A020020011500003595 | ADQUISICION DE BONOS ALIMENTICIOS DEL AÑO/2016                             | 3,100,000.00        | 155,000.00        |                 | 2,945,000.00        | CREDITO   | 25/11/2016    | 15/12/2016     | Libramiento pendiente de pago | 2/1/2016   |
| <b>DELTA COMERCIAL</b>        |       |               |         |                     |  | <b>4,769,674.12</b> | <b>183,271.23</b> | <b>4,822.63</b> | <b>4,581,580.26</b> |           |               |                |                               |            |
|                               |       | P92536        | 860     | A020020021500023168 | REGISTRO FACT. POR REPARACION TANQUE DE FREMNO VEHICULO PLACA NO. EL 05908 | 13,764.07           | 583.22            | 629.88          | 12,550.97           | CREDITO   | 15/11/2016    | 16/11/2016     | Libramiento pendiente de pago | 23/1/2017  |
|                               |       | P88578        | 858     | A020020021500022688 | MANTENIMIENTO GRAL VEHICULO PLACA EL05908                                  | 36,169.84           | 1,532.62          | 1,655.23        | 32,981.99           | CREDITO   | 27/9/2016     | 28/9/2016      | Libramiento pendiente de pago | 23/1/2017  |
|                               |       | P93192        | 861     | A020020021500023282 | REPARACION TANQUE DE FREMNO VEHICULO PLACA NO. EL 05908                    | 55,449.46           | 2,349.55          | 2,537.52        | 50,562.39           | CREDITO   | 28/11/2016    | 2/12/2016      | Libramiento pendiente de pago | 23/1/2017  |
| <b>X</b>                      |       | A88146        | N/A     | A010010011500000745 | COMPRA DE UNA CAMIONETA TOYOTA HILUX DEL AÑO/2016                          | 2,169,225.00        | 82,857.12         |                 | 2,086,367.88        | CREDITO   | 12/12/2016    | 14/12/2016     |                               |            |
| <b>X</b>                      |       |               | N/A     | FACTURA PROFORMA    | COMPRA DE UNA CAMIONETA TOYOTA HILUX DEL AÑO/2017                          | 2,486,300.00        | 95,577.29         |                 | 2,390,722.71        | CREDITO   | 28/12/2016    | 28/12/2016     |                               |            |
|                               |       | 26470A        | 884     | A030020011500001779 | COMPRA DE MBANDAS DE FRENOS DELANTERO VEHICULO PLACA EL05904               | 8,765.75            | 371.43            |                 | 8,394.32            | CREDITO   | 19/12/2016    | 19/12/2016     | Libramiento pendiente de pago | 26/1/2017  |
| <b>EDEESTE</b>                |       |               |         |                     |  | <b>106,051.12</b>   | <b>5,302.56</b>   | <b>-</b>        | <b>100,748.56</b>   |           |               |                |                               |            |
| <b>X</b>                      |       | 1511253315-03 | N/A     | A020010011500413965 | SUMINISTRO DE ENERGIA ELECTRICA MES DICIEMBRE/2016                         | 106,051.12          | 5,302.56          |                 | 100,748.56          | CREDITO   | 19/12/2016    | 27/12/2016     |                               |            |
| <b>EDESUR</b>                 |       |               |         |                     |  | <b>77,862.27</b>    | <b>3,893.12</b>   | <b>-</b>        | <b>73,969.15</b>    |           |               |                |                               |            |
| <b>X</b>                      |       | 5591947187-62 | N/A     | A010010011500684828 | SUMINISTRO DE ENERGIA ELECTRICA LA ESPERILLA MES DICIEMBRE/2017            | 77,862.27           | 3,893.12          |                 | 73,969.15           | CREDITO   | 31/12/2016    | 31/12/2016     |                               |            |
| <b>EDITORA LISTIN DIARIO</b>  |       |               |         |                     |  | <b>10,350.00</b>    | <b>517.50</b>     | <b>-</b>        | <b>9,832.50</b>     |           |               |                |                               |            |
| <b>X</b>                      |       | 1810578       | 915     | A030030011500007240 | RENOVACION PERIODICO LISTIN DIARIO   | 10,350.00           | 517.50            |                 | 9,832.50            | CREDITO   | 01/12/*2016   | 27/12/2016     | Libramiento pendiente de pago | 11/1/2017  |

ANEXO III



| Ref.   | Cant. | FACT. NUM. | NO. LIB    | COMP. GUBERNAMENTAL                        | CONCEPTO  | MONTO BRUTO       | RETENCION        | ITBIS            | NETO              | CONDICION | FECHA FACTURA            | FECHA RECIBIDA           | OBSERVACIONES                 | FECHA PAGO |
|--|-------|------------|------------|--|---|-------------------|------------------|------------------|-------------------|-----------|--------------------------|--------------------------|-------------------------------|------------|
| <b>FASACA, AUTO APRTS, SRL</b>                     |       |            |            |  |   | <b>105,964.55</b> | <b>4,490.03</b>  | <b>-</b>         | <b>101,474.52</b> |           |                          |                          |                               |            |
|  |       | 20011764   | 857        | A010010051500003142                        | COMPRA DE PIEZAS PARA EL VEHICULO PLACA NO. EL05903                 | 9,099.95          | 385.59           |                  | 8,714.36          | CREDITO   | 18/10/2016               | 18/10/2016               | Libramiento pendiente de pago | 23/1/2017  |
|  |       | 20012488   | 883        | A010010050100003193<br>A010010051500003158 | COMPRA DE PIEZAS AL VEHICULO PLACA NO.                              | 20,464.93         | 867.16           |                  | 19,597.77         | CREDITO   | 18/11/2016<br>20/12/2016 | 22/11/2016<br>24/12/2016 | Libramiento pendiente de pago | 25/1/2017  |
|  |       | 20012399   | 855        | A010010051500003153                        | COMPRA DE PIEZAS AL VEHICULO PLACA EL05904                          | 14,499.94         | 614.41           |                  | 13,885.53         | CREDITO   | 12/12/2016               | 13/12/2016               | Libramiento pendiente de pago | 23/1/2017  |
|  |       | 20012472   | 873        | A010010051500003156                        | COMPRA DE ACEITES PARA LOS VEHICULOS DE LA INSTITUCION              | 47,499.74         | 2,012.70         |                  | 45,487.04         | CREDITO   | 19/12/2016               | 19/12/2016               | Libramiento pendiente de pago | 24/1/2017  |
|  |       | 20012518   | 916        | A010010051500003159                        | COMPRA DE PIEZAS AL VEHICULO PLACA EL05905                          | 14,399.99         | 610.17           |                  | 13,789.82         | CREDITO   | 23/12/2016               | 26/12/2016               | Libramiento pendiente de pago | 11/1/2017  |
| <b>GOBERNACION</b>                                 |       |            |            |  |   | <b>12,000.00</b>  | <b>-</b>         | <b>-</b>         | <b>12,000.00</b>  |           |                          |                          |                               |            |
|  |       | 97         | 810        | A010010011500001133                        | MANTENIMIENTO AREAS COMUNES MES DICIEMBRE/16                        | 12,000.00         |                  |                  | 12,000.00         | CREDITO   | 1/12/2016                | 12/01/2016               | Libramiento pendiente de pago | 30/12/2016 |
| <b>HYLSA</b>                                       |       |            |            |  |   | <b>6,211.37</b>   | <b>263.20</b>    | <b>-</b>         | <b>5,948.17</b>   |           |                          |                          |                               |            |
|  |       | O1FC460010 | 840        | A010010011500006444                        | REGISTRO FACT. POR COMPRA DE BATERIA AL VEHICULO PLACA NO. EL05905  | 6,211.37          | 263.20           |                  | 5,948.17          | CREDITO   | 7/12/2016                | 7/12/2016                | Libramiento pendiente de pago | 16/1/2016  |
| <b>SOCIEDAD PARA INVERSIONES PUERTO PLATA, SRL</b> |       |            |            |  |   | <b>659,643.60</b> | <b>55,902.00</b> | <b>30,187.08</b> | <b>573,554.52</b> |           |                          |                          |                               |            |
|  |       | 285        | 804        | A010010011500000070                        | REGISTRO FACT. POR ALQUILER DEL LOCAL COMERCIAL SECTOR LA ESPERILLA | 329,432.40        | 27,918.00        | 15,075.72        | 286,438.68        | CREDITO   | 1/12/2016                | 7/12/2016                | Libramiento pendiente de pago | 23/1/2017  |
|  |       | 286        | 923<br>924 | A010010011500000071                        | REGISTRO FACT. POR ALQUILER DEL LOCAL COMERCIAL SECTOR LA ESPERILLA | 330,211.20        | 27,984.00        | 15,111.36        | 287,115.84        | CREDITO   | 21/12/2016               | 25/12/2016               | Libramiento pendiente de pago | 10/1/2017  |
| <b>JOHNNY MAUAD</b>                                |       |            |            |  |   | <b>63,000.67</b>  | <b>2,669.52</b>  | <b>9,610.27</b>  | <b>50,720.88</b>  |           |                          |                          |                               |            |
| <b>X</b>   |       | 20160505   | N/A        | A010010011500000153                        | SUMINISTRO DE ALMUERZOS AL PERSONAL MES ABRIL/2016                  | 63,000.67         | 2,669.52         | 9,610.27         | 50,720.88         | CREDITO   | 6/5/2016                 | 6/5/2016                 |                               |            |
| <b>LUDISA</b>                                      |       |            |            |  |   | <b>149,792.94</b> | <b>6,347.16</b>  | <b>-</b>         | <b>143,445.78</b> |           |                          |                          |                               |            |
|  |       | 1000280106 | 852        | A010010011500003818                        | RESTANTE COMPRA DE GOMAS VEHICULO PLACA 00906 Y EL05905             | 10,929.12         | 463.10           |                  | 10,466.02         | CREDITO   | 15/8/2016                | 15/8/2016                | Libramiento pendiente de pago | 18/01/2017 |
|  |       | 100028963  | 844        | A010010011500002436                        | COMPRA DE BATERIA VEHICULO PLACA 00906                              | 7,493.00          | 317.50           |                  | 7,175.50          | CREDITO   | 23/8/2016                | 24/8/2016                | Libramiento pendiente de pago | 17/1/2016  |

| Ref.                            | Cant. | FACT. NUM. | NO. LIB | COMP. GUBERNAMENTAL | CONCEPTO  | MONTO BRUTO         | RETENCION        | ITBIS            | NETO                | CONDICION | FECHA FACTURA | FECHA RECIBIDA | OBSERVACIONES                 | FECHA PAGO |
|---------------------------------|-------|------------|---------|---------------------|---|---------------------|------------------|------------------|---------------------|-----------|---------------|----------------|-------------------------------|------------|
|                                 |       | 100029030  | 853     | A010010011500002442 | COMPRA DE UNA BATERIA 15-12 VEHICULO PLACA EL05930      | 6,690.60            | 283.50           |                  | 6,407.10            | CREDITO   | 12/9/2016     | 14/9/2016      | Libramiento pendiente de pago | 16/1/2017  |
|                                 |       | 100029137  | 854     | A010010011500002446 | COMPRA DE BATERIA VEHICULO PLACA EL05903                | 6,690.60            | 283.50           |                  | 6,407.10            | CREDITO   | 21/9/2016     | 13/10/2016     | Libramiento pendiente de pago | 23/1/2016  |
|                                 |       | 1000289239 | 890     | A010010011500004001 | COMPRA DE 8 GOMAS PARA LOS VEHICULO DE LA INSTITUCION   | 79,225.20           | 3,357.00         |                  | 75,868.20           | CREDITO   | 21/12/2016    | 21/12/2016     | Libramiento pendiente de pago | 27/1/2017  |
|                                 |       | 1000289238 | 892     | A010010011500004000 | COMPRA DE 4 GOMAS PARA EL VEHICULO PLACA                | 38,764.42           | 1,642.56         |                  | 37,121.86           | CREDITO   | 21/12/2016    | 22/12/2016     | Libramiento pendiente de pago | 27/1/2017  |
| <b>NURYS CASTILLO</b>           |       |            |         |                     |   | <b>2,000.00</b>     | <b>-</b>         | <b>-</b>         | <b>2,000.00</b>     |           |               |                |                               |            |
| <b>X</b>                        |       |            |         |                     | REPOSICION CAJA CHICA                                   | 2,000.00            |                  |                  | 2,000.00            | CREDITO   |               |                |                               |            |
| <b>OD DOMINICANA COP.</b>       |       |            |         |                     |   | <b>67,643.50</b>    | <b>2,866.25</b>  | <b>-</b>         | <b>64,777.25</b>    |           |               |                |                               |            |
|                                 |       | 1500002380 | 862     | A010010011500002380 | REGISTRO FACT. POR COMPRA DE RESMA DE PAPEL             | 67,643.50           | 2,866.25         |                  | 64,777.25           | CREDITO   | 28/11/2016    | 29/11/2016     | Libramiento pendiente de pago | 26/1/2016  |
| <b>OFICINA UNIVERSAL</b>        |       |            |         |                     |   | <b>7,009.20</b>     | <b>297.00</b>    | <b>-</b>         | <b>6,712.20</b>     |           |               |                |                               |            |
|                                 |       | 54297      | 917     | A010010011500004000 | COMPRA DE DOS SILLONES SECRETARIALES                    | 7,009.20            | 297.00           |                  | 6,712.20            | CREDITO   | 21/12/2016    | 21/12/2016     | Libramiento pendiente de pago | 27/1/2017  |
| <b>REDELECTRO</b>               |       |            |         |                     |   | <b>1,477,633.32</b> | <b>62,611.58</b> | <b>67,620.51</b> | <b>1,347,401.23</b> |           |               |                |                               |            |
|                                 |       | 294        | 921     | A010010011500000107 | COMPRA DE PLANTA ELECTRICA E INSTALACION                | 1,477,633.32        | 62,611.58        | 67,620.51        | 1,347,401.23        | CREDITO   | 3/12/2016     | 27/12/2016     | Libramiento pendiente de pago | 1/2/2017   |
| <b>SUGOPECA</b>                 |       |            |         |                     |   | <b>60,793.60</b>    | <b>2,576.00</b>  | <b>-</b>         | <b>58,217.60</b>    |           |               |                |                               |            |
|                                 |       | 485        | 839     | A010010011500000357 | COMPRA DE TALONARIOS DE SOLICITUDES CONT.               | 9,204.00            | 390.00           |                  | 8,814.00            | CREDITO   | 20/9/2016     | 20/9/2016      | Libramiento pendiente de pago | 16/1/2017  |
|                                 |       | 488        | 832     | A010010011500000359 | COMPRA DE CARPETAS PARA CONTABILIDAD                    | 28,792.00           | 1,220.00         |                  | 27,572.00           | CREDITO   | 23/9/2016     | 26/9/2016      | Libramiento pendiente de pago | 16/1/2017  |
|                                 |       | 489        | 912     | A010010011500000360 | COMPRA DE ARTICULOS DESECHABLES                         | 22,797.60           | 966.00           |                  | 21,831.60           | CREDITO   | 28/9/2016     | 10/10/2016     | Libramiento pendiente de pago | 10/1/2017  |
| <b>SEGUROS BANRESERVAS, SRL</b> |       |            |         |                     |   | <b>158,925.39</b>   | <b>6,850.23</b>  | <b>-</b>         | <b>152,075.16</b>   |           |               |                |                               |            |
|                                 |       | 1426798    | 842     | A010010031500047966 | RENOVACION DE POLIZA DE INCENDIO Y LINEAS ALIADAS       | 158,925.39          | 6,850.23         |                  | 152,075.16          | CREDITO   | 3/10/2016     | 17/11/2016     | Libramiento pendiente de pago | 24/1/2017  |
| <b>SDM</b>                      |       |            |         |                     |   | <b>445,564.46</b>   | <b>18,879.85</b> | <b>-</b>         | <b>426,684.61</b>   |           |               |                |                               |            |
|                                 |       | 782        | 866     | A010010011500000782 | REGISTRO FACT. POR COMPRA DE 3 IMPRESORA PARA DIFERENTE | 156,468.00          | 6,630.00         |                  | 149,838.00          | CREDITO   | 7/12/2016     | 7/12/2016      | Libramiento pendiente de pago | 25/1/2017  |

| Ref.  | Cant. | FACT. NUM. | NO. LIB | COMP. GUBERNAMENTAL | CONCEPTO  | MONTO BRUTO          | RETENCION         | ITBIS             | NETO                 | CONDICION | FECHA FACTURA | FECHA RECIBIDA | OBSERVACIONES                 | FECHA PAGO |
|---|-------|------------|---------|---------------------|---|----------------------|-------------------|-------------------|----------------------|-----------|---------------|----------------|-------------------------------|------------|
|   |       |            |         |                     | DEPARTAMENTO  |                      |                   |                   |                      |           |               |                |                               |            |
|   |       | 783        | 909     | A010010011500000783 | COMPRA DE PIEZAS PARA FOTOCOPIADORA SECT. ESPERILLA | 12,980.00            | 550.00            |                   | 12,430.00            | CREDITO   | 15/12/2016    | 19/12/2016     | Libramiento pendiente de pago | 10/1/2017  |
|   |       | 784        | 889     | A010010011500000784 | COMPRA DE DOS FOTOCOPIADORAS                        | 199,986.40           | 8,474.00          |                   | 191,512.40           | CREDITO   | 21/12/2016    | 21/12/2016     | Libramiento pendiente de pago | 27/1/2017  |
|   |       | 785        | 933     | A010010011500000785 | COMPRA DE TONERS                                    | 76,130.06            | 3,225.85          |                   | 72,904.21            | CREDITO   | 28/12/2016    | 28/12/2016     | Libramiento pendiente de pago | 10/1/2017  |
| <b>SOPORTECH</b>                                  |       |            |         |                     |   | <b>589,911.50</b>    | <b>24,996.25</b>  | <b>26,995.95</b>  | <b>537,919.30</b>    |           |               |                |                               |            |
|   |       | 248        | 930     | A010010011500000248 | COMPRA E INSTALACION CENTRAL TELEFONICA             | 589,911.50           | 24,996.25         | 26,995.95         | 537,919.30           | CREDITO   | 26/12/2016    | 28/12/2019     | Libramiento pendiente de pago | 8/2/2017   |
| <b>2P TECHNOLOGY SRL</b>                          |       |            |         |                     |   | <b>473,416.00</b>    | <b>20,060.00</b>  | <b>-</b>          | <b>453,356.00</b>    |           |               |                |                               |            |
|   |       | 3921       | 894     | A010010011500000954 | COMPRA DE 10 COMPUTADORAS DELL OPTIPLEX             | 398,014.00           | 16,865.00         |                   | 381,149.00           | CREDITO   | 22/12/2016    | 22/12/2016     | Libramiento pendiente de pago | 27/1/2017  |
|   |       | 3937       | 932     | A010010011500000959 | COMPRA DE DOS COMPUTADORAS DELL                     | 75,402.00            | 3,195.00          |                   | 72,207.00            | CREDITO   | 28/12/2016    | 28/12/2016     | Libramiento pendiente de pago | 9/2/2017   |
| <b>TOTAL</b>                                      |       |            |         |                     |   | <b>12,781,914.60</b> | <b>574,757.09</b> | <b>139,236.44</b> | <b>12,067,921.07</b> |           |               |                |                               |            |
| EXPEDIENTES SIN LIBRAMIENTOS                      |       |            |         |                     |   | 5,027,588.19         | 195,078.53        | 9,610.27          | 4,822,899.39         |           |               |                |                               |            |
| <b>TOTAL POR PAGAR CON LIBRAMIENTOS APROBADOS</b> |       |            |         |                     |   | <b>7,754,326.41</b>  | <b>379,678.56</b> | <b>129,626.17</b> | <b>7,245,021.68</b>  |           |               |                |                               |            |

Encargado de la UAI

Director Adm. Y Financ.

Ministro(a) o Administrador(a) de la Institucion

**Fuente:** Departamento de Contabilidad/Encargada de Cuentas Por Pagar

**Fecha:** 6/1/2017

**ANEXO III**  
**Cuadro No. 4.1**

**Proyectos Pendientes de Pago a Diciembre de 2016**

**CONTRALORIA GENERAL DE LA REPUBLICA**

**DIRECCION UNIDADES DE AUDITORIA INTERNA GUBERNAMENTAL**

**RELACION DE PROYECTOS PENDIENTES DE PAGO AL 31 DE DICIEMBRE DEL 2016**

**Institución: FONDO DE PROMOCION A LAS INICIATIVAS COMUNITARIAS (PROCOMUNIDAD)**

**UNIDAD: AUDITORIA INTERNA**

**FECHA: 06/01/2017**

| <b>R<br/>E<br/>F.</b> | <b>BENEFICIARIO</b>                  | <b>PROY.</b> | <b>NOMBRE</b>   | <b>COMPONENTE</b>                  | <b>PRESUP. RD\$</b> | <b>IMPUESTOS<br/>POR PAGAR</b> | <b>CUBICACIONES</b> | <b>GARANTIAS</b> | <b>TOTAL<br/>POR<br/>PAGAR</b> | <b>OBSERVACIONES</b>   |
|-----------------------|--------------------------------------|--------------|---|------------------------------------|---------------------|--------------------------------|---------------------|------------------|--------------------------------|--|
| X                     | JUNIOR<br>MIGUEL<br>MATOS<br>CAVALLO | 3528         | REHABILITACION<br>CENTRO COMUNAL<br>JAQUIMEYES.<br>BARAHONA   | EJECUTOR                           | 645,398.30          |                                | 32,071.46           | 23,482.69        | 55,554.15                      | CUBICACION FINAL<br>PENDIENTE DE REGISTRO<br>POR ADENDUM EN SIGEF                      |
| X<br>X<br>X           | BUENAVENTURA<br>GOMEZ<br>CARVAJAL    | 2900         | CONSTRUCCION<br>CLINICA RURAL LA<br>PLAZA, SECCION<br>MATA PALACIO<br>MUNICIPIO HATO<br>MAYOR DEL REY             | EJECUTOR<br>GARANTIA               |                     |                                |                     | 101,719.50       | 101,719.50                     | PROYECTOS<br>EJECUTADOS CON<br>RECURSOS INTERNOS A<br>EVALUAR ESTATUS CON<br>GER. ADM. |
| X<br>X<br>X           | CARLOS<br>ANTONIO<br>GOMEZ           | 2979         | CONST. CLINICA<br>RURAL TIPO BID<br>SAN FELIPE<br>PIMENTEL  | EJECUTOR<br>GARANTIA               |                     |                                | 66,303.10           | 93,464.86        | 159,767.96                     | PROYECTOS<br>EJECUTADOS CON<br>RECURSOS INTERNOS A<br>EVALUAR ESTATUS CON<br>GER. ADM. |
| X<br>X<br>X           | MATEO<br>ANTONIO<br>ADAMES           | 2985         | REEMPLAZO 4<br>AULA<br>PREESCOLAR DIREC<br>CCOCINA ESCUELA<br>JAIME MOLINA,<br>PALMARITO,<br>MUNICIPIO<br>SALCEDO | EJECUTOR<br>GARANTIA               |                     |                                |                     | 67,498.71        | 67,498.71                      | PROYECTOS<br>EJECUTADOS CON<br>RECURSOS INTERNOS A<br>EVALUAR ESTATUS CON<br>GER. ADM. |
| X<br>X<br>X           | HECTOR<br>JULIO<br>VASQUES<br>TORREZ | 3374         | TERMINACION<br>RREEMPLAZO<br>CLINICA RURAL<br>TIPO BOCA DE<br>CUMAYASA, SAN<br>PEDRO DE MACORIS                   | EJECUTOR<br>GARANTIA<br>CUBICACION |                     |                                | 34,184.97           | 58,332.40        | 92,517.37                      | PROYECTOS<br>EJECUTADOS CON<br>RECURSOS INTERNOS A<br>EVALUAR ESTATUS CON<br>GER. ADM. |

**Fuente:** Departamento de Contabilidad/Encargado de Proyectos

**Fecha:** 6/1/2017

**ANEXO III**  
**Cuadro No. 4.2**  
**Proyectos Pendientes de Pago a Diciembre de 2016**  
**CONTRALORIA GENERAL DE LA REPUBLICA**  
**DIRECCION UNIDADES DE AUDITORIA INTERNA GUBERNAMENTAL**  
**RELACION DE PROYECTOS PENDIENTES DE PAGO AL 31 DE DICIEMBRE DEL 2016**  
**Institución: FONDO DE PROMOCION A LAS INICIATIVAS COMUNITARIAS (PROCOMUNIDAD)**

**UNIDAD: AUDITORIA INTERNA**

**FECHA: 06/01/2017**

| RE F.   | BENEFICARIO                   | PROY. | NOMBRE  | COMPONENTE                   | PRESUP. RD\$ | IMPUESTOS POR PAGAR | CUBICACIONES | GARANTIAS | TOTAL POR PAGAR | OBSERVACIONES  |
|---------|-------------------------------|-------|---|------------------------------|--------------|---------------------|--------------|-----------|-----------------|--|
| XX      | FRANCISCO GARCIA HILARIO      | 3518  | CONST. ENCACHE YA COND. DE CAÑADA BURINGA, (500 MTS) VICENTE NOBLE, BARAHONA  | REMANENTE CUBICACI.          |              |                     | 1,059.16     |           | 1,059.16        | FUENTE LUCHA CONTRA LA POBREZA   |
| XX<br>X | MANUEL ALBERTO MARTE ROSARIO  | 3545  | REHABILITACION DE 10 VIVIENDAS, MUNICIPIO MONTE PLATA, PROVINCIA MONTE PLATA  | EJECUTOR GARANTIA CUBICACION | 1,059,584.09 |                     |              | 54,995.01 | 54,995.01       | PROYECTOS EJECUTADOS CON RECURSOS INTERNOS.                                |
| XX      | PABLO ARIEL LAPAIK BELTRE     | 3549  | REEMPLAZO DE 2 VIVIENDAS Y REHABILITACION DE 8 VIVIENDAS SECCION BABOR ABAJO, DISTRITO MUNICIPAL LAS CHARCAS DE MARIA NOVA, PROV.SAN JUAN DE LA MAGUANA | EJECUTOR GARANTIA CUBICACION | 1,250,277.70 | 79.47               |              |           | 79.47           | FUENTE LUCHA CONTRA LA POBREZA   |
| XX<br>X | MAXIMILIANO ALVAREZ SEPULVEDA | 3385  | SISTEMA ELECTRICO BIFASICO (72KM) BARRIO VILLA NUEVA, UVILLA, TAMAYO, BAHORUCO  | EJECUTOR GARANTIA CUBICACION |              |                     | 41,418.90    | 51,097.45 | 92,516.35       | PROYECTOS EJECUTADOS CON RECURSOS INTERNOS A EVALUAR ESTATUS CON GER. ADM. |
| XX<br>X | ANGEL LUIS ACOSTA FELIZ       | 3502  | CONSTRUCC. 32 LETRINAS TIPO BID DE ASIEN TO ELEVADO   | EJECUTOR GARANTIA            |              |                     |              | 61,537.98 | 61,537.98       | PROYECTOS EJECUTADOS CON RECURSOS INTERNOS A EVALUAR ESTATUS CON           |

| RE F.   | BENEFICARIO                   | PROY. | NOMBRE   | COMPONENTE | PRESUP. RD\$ | IMPUESTOS POR PAGAR | CUBICACIONES      | GARANTIAS         | TOTAL POR PAGAR   | OBSERVACIONES  |
|---------|-------------------------------|-------|--|------------|--------------|---------------------|-------------------|-------------------|-------------------|--|
|         |                               |       | PESCADERIA, FUNDACION, BARAHONA                                  |            |              |                     |                   |                   |                   | GER. ADM.  |
| XX<br>X | TALLER INDUSTRIAL RAMIREZ     | 3351  | AMPLIACION CLUB DE MADRES DE VICENTE NOBLE BARAHONA              | PROVEEDOR  |              |                     | 17,270.00         | 4,410.40          | 21,680.40         | PROYECTOS EJECUTADOS CON RECURSOS INTERNOS A EVALUAR ESTATUS CON GER. ADM. |
| XX<br>X | FRANCISCO DEL ROSARIO MENDOSA | 2931  | REEMPL. CLINICA RURAL TIPO BOCA DE CUMAYASA SAN PEDRO DE MACORIS | EJECUTOR   |              |                     | 19,117.60         |                   | 19,117.60         | PROYECTOS EJECUTADOS CON RECURSOS INTERNOS A EVALUAR ESTATUS CON GER. ADM. |
| XX<br>X | MALDANE CUELLO ESPINOSA       | 3025  | CONSTRUCCION ALETAS PUENTE SOBRE ARROYO JAYABO LAS CUEVAS        | EJECUTOR   |              |                     | 35,131.23         |                   | 35,131.23         | PROYECTOS EJECUTADOS CON RECURSOS INTERNOS A EVALUAR ESTATUS CON GER. ADM. |
|         |                               |       | TOTAL GENERAL  |            |              | <b>79.47</b>        | <b>246,556.42</b> | <b>516,539.00</b> | <b>763,174.89</b> |  |

NOTAS:

|            |   |              |                   |                   |                   |
|------------|---|--------------|-------------------|-------------------|-------------------|
| <b>X</b>   | TOTAL POR PAGAR CONTRATADO Y EJECUTADO SIGEF  | -            | 32,071.46         | 23,482.69         | 55,554.15         |
| <b>XXX</b> | TOTAL POR PAGAR CONTRATADO Y EJECUTADO RECURSOS INTERNOS  | 79.47        | 214,484.96        | 493,056.31        | 707,620.74        |
|            |   | <b>79.47</b> | <b>246,556.42</b> | <b>516,539.00</b> | <b>763,174.89</b> |
| <b>XXX</b> | RECURSOS INTERNOS   | <b>79.47</b> | <b>214,484.96</b> | <b>493,056.31</b> | <b>707,620.74</b> |
| <b>XX</b>  | POBREZA   |              | 1,059.16          | -                 | 1,059.16          |
|            | GOBIERNO  | 79.47        | 213,425.80        | 493,056.31        | 706,561.58        |
|            | LA INSTITUCION SOLO REGISTRA COMO PASIVO LAS CUBICACIONES EJECUTADAS Y VALIDADAS POR CONTROL Y SEGUIMIENTO DESPUES DE REALIZADO EL LIBRAMIENTO EN EL SIGEF MATRIZ DEL PRESUPUESTO 2016 PENDIENTE DE RECIBIR PARA MONTO OCNTRATADO |              |                   |                   |                   |

Encargado de la UAI      Director Adm. Y Financ.      Ministro(a) o Administrador(a) de la Institución

## ANEXO IV

### Matriz I

#### ACCIONES A MENCIONAR EN LAS MEMORIAS INSTITUCIONALES DESDE EL PUNTO DE VISTA DEL SISMAP

| CLASIFICACION SEGÚN BAROMETRO | #  | INDICADOR                                   | EVIDENCIA   | REALIZADO | NO REALIZADO | EN PROCESO |
|-------------------------------|----|---|---|-----------|--------------|------------|
| PLANIFI-CACION                | 1  | PLANIFICACION DE RRHH                       | Formulario de planificación y/o presupuestación de RRHH correspondiente al año en curso                           |           |              | X          |
| ORGANIZA-CIÓN DEL TRABAJO     | 2  | ESTRUCTURA DE CARGOS                        | Actualizaciones del Manual de Cargos y/o estructura de cargos aprobados por el MAP                                | X         |              |            |
|                               | 3  | ORGANIGRAMA                                 | Actualizaciones de Estructura Organizativa aprobadas por el MAP   | X         |              |            |
|                               | 4  | MANUAL DE FUNCIONES                         | Actualizaciones de Manual de Funciones aprobadas por el MAP   | X         |              |            |
|                               | 5  | MAPA DE PROCESOS                            | Actualizaciones del Mapa de procesos o propuestas de rediseño de procesos   |           | X            |            |
|                               | 6  | BASE LEGAL                                  | Normativa aprobada durante el año (leyes, decretos, resoluciones)   | X         |              |            |
|                               | 7  | HISTORIA                                    | N/A   |           |              |            |
|                               | 8  | CONCURSOS PUBLICOS                          | Concursos públicos realizados durante el año  |           | X            |            |
| GESTION DEL EMPLEO            | 9  | SASP (REGISTRO y CONTROL)                   | Avances en la implementación del SASP   | X         |              |            |
|                               | 10 | PRUEBAS TECNICAS                            | Utilización de pruebas técnicas aprobadas por el MAP para los procesos de evaluación interna o concursos públicos |           | X            |            |
|                               | 11 | TALLER RECLUTAMIENTO y SELECCIÓN            | Participación de empleados de la institución en talleres sobre este tema  |           | X            |            |
|                               | 12 | ABSENTISMO                                  | Mediciones realizadas durante el año en cuanto a absentismo laboral   | X         |              |            |
|                               | 13 | ROTACION DE PERSONAL                        | Mediciones realizadas durante el año en cuanto a la rotación del personal   | X         |              |            |
| GESTION DEL RENDIMIENTO       | 14 | EVALUACION DE DESEMPEÑO                     | Evaluaciones del desempeño realizadas durante el año  |           | X            |            |
|                               | 15 | EMPLEADOS RECONOCIDOS CON MEDALLA AL MERITO | Empleados reconocidos durante el año por su antigüedad o evaluación del desempeño                                 |           | X            |            |
|                               | 16 | TALLER EVALUACION DEL DESEMPEÑO             | Participación de empleados de la institución en talleres sobre este tema  |           | X            |            |
| GESTION DE LA                 | 17 | ESCALA SALARIAL                             | Revisiones realizadas a la escala salarial con la   |           | X            |            |

|   |    |                                       |  |   |   |  |
|---|----|---------------------------------------|--|---|---|--|
| <b>COMPENSACION</b>                                   |    |                                       | aprobación del MAP   |   |   |  |
| <b>GESTION DEL DESARROLLO</b>                         | 18 | NO. DE INCORPORADOS                   | Incorporaciones a la carrera realizadas durante el año   |   | X |  |
|   | 19 | NO. DE INCORPORADOS x CONCURSO        | Incorporaciones a la carrera realizadas durante el año por la vía de concurso  |   | X |  |
|   | 20 | NO. DE INCORPORADOS x EVALUACION      | Incorporaciones a la carrera realizadas durante el año por la vía de evaluación interna  |   | X |  |
|   | 21 | NO. DE INCORPORABLES                  | Cantidad actualizada de cargos incorporables   |   | X |  |
|   | 22 | DIPLOMADOS ,CURSOS y TALLERES         | Formación continua impartida a empleados de la institución   |   | X |  |
|   | 23 | POSTGRADOS                            | Especializaciones, maestrías o doctorados financiados por la institución a favor de sus empleados  |   | X |  |
| <b>GESTION DE RELACIONES HUMANAS y SOCIALES</b>       | 24 | REPRESENTANTE COMISION DE PERSONAL    | Designación oficial de representante ante las comisiones de personal y la realización de comisiones de personal en coordinación con el MAP | X |   |  |
|   | 25 | ASOCIACION DE EMPLEADOS               | Constitución de la asociación de empleados públicos (ASP) de la institución  |   | X |  |
|   | 26 | PAGO DE BENEFICIOS LABORALES          | Pago dentro del plazo de los beneficios laborales conforme a la Ley 41-08  | X |   |  |
|   | 27 | TALLER DE RELACIONES LABORALES        | Participación de empleados de la institución en talleres sobre este tema   |   | X |  |
|   | 28 | SALUD OCUPACIONAL y RIESGOS LABORALES | Implementación del subsistema de salud ocupación y riesgos laborales en la institución   | X |   |  |
| <b>ORGANIZACIÓN DE LA FUNCION DE RECURSOS HUMANOS</b> | 29 | AUDITORIA DE OFICINA DE RRHH          | Resultados de las auditorias de RRHH realizadas por el MAP   |   | X |  |
|   | 30 | TALLERES DE FUNCION PUBLICA           | Participación de empleados de la institución en talleres sobre este tema   |   | X |  |
| <b>GESTION DE LA CALIDAD</b>                          | 31 | AUTODIAGNOSTICO CAF                   | Realización del autodiagnóstico CAF  |   | X |  |
|   | 32 | COMITES DE CALIDAD                    | Constitución o renovación del Comité de Calidad de la institución  |   | X |  |
|   | 33 | CARTAS COMPROMISO                     | Lanzamiento o actualización de la Carta Compromiso al Ciudadano  |   | X |  |
|   | 34 | TALLERES DE METODOLOGIA CAF           | Participación de empleados de la institución en talleres sobre este tema   |   | X |  |