



REPÚBLICA DOMINICANA

MEMORIA INSTITUCIONAL

AÑO 2021



GOBIERNO DE LA
REPÚBLICA DOMINICANA



inafocam
Instituto Nacional de Formación
y Capacitación del Magisterio

MEMORIA INSTITUCIONAL

AÑO 2021



GOBIERNO DE LA
REPÚBLICA DOMINICANA



inafocam
Instituto Nacional de Formación
y Capacitación del Magisterio

TABLA DE CONTENIDOS

I. RESUMEN EJECUTIVO	5
II. RESULTADOS INSTITUCIONALES	9
2.1. Departamento de becas	9
2.1.1. Beneficiarios de programas de Formación Inicial Docente.....	9
2.1.2. Beneficiarios de los programas de Posgrado.....	11
2.2. Departamento de Formación Inicial Docente	13
2.2.1. Ingreso a la formación docente:	14
2.2.2. Programas de incentivo a la Formación Docente (Estipendio).....	17
2.2.3. Otras acciones relevantes	17
2.3. Departamento de Posgrado	19
2.3.1. Aperturas de programas:	20
2.3.2. Otras acciones relevantes	24
2.4. Departamento de Formación Continua	24
2.4.1. Aperturas de programas	25
2.4.2. Otras acciones relevantes	25
2.5. Departamento de Investigación y Evaluación	26
2.6. Centro Documentación Educativa	27
III RESULTADOS ÁREAS TRANSVERSALES Y DE APOYO	29
3.1. Desempeño Área Administrativa y Financiera	29
3.1.1. Indicador del Sistema presupuestario (IGP).....	29
3.1.2. Compras y contrataciones	30
3.1.3. Relación cuentas por pagar proveedores académicos.....	31
3.2. Balances de las cuentas.....	33
3.3. Auditorias	34
3.4. Desempeño de los Recursos Humanos	34
3.4.1. Organización y trabajo	34
3.4.2. Gestión de empleo	34
3.4.3. Gestión de las compensaciones y beneficios.....	35
3.4.4. Gestión del rendimiento.....	36
3.4.5. Gestión del desarrollo	36

3.4.6.	Gestión de las relaciones laborales y sociales	38
3.5.	Desempeño de los Procesos Jurídicos.....	38
3.6.	Desempeño de la Tecnología.....	39
3.6.1.	Avances en materia de tecnología, innovaciones e implementaciones.....	39
3.6.2.	Uso de las TIC para la simplificación de trámites y mejorar procesos.....	39
3.6.3.	Certificaciones obtenidas, desempeño de la mesa de servicio y proyectos de fortalecimiento del área o las competencias del personal.....	40
3.6.4.	Participación de mujeres en el área de las TIC.....	40
3.6.5.	Índice de Uso de TIC e Implementación de Gobierno Electrónico (iTicge).....	40
3.7.	Desempeño del Sistema de Planificación y Desarrollo Institucional	41
3.7.1.	Resultados de la Norma Básica de Control Interno (NOBACI)	41
3.7.2.	Resultados de los sistemas de calidad	41
3.8.	Desempeño del Área Comunicaciones.....	44
IV.	SERVICIOS AL CIUDADANO Y TRANSPARENCIA INSTITUCIONAL....	46
4.1.	Nivel de la satisfacción de los servicios.....	46
4.1.1	Nivel de satisfacción clientes externos.....	46
4.2.	Nivel de cumplimiento acceso a la información	49
4.3.	Resultado Sistema de Quejas, Reclamos y Sugerencias.....	50
4.4.	Resultado mediciones del portal de transparencia.....	51
V.	PROYECCIONES AL PROXIMO AÑO.....	53
VI.	ANEXOS.....	54
5.1.	Matriz de principales indicadores de gestión por procesos	54
5.2.	Índice de Gestión Presupuestaria (IGP)	57
5.3.	Anual de Compras	58
5.4.	Becas otorgadas en programas de formación inicial, continua y posgrado al 14 de diciembre: .	59
5.5.	Relación de contratos al 14 de diciembre 2021	67

I. RESUMEN EJECUTIVO

El Instituto Nacional de Formación y Capacitación del Magisterio(INAFOCAM) es el órgano responsable de coordinar las ofertas de formación, capacitación, actualización y perfeccionamiento del personal docente en el sector público, para los niveles inicial, primario, y pre- universitario a nivel nacional. Para este fin ha puesto en marcha diferentes planes, programas, proyectos e intervenciones orientados a honrar su compromiso fundacional. Al mismo tiempo, procura la articulación de sus estrategias y acciones con las políticas educativas y los requerimientos legales y normativos .

Esta institución, está certificada con la norma ISO 9001 -2015, la cual se fundamenta en el cumplimiento de los requisitos legales internos y externos que le son aplicables a los procesos académicos y administrativos certificados.

A continuación, se presentan las tablas 1, tabla 2, tabla 3 y el grafico 1 con las acciones relevantes ejecutadas en el período 01 de enero al 14 diciembre 2021. Así como el presupuesto ejecutado para el mismo periodo.



Tabla 1: Cantidad de becas otorgadas

Departamento	Modalidad	Becas otorgadas Enero/noviembre 2021	Total
Formación Inicial Docente	Licenciaturas	441	441
Posgrado	Especialidades	741	2283
	Maestrías	1507	
	Doctorados	35	
Formación Continua	Diplomados	32 976	68 930
	*EFCCE	532	
	Talleres, congresos, cursos y seminarios	35 422	
Total General			71 654

Fuente: Áreas académicas del INAFOCAM

*EFCCE: Estrategia de Formación Continua Centrada en la Escuela

Tabla 2: Montos ejecutados en pagos de matrícula a becarios

Departamento	Modalidad	Becarios vigentes a 19 diciembre 2021	Monto ejecutado en pago de matrícula (RD\$)
Formación Inicial Docente	Licenciaturas	* 3161	358,940,705.79
Posgrado	Especialidades, maestrías y doctorados.	**2697	208,188,171.79
Formación Continua	Diplomados, talleres, congresos, cursos y seminarios	18 330	475,945,589.96
Total general	Todas las modalidades	24 188	1,043,074,467.54

Fuente: Áreas académicas del INAFOCAM

*Incluye 441 becas en el 2021.

**Docentes becados incluye las 2283 del 2021



Tabla 3: Cumplimiento de Metas Físicas en cuanto a becas otorgadas

Metas	Modalidad Formativa	Metas programadas 2021	Metas logradas a 14 de diciembre 2021	% cumplimiento
Bachilleres ingresados a la formación de Docentes de Excelencia.	Licenciaturas	700	441	63%
Docentes con formación continua recibida	Diplomados talleres, congresos, cursos y seminarios	94 000	68 398	73%
	EFCCE	600	532	89%
Docentes en proceso de formación de posgrado	Especialidades, maestrías y doctorados	1956	2283	116.72%

Fuente: Datos suministrados por las áreas académicas



Gestión institucional

El Consejo Directivo del Inafocam celebró 2 sesiones durante el año 2021. En la sesión ordinaria correspondiente al 11 de junio 2021, fue aprobado el Plan Estratégico Institucional (PEI) 2021 - 2024. Dicho PEI, fue actualizado y alineado con el actual PEI del MINERD en el mes de noviembre 2021.

Grafico 1: Presupuesto ejecutado al 14 de diciembre del 2021

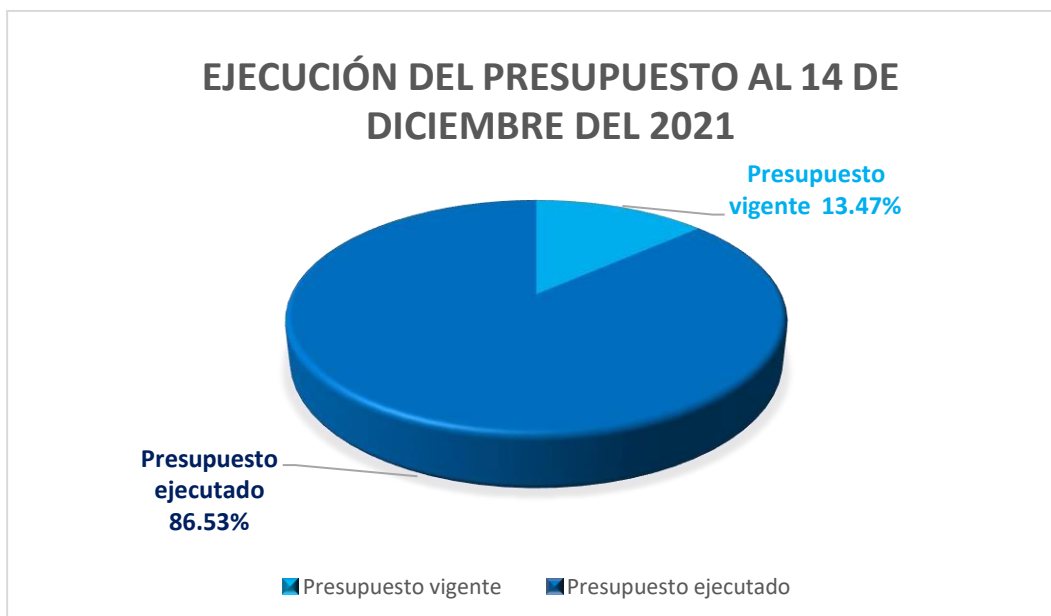

Fuente: Departamento Financiero



II. RESULTADOS INSTITUCIONALES

2.1. Departamento de becas

El Departamento de Becas es el responsable del proceso de captación y selección de los becarios de Formación Inicial y de Posgrado.

2.1.1. Beneficiarios de programas de Formación Inicial Docente

En el período del 01 de enero al 14 de diciembre del 2021, a través del Departamento de Becas se captaron 456 bachilleres, de los cuales 441 fueron seleccionados para cursar licenciaturas en varias universidades del país, amparado bajo la Resolución de la Formación Docente Inicial 09-2015, que incluye como requisito para los que deseen estudiar la carrera de Educación, además de la aplicación de la prueba de Orientación y Medición Académica –POMA- deberán superar también la Prueba de Aptitud Académica –PAA-, incidiendo positivamente en la calidad de la formación docente inicial, garantizando que los que ingresen a la carrera docente posean mayores competencias y capacidades cognitivas, contribuyendo así con un mejor desenvolvimiento en el desarrollo de su carrera profesional y por ende mejores futuros profesionales en el área de educación.

Los bachilleres fueron becados en las siguientes universidades: En Santo Domingo: Pontificia Universidad Católica Madre y Maestra – PUCMM-, Instituto Tecnológico de Santo Domingo – INTEC-, Universidad Cultural Domínico Americano – UNICDA-Universidad Católica Santo Domingo -UCSD- Universidad UNAPEC y Universidad Evangélica – UNEV-.



Mientras que en la región del Cibao, en Santiago: Pontificia Universidad Católica Madre y Maestra –PUCMM-, Universidad ISA- UNISA-, en Cotuí la Universidad Católica Tecnológica del Cibao Oriental - UTECO-, en San Francisco de Macorís la Universidad Católica Nordestana – UCNE-, en la Universidad Tecnológica de Santiago, recinto Dajabón; en la región este, en San Pedro de Macorís: la Universidad Central del Este –UCE- y en la región sur, en Barahona: la Universidad Católica Tecnológica de Barahona - UCATEBA-.

Grafico 2 : Resumen Captación y Selección de Becarios Formación Inicial

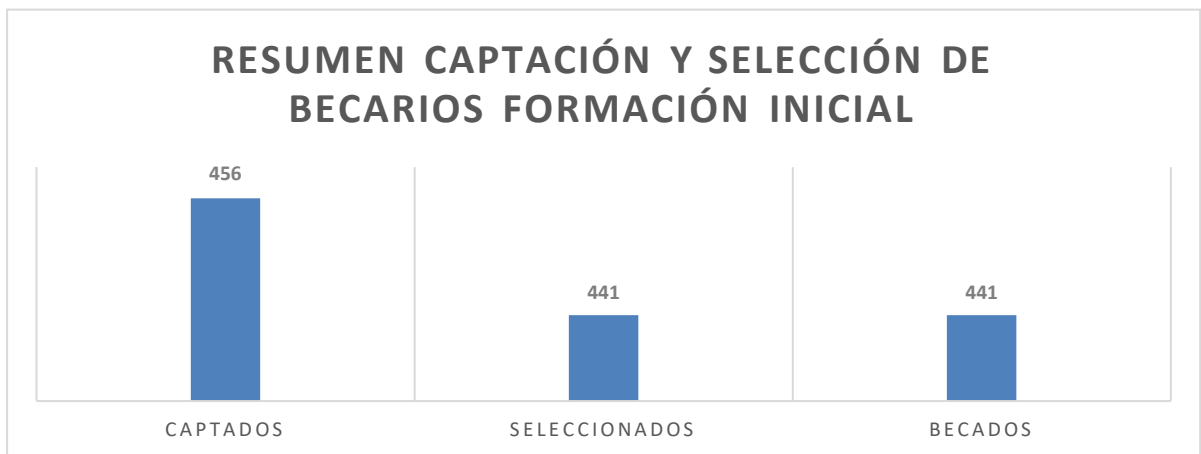

Fuente: Matrices aprobadas por el Comité de Becas; Scat Institucional Inafocam

En lo que va del año, se han becado 441 bachilleres en programas de Formación Inicial Docente. Distribuido de la siguiente manera:



Tabla 4 : Resumen sobre la captación y selección de becados, formación docente inicial, programas de licenciatura (del 01 de enero al 14 de diciembre 2021):

No.	Programa	Captados	Seleccionados	Becados
1	Licenciatura en Biología Orientada a la Educación Secundaria	37	36	36
2	Licenciatura en Matemática Orientada a la Educación Secundaria	220	216	216
3	Licenciatura en Educación Primaria, Primer Ciclo	15	15	15
4	Licenciatura en Lengua Española Orientada a la Educación	47	43	43
5	Licenciatura en Educación Inicial	21	20	20
6	Licenciatura en Educación Física	48	46	46
7	Licenciatura en Ciencias Sociales Orientada a la Educación Secundaria	14	14	14
8	Licenciatura en Química Orientada a la Educación Secundaria	9	8	8
9	Licenciatura en Inglés Orientado a la Enseñanza	45	43	43
Total general		456	441	441

Fuente: Matrices aprobadas por el Comité de Becas; Scat Institucional

2.1.2. Beneficiarios de los programas de Posgrado

Los beneficiarios de los programas de posgrado, especialidad, maestría y doctorado, son los docentes del Sistema Educativo Dominicano, quienes se encuentran desempeñando labores docentes en las diferentes instancias del Ministerio de Educación.

Durante el período enero al 14 de diciembre 2021, han sido becados un total de 2283 docentes en los programas de posgrado.



Tabla 5: Captación y selección de becados por especialidad

No.	Programas	Captados	Seleccionados	Becados
1	Maestría en Educación Investigación e Innovación Educativa	266	192	191
2	Maestría en Química para Docentes	159	119	119
3	Maestría en Gestión de la Tecnología	329	206	206
4	Maestría en Matemáticas para Educadores	195	144	138
5	Maestría en Lingüística Aplicada a la Enseñanza de la Lengua Española	318	167	166
6	Maestría en Evaluación Educativa	150	114	114
7	Maestría en Artes y Educación Interpersonal	118	93	93
8	Maestría en Gestión Administrativa y Pedagógica	196	54	54
9	Maestría en Educación Inicial	145	96	94
10	Maestría en Procesos Pedagógicos y Gestión de la Educación Infantil	207	110	100
11	Maestría en Currículo y Desarrollo del Aprendizaje	163	91	81
12	Maestría en Ciencias con Especialidad en Currículo, Instrucción y Tecnología	66	58	58
13	Maestría en Historia Aplicada a la Educación	58	53	45
14	Maestría en Educación Física y Deportes	54	48	48
15	Doctorado en Educación	54	35	35
Subtotal docentes becados con maestrías y doctorados		2478	1580	1542
16	Especialidad en Género y Política de Igualdad en Educación	234	148	145
17	Especialidad en Matemática del Nivel Secundario	84	62	60
18	Especialidad en Formación integral Humana y Religiosa	45	40	40
19	Especialidad en Educación Primaria énfasis en Lectoescritura y Matemática	190	142	129
20	Especialidad en Tecnología e Informática	319	236	225
21	Especialidad en Gestión y Planificación Educativa, Énfasis en Formación Curricular, Diseño y Desarrollo	87	45	45
22	Especialidad en Inglés como Segunda Lengua	73	47	47
23	Especialidad en Educación Inclusiva para Estudiantes con Discapacidad	82	50	50
Subtotal docentes becados en especialidades		1114	770	741
Total general		3592	2350	2283

Fuente: Matrices aprobadas por el Comité de Becas; Scat Institucional



Grafico 3 : Resumen Captación y Selección de becarios de posgrado de enero a noviembre 2021:



Fuentes: 1) Matrices aprobadas por el Comité de Becas/Becarios
2) Sistema SCAT Institucional

2.2. Departamento de Formación Inicial Docente

El Departamento de Formación Inicial Docente es responsable de coordinar el nivel académico de Formación Inicial establecido en el nivel de licenciatura en Educación, en sus diferentes perfiles de egreso vigentes, definiéndose “como la formación básica en la que debe participar el futuro docente antes de incorporarse al Sistema Educativo Dominicano. Dicha formación inicial se provee de marcos conceptuales y competencias técnicas para iniciar su desempeño como profesional de la educación”. (Ordenanza 25 -2017, inciso A, que modifica la ordenanza 5-2004).

El objetivo de la Formación Docente Inicial es contribuir al fortalecimiento del sistema educativo, mediante la coordinación de las acciones formativas dirigidas a preparar los nuevos docentes, según la cantidad de docentes requeridos y los estándares de calidad definida en el país.

En ese sentido, mantiene coordinación externa con la Direcciones Regionales, Niveles y Modalidades del MINERD, MESCyT,



Instituciones de Educación Superior, entre otras instancias vinculadas y con los becarios del Inafocam. (Ordenanza N° 25-2017).

La formación docente está regulada por la Ley General de Educación 66-97 en los artículos 129 y 130, y la Ordenanza 25 -2017 y la Res. 9´2015 del MESCyT, así como otros compromisos definidos en el Pacto por la Reforma Educativa, específicamente ficamente, en el numeral (5.1.1).

Las acciones relevantes realizadas por el Departamento de Formación Inicial Docente en el período enero-noviembre 2021, se muestran a continuación:

2.2.1. Ingreso a la formación docente:

441 bachilleres ingresaron al programa de becas de grado representando 63% de la meta planificada para el año 2021, impactando el nivel Inicial, 1er ciclo de Educación Primaria, áreas o disciplinas especializadas.

Tabla 6: Programas de Formación Inicial, al 14 de diciembre 2021:

No	Programa	Becados	Regionales
1	Licenciatura en Biología Orientada a la Educación Secundaria	36	01,02,04,05,08,10,14,15
2	Licenciatura en Matemática Orientada a la Educación Secundaria	216	01,02,04,05,06,07,08,09,10,13,14,15,17,18
3	Licenciatura en Educación Primaria, Primer Ciclo	15	04,10,15,
4	Licenciatura en Lengua Española y Literatura Orientada a la Educación	43	03,04,10,15,16
5	Licenciatura en Educación Inicial	20	04,10,15
6	Licenciatura en Educación Física	46	04,06,08,10,15,16,17
7	Licenciatura en Ciencias Sociales Orientada a la Educación Secundaria	14	04,10,15
8	Licenciatura en Química Orientada a la Educación Secundaria	8	04,08,11
9	Licenciatura en Inglés Orientado a la Enseñanza	43	03,04,05,10,12,15,17
Total general			441

Fuente: Departamento de Becas



Grafico 4: Resumen cantidad becarios de formación inicial por regionales, al 14 de diciembre 2021:

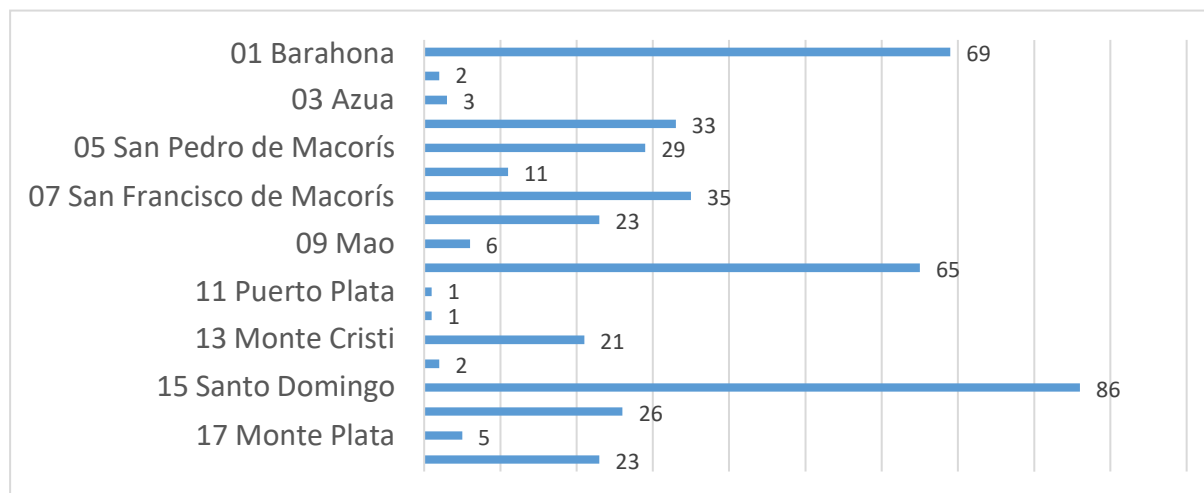

Fuente: Departamento de Becas

Tabla 7: Cantidad de becarios vigentes por programas al 14 de diciembre 2021:

No.	Licenciaturas (Programas)	Cantidad de Cohortes	Cantidad de Becarios
1	Educación Inicial	3	60
2	1er Ciclo del Nivel Primario	6	118
3	2do Ciclo del Nivel Primario	2	44
4	Lengua Española y Literatura	6	232
5	Ciencias Sociales	7	98
6	Matemáticas	44	1266
7	Biología	19	369
8	Química	13	282
9	Física	6	96
10	Inglés	15	386
11	Educación Física	14	210
Total	11 Licenciaturas	135	3161

Fuente: Formación Inicial Docente



Tabla 8: Cantidad de becarios por regiones

Regiones impactadas	Recintos universitarios	Cantidad de IES	Cantidad de Becarios
Santo Domingo	UCSD	8 IES	1855
	PUCMM-Sto. Dgo.		
	UNICDA		
	UNAD-STO DGO		
	UNPHU		
	APEC		
	UNEV		
	INTEC		
Cibao Central	UNAD-BONAO	4 IES	620
	PUCMM- STGO		
	UNISA		
	UCATECI		
Sureste	UCE-San Pedro	1 IES	258
Suroeste	UCATEBA	1 IES	203
Nordeste	UTEKO	2 IES	192
	UCNE		
Noroeste	UTESA-Dajabón	1 IES	33
Total General		17 Recintos participando	3161

Fuente: Departamento Formación Inicial Docente

En el Marco del objetivo académico, el Departamento de Formación Inicial, cuentan con 135 cohortes en total para una matrícula de 3161 bachilleres en Formación Inicial, 1er y 2do Ciclo del Nivel Primario, Lengua Española y Literatura, Ciencias Sociales, Matemáticas, Biología, Química, Física, Educación Física e Inglés. Del total de bachilleres en formación vigente al 14 de diciembre 2021 , se ha realizado una inversión en pago de matrícula de **RD\$358, 940,705.79**



2.2.2. Programas de incentivo a la Formación Docente (Estipendio)

El estipendio constituye un estímulo a la permanencia de los docentes en formación, resultado de estudios socioeconómicos que describen la condición social de los becarios en Formación Docente. Por ese concepto, reciben el estipendio a becas una población promedio de 2502 becarios en formación, con una inversión ejecutada de **RD\$192, 941,750 .00**

2.2.3. Otras acciones relevantes:

- Al 14 diciembre del año en curso, 67 cohortes de programas formativos han sido acompañados, a través de seguimientos virtuales, en las universidades: INTEC, UTESA-Dajabón, UCE, UCSD, UCATECI, UNEV, UNAD-Bonao y UCATEBA.
- 588 becarios en formación participaron del Programa de Inducción al 14 de diciembre 2021 en los siguientes programas formativos: Inglés en UNICDA y UNAPEC, Educación Física en UCATECI, UNEV y UTECO, Inicial UCSD, Matemáticas en UCATEBA, UTESA-Dajabón, PUCMM-Santo Domingo y Santiago, UNPHU, INTEC, UNAD- Bonao, UCE y en la UCNE, 1er Ciclo del Nivel Primario en la UNAD-Santo Domingo y PUCMM, Santo Domingo, Ciencias Sociales en PUCMM-Santo Domingo e INTEC, Lengua Española y Literatura en PUCMM-Santo Domingo, Biología en UCE, UNISA, INTEC, UNAD- BONAO y Química y Física en UNISA.
- 56 becarios fueron dotados de Mochilas y T-Shirt del Programa Docente de Excelencia en: UNAD-Santo Domingo, UNICDA, UNPHU y UNEV.
- 42 seguimientos virtuales a las pasantías , los cuales están en diferentes prácticas: No.1, No. 2, No.3, No.4, No.5 y No. 6; de las seis prácticas contempladas en el Programa Docentes de Excelencia.



- Con el objetivo de formar Docentes de Excelencia que contribuyan a mejorar la Calidad del Sistema Educativo Dominicano, se han incorporado los Profesores de Alta Calificación, al Programa Docentes de Excelencia. En ese sentido, se han contratado 6 Profesores de Alta Calificación, PAC que forman parte del cuerpo docente que trabaja en: UNAD, ISA y UCE.
- 709 becarios en formación firmaron Contrato Compromiso de las Licenciaturas en: inglés de UNAPEC, inglés de UNICDA, Matemáticas de UCATEBA, Lengua Española y Literatura de PUCMM-Santo Domingo, Ciencias Sociales, Biología y Matemáticas de INTEC, Biología, Física y Química de UNISA, Matemáticas de la UCE, Educación Física de UCATECI, Matemáticas de UTESA-Dajabón, Matemáticas de la UCNE, Educación de UTECO, Matemáticas de UNPHU y Educación Física de UNEV, 1 er Ciclo del Nivel Primerio de UNAD -Santo Domingo y Matemáticas y Biología de UNAD-Bonao.
- El premio a la excelencia académica, es una estrategia contemplada en el Pacto Nacional para la Reforma Educativa en la República Dominicana, en el numeral 5. 1.7, a los fines de reconocer la dedicación, el esfuerzo y los resultados académicos de los estudiantes becados, de manera que este programa constituya una fuente de estímulo para la superación y permanencia en los programas de formación inicial. En ese sentido, presentamos la segunda versión del reconocimiento a los becarios en formación, bajo la Res -9 '2015 con un total de 157 estudiantes que han mantenido un índice entre 3.90 y 4.0.
- Del 01 de enero al 14 de diciembre 2021 han egresado 176 becarios (122 becarios bajo la normativa 08 - 2011 y 54 becarios en la normativa 9 - 2015), en los siguientes programas de licenciaturas:



Tabla 9 : Cantidad de egresados de los programas de formación inicial al 14 de diciembre 2021:

Resolución	Licenciaturas (Programas)	Cantidad de egresados	Total
Resolución 8-2011	Biología/ Química	2	122
	Matemática/ Física	4	
	Ciencias Sociales/ Lengua Española	1	
	Educación Física	3	
	Educación Artística	3	
	Ciencias Naturales	109	
Resolución 9-2015	Biología orientada a la Educación Secundaria	21	54
	Matemática orientada a la Educación Secundaria	25	
	Química orientada a la Educación Secundaria	8	
Total General		176	

Fuente: Departamento de Formación Inicial

2.3. Departamento de Posgrado

El Departamento de Posgrado, es el responsable de coordinar la oferta formativa de los programas de cuarto nivel, a saber: Especialidades, Maestrías y Doctorados. Estos se desarrollan en coherencia con la misión, visión y valores institucionales, desde una perspectiva crítica, holística, participativa y democrática. De ese modo, se hace una contribución al Sistema Educativo Dominicano, en general, y al Ministerio de Educación en particular, mediante el desarrollo profesional de sus docentes.

En el mismo orden, este Departamento se articula con diversas instancias del Ministerio de Educación, desde donde emanan las necesidades de formación, el Ministerio de Educación Superior Ciencia y Tecnología, quien regula los programas de formación de las instituciones de educación superior en la República Dominicana, y con las instituciones formadoras de Educación Superior, nacionales



e internacionales, que ofrecen y desarrollan programas según demandas.

La coordinación y seguimiento de postgrado se enmarcan en el artículo 129 , la Ley General de Educación 66'97, así como también del Reglamento del Nivel de Posgrado del Ministerio de Educación Superior del MESCyT, las Ordenanzas 5'2004 que establece el Reglamento del Inafocam y la Ordenanza 8'2004 que establece el sistema nacional de formación docente. Asimismo, dichas acciones se corresponden con lo planteado en la Política N°6 del Plan Decenal 2008-2018 y se orientan al logro de la Meta N°8 del Plan Estratégico Institucional 2017 -20, sobre Formación y Desarrollo de la Carrera Docente.

En el año 2021, las acciones de posgrado siguen siendo impactadas por la condición sanitaria del país producto de la pandemia de la COVI- 19. Los programas se realizaron en modalidad virtual y semipresencial, con todas las instituciones aliadas.

2.3.1. Aperturas de programas:

46 grupos de programas formativos tuvieron su apertura en este periodo, con un total de 2283 docentes beneficiarios. Se han atendido docentes de las 18 regionales a través de la apertura de programas en los cinco ejes del MINERD. De estos programas se beneficiaron 741 en especialidades, 1507 en maestrías y 35 doctorados. Este total representa un 116.72% en relación a lo planificado del año 2021.



Tabla 10. Cantidad de docentes beneficiados en aperturas de programas

No.	Programas	Beneficiarios	Institución	Regional
1	Especialidad en género y Política de igualdad en Educación	145	INTEC UASD	01,02,03,04,05, 10,12,15,18
2	Especialidad en Matemáticas nivel secundario	60	UAPA	10,15 Y 17
3	Especialidad en Informática con Orientación a la enseñanza	225	UAPA	01,02,03,04,05,06, 07,08,10,11,12,13, 14,15,18
4	Especialidad en Educación, Primer Ciclo (Énfasis en Lectoescritura y Matemática)	129	UCATECI, ISESP & UTESUR	04, 03
5	Especialidad en Formación Integral Humana y Religiosa	40	UCATEBA	08
6	Especialidad en la Enseñanza del Idioma Inglés Como Segunda Lengua	47	UASD	05,12
7	Especialidad en Gestión y Planificación Educativa (Énfasis en Formación Curricular , Diseño y Desarrollo)	45	UCSD	04,10,15,17
8	Especialidad en Educación Inclusiva para Estudiantes con Discapacidad.	50	PUCMM- Santo Domingo	04,10,15,17
9	Maestría en Matemática Educativa	138	UCATEBA UASD	01,02,03,04,05,10, 12,15,17,18
10	Maestría en Lingüística Aplicada a la enseñanza de la Lengua Española, Nivel Secundario	166	UCNE PUCMM UASD	01,02,03,04,
11	Maestría Historia Aplicada a la Educación	45	PUCMM	06,16
12	Maestría en Educación Inicial	144	UAPA UASD	04,10,15,17
13	Maestría en Gestión de la Tecnología Educativa	206	UAPA PUCMM	01,02,03,04,05, 07,08,09,10,11,12, 15,17,18
14	Maestría en Química	119	UASD	01,02,03,04,06, 07,08,09,10,11,12, 15,17,18
15	Maestría en investigación e innovación en el centro educativo	191	INTEC, ISESP, UASD	01,02,03,04,05, 07,08,09,10,11, 12,15,17,18
16	Maestría en Evaluación Educativa	114	INTEC	01,02,03,04, 10,15,17,18
17	Maestría en Artes y Educación Interpersonal	93	UDIMA	04,07,08,09,10, 11,15,17



No.	Programas	Beneficiarios	Institución	Regional
18	Maestría en Gestión Administrativa y Pedagógica	54	ISESP	04, 10, 15, 17
19	Maestría en Procesos Pedagógicos y Gestión de la Educación Infantil	50	UASD	07, 08, 09, 11
20	Maestría en Currículo y Desarrollo del Aprendizaje	81	BARCELO NA	01, 02, 03, 10, 15, 17, 18
21	Maestría en Ciencias con Especialidad en Currículo, Instrucción y Tecnología	58	UCATEBA UNICARIBE	01, 02, 03, 10, 15, 18
22	Maestría en Educación Física y Deporte	48	UASD-Santo Domingo	04, 10, 15, 17
23	Doctorado en Ciencias de Educación	35	UCNE	01, 02, 03, 07, 08, 09, 11, 13, 18
Total General		2283	----	18 regionales

Fuente: Departamento de Posgrado

Tabla 11: Becados de programas de posgrado por regional

Regionales	Cantidad de becarios
00 – Cede central	13
01 - Barahona	74
02 - San Juan de la Maguana	167
03 – Azua	176
04 - San Cristóbal	308
05 - San Pedro de Macorís	142
06 - La Vega	107
07 - San Francisco de Macorís	102
08 - Santiago	98
09 – Mao	31
10 - Santo Domingo II	308
11 – Puerto Plata	43
12 – Higüey	95
13 – Montecristi	19
14 - Nagua	13
15 - Santo Domingo III	275
16 – Cotuí	57
17 - Monte Plata	96
18 - Neyba	159
Total general	2283

Fuente: Matrices aprobadas por el Comité de Becas; Scat Institucional



Grafico 5: Cantidad de Becas de Posgrado otorgadas por Direcciones Regionales

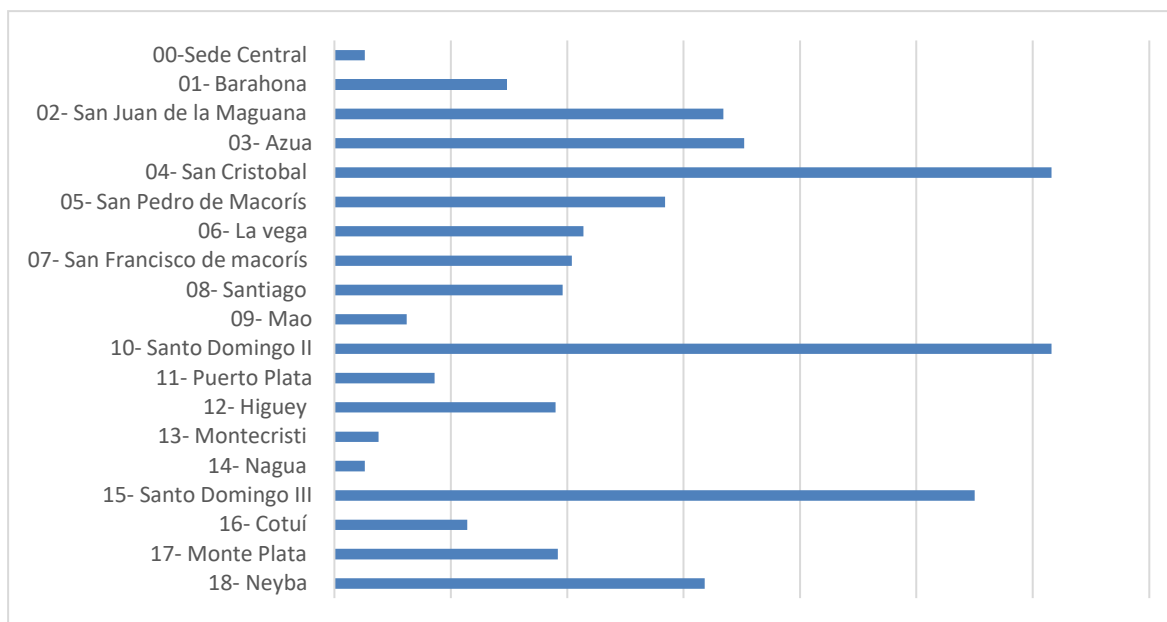

Fuente: Matrices aprobadas por el Comité de Becas; Scat Institucional

Este año continuamos con el acuerdo interinstitucional MINERD - INAIPI- INAFOCAM, que establece la formación de los recursos humanos que laboran en programas de atención integral a la primera infancia.

En Posgrado, se han establecido acuerdos de formación con las siguientes instituciones de educación superior: Universidad Central del Este (UCE), Universidad Autónoma de Santo Domingo (UASD), Instituto Tecnológico de Santo Domingo (INTEC), Universidad Tecnológica de Santiago (UTESA), Universidad Abierta para Adultos (UAPA), Instituto Superior de Estudios Educativos Pedro Poveda (ISESP), Universidad del Caribe, Universidad Católica de Santo Domingo (UCSD), Universidad Nacional Pedro Henríquez Ureña (UNPHU), Universidad Católica del Cibao (UCATECI), Universidad



Católica Nordesteña (UCNE), Universidad Católica Tecnológica de Barahona (UCATEBA), Universidad del Caribe (UNICARIBE), Universidad Católica Nordesteña (UCNE), Universidad a Distancia de Madrid (UDIMA),

Universidad de Barcelona, Nova South Eastern University y el Instituto Superior de Estudios Especializados en Ciencias Sociales y Humanidades Luis Heredia Bonetti-LHB (ISEECSH-LHB).

Finalmente, es importante informar que actualmente tenemos 55 grupos de programas de posgrado vigentes, a través de los cuales se benefician 2697 docentes en 20 programas de especialidad, 33 de maestrías y 2 de doctorados. Del total de docentes en formación al 14 de diciembre 2021, se ha realizado una inversión en pago de matrícula de **RD\$208,188,171.79**

2.3.2. Otras acciones relevantes:

- Se realizaron 42 seguimientos virtuales a través de las diferentes plataformas (Zoom, Meet, Teams y otras usadas por las IES) a 30 programas formativos de posgrado vigentes en 14 cohortes.
- Al 14 de diciembre 2021, se han realizado 27 cierres a programas formativos y se han graduado 1238 docentes.

2.4. Departamento de Formación Continua

El Departamento de Formación Continua se encarga del conjunto de iniciativas y ofertas diversas de formación, para los docentes en servicio, orientadas a proporcionar destrezas y habilidades concretas, con el propósito de fortalecer y mejorar sus prácticas pedagógicas, al desarrollar mayores competencias profesionales en los docentes.



Se promueve en relación con las demandas y necesidades específicas del sector educativo y del contexto nacional. Las ofertas de capacitación contemplan entre otras iniciativas: cursos, talleres, diplomados, pasantías, intercambio de experiencias, apoyo a los procesos de capacitación intracentro, creación de equipos docentes y otros.

En la actualidad todas las capacitaciones se desarrollan bajo metodología híbrida con componentes de semipresencialidad atendiendo a la situación sanitaria de confinamiento provocada por la Covid-19.

2.4.1. Aperturas de programas

Para el año en curso al 14 de diciembre 2021, hemos impactado a 68 930 docentes de los diferentes niveles y modalidades de las 18 regionales educativas del país en diferentes procesos de capacitación en las diversas áreas y competencias transversales curriculares. En el total de docentes beneficiados a la fecha, se ha realizado una inversión en pago de matrícula de **RD\$475,945,589.96**.

Los diferentes programas de capacitación de formación continua desarrollados al 14 de diciembre 2021 están distribuidos en las siguientes categorías:

Tabla 12: Programas de formación continua al 14 de diciembre del 2021:

Modalidad	Total de Becarios
Diplomados	31 696
Talleres, congresos y seminarios	29 272
Diplomado de la Estrategia de Formación Continua Centrada en la Escuela (EFCCE)	532
Taller de inducción en Formación Básica en Atención Integral a la Primera Infancia	7 430
Total general	68 930

Fuente: Departamento de Formación Continua



2.4.2. Otras acciones relevantes:

- Realizados seguimientos virtuales y presenciales a 115 grupos de programas formativos de continua.

Actualmente tenemos 56 grupos de programas de Continua vigentes, a través de los cuales se benefician 18 330 en programas de diplomados, talleres, seminarios, congresos.

2.5. Departamento de Investigación y Evaluación

El departamento de Investigación y Evaluación, como acompañante de las acciones formativas de los docentes, tiene como objetivo asegurar la calidad y la verificación de la eficacia de los programas de formación docente a lo interno del Sistema.

El propósito principal es dar seguimiento a los participantes de los programas de formación ejecutados por los departamentos de Formación Inicial, Formación Continua y Posgrado, e identificar el nivel de logro de los aprendizajes obtenidos por estos, realizándose esta acción a través de evaluaciones diagnósticas y de salida, antes y después de haber cursado el programa. Al mismo tiempo, dar seguimiento oportuno en función de la satisfacción de los participantes y el desempeño de los formadores.

Hasta el 14 de diciembre 2021, fueron realizadas 212 evaluaciones (68 diagnósticas y 144 de seguimiento y percepción) a 137 grupos de programas, en las 18 regionales educativas del País. Clasificadas de la manera siguiente:



Tabla 13: Evaluaciones realizadas

Programas formativos	Cantidad de programas	Evaluaciones diagnósticas	Evaluaciones de seguimiento y percepción del Inafocam
Licenciaturas	107	56	106
Especialidades	12	9	20
Maestría	3	3	3
Diplomados	8	0	8
Taller	6	0	6
Curso	1	0	1
Total	137	68	144
		212 evaluaciones virtuales	

Fuente: Departamento de Investigación y Evaluación

2.6. Centro Documentación Educativa

En correspondencia con nuestro firme compromiso de favorecer el acceso y difusión de recursos de información actualizada y relevante, que sirvan de soporte a los programas de formación integral del personal docente, el Centro de Documentación Educativa, durante el período enero-noviembre 2021 alcanzó los siguientes logros:

- Incremento del acervo bibliográfico, mediante la adquisición por compra de 50 títulos en formato electrónico y 646 en físico.
- Actualización en un 75 % de la Guía de Servicios y Reglamento del Centro de Documentación, con propósito de continuar difundiendo los recursos, servicios y facilidades ofrecidos por esta unidad de información.
- Donación por parte del Centro de Documentación Educativa de 596 ejemplares de Recursos bibliográficos a las bibliotecas de las regionales de educación, 01, 02, 03, 04, 09, 13, 17 y 18, con la finalidad de contribuir al fomento a la lectura.



- 10 Publicaciones del Boletín de nuevas adquisiciones, el envío de 101 alertas bibliográficas, así como la actualización en el Blog del Centro de Documentación.
- Realización de taller virtual “Estrategias Efectivas para el Acceso y Gestión de la Información” con 40 estudiantes de la Universidad Tecnológica del Cibao (UTECO).

Tabla 14: Consultas de libros digitales a través del portal Inafocam

Libros digitales	Cantidad
Libros consultados	353
Libros leídos	180
Materia más consultada	Educación 275 consultas

Fuente: Centro de Documentación Educativa



III Resultados áreas transversales y de apoyo

3.1. Desempeño Área Administrativa y Financiera

Respecto a la ejecución presupuestaria, al 14 de diciembre 2021, el monto devengado (ejecutado) por la institución asciende a **RD\$1, 556, 917 ,479.78** , para un nivel de cumplimiento de un **86.53 %** con relación al presupuesto vigente de RD\$ 1, 799, 200, 212.00 . El monto ejecutado está distribuido de la siguiente manera:

- Áreas misionales (inicial, formación continua, posgrado):
RD\$1,043,074,467.54
- Áreas administrativas (transversales) y de apoyo :
RD\$513,843,012.24

3.1.1. Indicador del Sistema presupuestario (IGP)

En nuestra última evaluación realizada en el trimestre octubre-diciembre del año 2020 el INAFOCAM contaba con una calificación de 74%.

 GOBIERNO DE LA REPÚBLICA DOMINICANA HACIENDA		Ministerio de Hacienda Dirección General de Presupuesto		 GOBIERNO DE LA REPÚBLICA DOMINICANA PRESUPUESTO	
Reporte trimestral del Indicador de Gestión Presupuestaria					
Capítulo:	0206 - MINISTERIO DE EDUCACIÓN				
Sub-capítulo:	01 - MINISTERIO DE EDUCACION				
Unidad ejecutora:	0007 - INSTITUTO NACIONAL DE FORMACION Y CAPACITACION MAGISTERIAL				
Trimestre:	octubre diciembre 2020				
Cod.	Concepto	Valores (en %)			
		octubre	noviembre	diciembre	T4
IGPS01	Sub-indicador de Eficacia (50%)	medido trimestralmente			48%
IGPS02	Sub-indicador de Correcta Publicación Presupuestaria (50%)				100%
S02-01	La institución publica su presupuesto en el plazo establecido?	100%	100%	100%	100%
S02-02	Utiliza correctamente los clasificadores presupuestarios?	100%	100%	100%	100%
S02-03	Los valores del presupuesto publicado coinciden con SIGEF?	100%	100%	100%	100%
S02-04	La institución publica su ejecución en el plazo establecido?	100%	100%	100%	100%
S02-05	Utiliza correctamente los clasificadores presupuestarios?	100%	100%	100%	100%
S02-06	Los valores de la ejecución publicada coinciden con SIGEF?	100%	100%	100%	100%
IGP	Indicador de Gestión Presupuestaria (100%)				74%

Fuentes:
 IGPS01: SIGEF, en base a las programaciones y ejecuciones físicas registradas por las instituciones.
 IGPS02: Portal web <http://www.inafocam.edu.do/transparencia/>
 y las informaciones financieras del SIGEF.

Fuente: Ministerio de Hacienda/Dirección General de Presupuesto



La Dirección General de Presupuesto, órgano rector del sistema presupuestario, mediante la circular No.015, informa los cambios en los criterios para la evaluación del Indicador de la Gestión Presupuestaria (IGP). Por lo que, luego de esa evaluación realizada, no se ha realizado otra.

En este sentido, se estará convocando próximamente a la socialización de los referidos cambios y dar a conocer los detalles sobre los procesos a seguir para las mediciones trimestrales correspondiente al año 2021.

3.1.2. Compras y contrataciones

En el año 2021 la gestión de la sección de compras y contrataciones del Inafocam ejecutó 145 requerimientos institucionales, clasificados en las diferentes modalidades de compra (comparación de precios, compra menor por debajo del umbral, compras por excepción).

Tabla 15: Ejecución del plan anual de compras al 14 de diciembre 2021:

Modalidad	Cantidad de Procesos	Monto RD\$ Ejecutado
Comparación de Precios	5	11 140 000.00
Compras Menores	34	5 809 608.10
Compras por Debajo del Umbral	102	2 482 815.70
Procesos de Excepción	4	5 580 852.34
Total general	145	32,014,773.04

Fuente: Sección de Compras y Contrataciones

En cumplimiento con lo requerido en la ley no. 488 -08 que hace referencia al régimen regulatorio y participación y desarrollo de las MIPYMES en su decreto no. 370 - 15 y 164- 13 del por ciento destinados al renglón de mipymes, persona física y mujeres, el Inafocam ha destinado un monto de contrataciones adjudicadas de RD\$ 7, 220, 771.00 , siendo este uno de los más altos indicativos en lo que son las compras de la institución.



Grafico 6: Compras por tipo de empresas :



Fuente: Sección de Compras y Contrataciones

Nuestro indicador de SISCOMPRAS al mes de noviembre 2021, alcanzó en promedio un Rango de 84.19%, es bueno resaltar que actualmente se está trabajando en la concientización de los oferentes para que actualicen su información en el portal, ya que esto sigue afectando nuestro indicador de administración de contrato.



Fuente: Sección de Compras y Contrataciones

3.1.3 Relación cuentas por pagar proveedores académicos

Al 30 de noviembre del 2021, el Inafocam tiene pendiente el pago total de \$129, 797, 132.57.84 a proveedores académicos.



3.2 Balances de las cuentas

El balance de las cuentas del Inafocam se presenta a continuación:

BANRESERVAS		Movimientos de Cuenta Corriente				
El banco de todos los dominicanos						
INST. NAC. FORMACION Y CAP. MAGISTERIO C/ FURCY PICHARDO NO. 4, BELLA VISTA SANTO DOMINGO, D.N. DO		Página 1 / 1 Número de cuenta 102419892 Movimientos de cuenta al 30 DE NOV DEL 2021 Balance estado anterior 108,792,488.54				
Fecha	Referencia	Concepto	Cheques y Cargos	Depositos y Abonos	Balance	
10/11/2021	18642	CK PROPIO PAGADO DEPOSITADO	\$6,555.00	\$0.00	\$108,785,933.54	
11/11/2021	4524000020607	COBRO IMP 0.15% DGII CTA CTE	\$9.83	\$0.00	\$108,785,923.71	
25/11/2021	18647	CK PROPIO PAGADO POR CAMARA	\$8,390.25	\$0.00	\$108,777,533.46	
26/11/2021	4524000042729	COBRO IMP 0.15% DGII CTA CTE	\$12.59	\$0.00	\$108,777,520.87	
30/11/2021	9990002		\$175.00	\$0.00	\$108,777,345.87	
30/11/2021	18644	Cambiar cheque nuestro-Cta cte	\$91,425.81	\$0.00	\$108,685,920.06	

CHEQUES PAGADOS: POR CAMARA 2 POR VENTANILLA 1, COMO PARTE DE NUESTRA ESTRATEGIA DE REDUCCION DEL USO DE, PAPEL Y CON EL COMPROMISO DE CONTRIBUIR CON EL BIENESTAR, DEL MEDIO AMBIENTE, LOS ESTADOS DE CUENTA ESTARAN, DISPONIBLES PARA VISUALIZARLOS Y DESCARGARLOS EN FORMATO, DIGITAL 24/7 A TRAVES DE TUB@NCO. SOLO SERAN IMPRESOS A, SOLICITUD DEL CLIENTE EN LA OFICINA COMERCIAL DE SU, PREFERENCIA.

Débitos	Créditos	Balance al Corte
Cantidad 6	Cantidad 0	108,685,920.06
Valor 106,568.48	Valor 0.00	

Fuente: Dirección Administrativa Financiera

BANRESERVAS		Movimientos de Cuenta Corriente				
El banco de todos los dominicanos						
INST. NAC. FORMACION Y CAP. MAGISTERIO C/ FURCY PICHARDO NO. 4, BELLA VISTA SANTO DOMINGO, D.N. DO		Página 1 / 1 Número de cuenta 2480002505 Movimientos de cuenta al 30 DE NOV DEL 2021 Balance estado anterior 12,422,930.34				
Fecha	Referencia	Concepto	Cheques y Cargos	Depositos y Abonos	Balance	
30/11/2021	9990002		\$175.00	\$0.00	\$12,422,755.34	

CHEQUES PAGADOS: POR CAMARA 0 POR VENTANILLA 0, SU CUENTA SE HA MANTENIDO SIN USO EN LOS ULTIMOS MESES., NOS SENTIREMOS MUY COMPLACIDOS SI DE NUEVO HACE USO DE LOS, SERVICIOS A LOS QUE TIENE DERECHO. ESTAMOS TRABAJANDO PARA, SATISFACER SUS EXPECTATIVAS DE CALIDAD, COMO LO MERECE., COMO PARTE DE NUESTRA ESTRATEGIA DE REDUCCION DEL USO DE, PAPEL Y CON EL COMPROMISO DE CONTRIBUIR CON EL BIENESTAR, DEL MEDIO AMBIENTE, LOS ESTADOS DE CUENTA ESTARAN, DISPONIBLES PARA VISUALIZARLOS Y DESCARGARLOS EN FORMATO, DIGITAL 24/7 A TRAVES DE TUB@NCO. SOLO SERAN IMPRESOS A, SOLICITUD DEL CLIENTE EN LA OFICINA COMERCIAL DE SU, PREFERENCIA.

Débitos	Créditos	Balance al Corte
Cantidad 1	Cantidad 0	12,422,755.34
Valor 175.00	Valor 0.00	

Fuente: Dirección Administrativa Financiera



3.3 Auditorias

La Cámara de Cuentas realizó una auditoria a la Institución en el año 2020 , el informe con los resultados no reposa en el Inafocam, es por ello que se le realizó una solicitud formal de este informe a la Cámara de Cuentas, el cual aún está en proceso de remisión.

3.4 Desempeño de los Recursos Humanos

El departamento de Recursos Humanos es el responsable de diseñar y ejecutar los procesos de administración del personal, según los lineamientos trazados por la Ley de Función Pública 41 - 08, con el objetivo de garantizar la existencia de recursos humanos idóneos, capacitados y motivados para el cumplimiento de los objetivos institucionales.

Esta área, para un mejor desarrollo de las funciones, está dividida en los siguientes subsistemas:

3.4.1. Organización y trabajo

El Inafocam actualmente cuenta con una nueva estructura organizacional con un área nueva en funcionamiento, sección de presupuesto, como meta a lograr tenemos el proceso de creación de cargos y funciones nuevas, según la necesidad laboral.

Estructura Organizativa aprobada mediante la Resolución Núm. 01-2021 y el Manual de Organización y Funciones bajo la Resolución Núm. 02-2021 por el Ministerio de Administración Pública (MAP).

3.4.2. Gestión de empleo

En el año objeto de presentación, se mantiene el uso de Sistema de Administración de Servidores Públicos (SASP), donde se llevan a cabo los procesos de nóminas de pago, el cual es validado por el Ministerio de Administración Pública (MAP).



En cuanto al ausentismo y rotación llevamos con efectividad el sistema de ponche, Finger Tecnologic, para tener un promedio en el semestre enero – noviembre de:

- Ausentismo promedio 2.3%
- Rotación promedio 5.6%

En la institución el 57.37 % de los puestos están ocupados por mujeres y el 42.62% por hombres, tal y como se presenta a continuación:

Tabla 16: Sexo por grupo ocupacional

Sexo por grupo ocupacional	Cantidad	Porcentaje
Femenino	140	57.37%
Confianza	05	2.04%
I	30	12.29%
II	37	15.16%
III	10	4.09%
IV	40	16.39%
V	11	4.50%
Masculino	104	42.62%
Confianza	2	0.81%
I	23	9.42%
II	21	8.60%
III	8	3.27%
IV	5	2.04%
V	14	5.73%
Total general	244	100%

Fuente: Departamento de Recursos Humanos

3.4.3. Gestión de las compensaciones y beneficios

Nos regimos por una escala salarial elaborada, aprobada y revisada por el MAP, llevando a cabo el cumplimiento de los lineamientos establecidos en la Ley 105 -13 sobre Regulación Salarial del Estado Dominicano, que corresponde a los niveles jerárquicos y de complejidad de cada puesto.



3.4.4. Gestión del rendimiento

En el 2021 se está llevando a cabo satisfactoriamente la gestión de los acuerdos del desempeño, que promueve el cumplimiento de metas y el rendimiento obtenido por el servidor público en el desempeño de su puesto de trabajo, y su impacto en el cumplimiento de las metas y objetivos institucionales o del área a la que pertenece. Estamos en la segunda etapa de los acuerdos donde son evaluados todos los colaboradores, hemos alcanzado un 86% de las evaluaciones de cada área.

Estas evaluaciones se realizan con el objetivo de medir el cumplimiento de los objetivos propuestos durante el periodo evaluado, así como también identificar oportunidades de desarrollo en todos los colaboradores independientemente de la función que desempeñen en la institución.

3.4.5. Gestión del desarrollo

Inafocam, consciente de que la capacitación como todo proceso educativo, busca cumplir una función sobresaliente en la actividad productiva, además del estado de progreso personal que genera en estos, beneficiando sus relaciones laborales y sociales, ha prestado especial atención al proceso de capacitación y profesionalización como pilar del desarrollo de su personal, con el propósito de que estos adquieran, actualicen y desarrollen conocimientos, habilidades y actitudes para el mejor desempeño laboral.

El plan de capacitación 2021 tiene contemplado un diplomado y 15 cursos talleres, de acuerdo a la detección de las necesidades de capacitación. A continuación, presentamos su nivel de ejecución a noviembre 2021



Tabla 17: Ejecución del plan de capacitación al 14 de diciembre 2021:

Tipo de capacitación	Nombre del programa	Cantidad de colaboradores	Modalidad	Estatus
Diplomado	Liderazgo para supervisores	40	Virtual	En proceso.
Talleres	Inteligencia emocional	50	Virtual	Ejecutado
	Actualización ortográfica y redacción	50	Presencial Virtual	Pendiente
	Inducción y concientización a la norma ISO 21001-2018	27	Presencial	Ejecutado
	Inducción y concientización a la norma ISO 9001-2015	21	Presencial	Ejecutado
	Comunicación efectiva en el área de trabajo	80	Virtual	Ejecutado
	Inducción a la administración pública por grupo ocupacional	162	Virtual	Ejecutado
	Inducción a la Ética y Transparencia	52	Presencial	Ejecutado
	Régimen ético y disciplinario	50	Virtual	Pendiente
	Finanzas personales	26	Presencial	Ejecutado
	Alta gerencia	20	Virtual	Pendiente
	Manejo de conflicto	27	Presencial	Ejecutado
	Motivación para las redes	14	Presencial	Ejecutado
	Manejo defensivo	15	Presencial	Ejecutado
	Manejador de programas de oficinas e internet	10	Virtual	Ejecutado

Fuente: Departamento de Recursos Humanos/Plan de capacitación 2021



Dentro del plan de capacitación tenemos 17 maestrías del cuarto nivel profesional, la cual están aprobadas por la máxima autoridad y en coordinación con las instituciones formadoras. En el mismo no está contemplada formación de primer grado durante el año 2021.

3.4.6. Gestión de las relaciones laborales y sociales

En nuestra gestión de las relaciones laborales y sociales tenemos una representante del Inafocam en la comisión de personal enviado por comunicación al MAP.

El Inafocam, cuenta con una unidad de salud laboral; la cual ofrece servicios de asistencia médica, a través de un consultorio debidamente equipado.

En los seguros de salud y de vida que ofrece la institución, desde enero 2021 a la fecha hemos registrado novedades de inclusiones a los planes de salud complementario, gestionando 103 solicitudes de titulares y 97 dependientes para un total de 109 nuevos afiliados.

3.5. Desempeño de los Procesos Jurídicos

El Departamento Jurídico es responsable de elaborar los Contratos y/ o Convenios que sean solicitados por las áreas académicas que conforman el Inafocam, mediante acuerdos de intensión convenidos y pactados con las Instituciones de Estudios Superiores (IES); Así como la elaboración de los contratos solicitados mediante procesos de licitaciones por los departamentos administrativos, con el propósito de colaborar de manera efectiva con la ejecución presupuestaria de la institución, según las leyes establecidas por el Estado Dominicano. **Ver anexo 5.5**



3.6. Desempeño de la Tecnología

3.6.1. Avances en materia de tecnología, innovaciones e implementaciones.

Al 14 de diciembre del 2021, los avances en materia de tecnología se han constituido en la mejora de los servicios y plataformas tecnológicas de la Institución, logrando que los procesos se realicen de manera optimizada y de acuerdo con los lineamientos institucionales establecidos.

En materia de conectividad hemos innovado con el aumento de ancho de banda de dos líneas de internet para mejorar los procesos de nuestra red interna.

En la actualidad, estamos desarrollando las siguientes actividades:

- Virtualización de los servidores de nuestro Data Center para optimizar nuestros servicios. Además de la instalación de dos sensores de humedad en los espacios utilizados para la distribución de los equipos del Data Center.
- Implementación de la redundancia de la red y de los servidores.
- Adquisición de un nuevo dominio web y los certificados SSL para los dominios web activos de la Institución.
- Configuración del sistema de seguridad perimetral (Fortigate) integrada a la red de datos.

3.6.2. Uso de las TIC para la simplificación de trámites y mejorar procesos.

En ese aspecto se tiene contemplado la adquisición de una plataforma integral, desde la cual se puedan realizar todos los procesos tecnológicos que requiere la Institución.



3.6.3. Certificaciones obtenidas, desempeño de la mesa de servicio y proyectos de fortalecimiento del área o las competencias del personal.

En este año obtuvimos 3 certificaciones:

- Certificación de la norma Nortic E1 sobre redes sociales
- Recertificación de la norma Nortic A2 sobre el portal web.
- Recertificación de la norma Nortic A3 sobre publicaciones de datos abiertos del Gobierno Dominicano.

Administración de las solicitudes de servicios, a través de la plataforma de soporte técnico (ticket).

Personal capacitado sobre el Workshop de Office 365 y Office 365 Administrator.

3.6.4. Participación de mujeres en el área de las TIC.

El departamento cuenta con 3 colaboradoras relacionadas al área de la tecnología, las cuales se desempeñan de acuerdo con sus funciones y competencias profesionales en el área:

- Encargada de Administración de los Servicios TIC.
- Analista de Soporte Técnico.
- Soporte técnico en redes.

3.6.5. Resultados obtenidos en el Índice de Uso de TIC e Implementación de Gobierno Electrónico (iTicge)

Según las mediciones reportadas nuestra Institución se encuentra en los siguientes rangos:

- Posición 108 en ranking.
- 85.33% implementación de e-Gobierno.
- 76.00% Desarrollo de e-Servicios.
- 85.25% Uso de las TIC.



- 64.80% Avance en o-GOB.

De un 100 % establecido por el órgano rector nuestra institución está en un 77.85% de cumplimiento.

3.7. Desempeño del Sistema de Planificación y Desarrollo Institucional

3.7.1. Resultados de la Norma Básica de Control Interno (NOBACI)

El Inafocam, consciente de la importancia que reviste el Control Interno en la sana gestión y administración de los procesos y el cumplimiento de las normativas vigentes, actualmente trabaja en la solicitud de acompañamiento a la Contraloría General de la República para la actualización de las matrices que componen la NOBACI.

En nuestra última evaluación realizada a obtuvimos una puntuación de 82.19% de cumplimiento en los componentes de control interno institucionales.

Tabla 18: Evaluación de la NOBACI:

Componentes de control interno	Calificación	Indicador
Ambiente de control	89.89%	Verde
Valoración y administración de riesgos	89.66%	Verde
Actividades de control	55.56%	Amarrillo
Información y comunicación	88.37%	Verde
Monitoreo y evaluación	87.50%	Verde
Total	82.19%	Verde

Fuente: Departamento OAI

3.7.2. Resultados de los sistemas de calidad

El Inafocam, es una institución certificada bajo los estándares de la norma ISO 9001: 2015. El Sistema de Gestión de calidad del Instituto, ha permitido la interrelación de los procesos, la cual ha contribuido al logro de los objetivos tanto estratégicos como del sistema.



Al 14 de diciembre del 2021, las actividades realizadas más relevantes se encuentran:

- Conformación del comité de calidad institucional.
- Revisión y actualización de la carta compromiso al ciudadano, conforme a los nuevos requerimientos del Ministerio de Administración Pública (MAP).
- Actualización de la política de calidad, aprobada por la alta dirección y difundida a todos los colaboradores.
- Incremento a un 81. 82%, en la valoración de la institución en el Sistema de Monitoreo de la Administración Pública (SISMAP).
- Aplicación de encuesta para medir la calidad de los servicios ofrecidos por el Inafocam.
- Aplicación de encuesta para medir la percepción de los becarios hacia el Inafocam.
- Aplicación de 3 encuestas para medir la satisfacción de los colaboradores con respecto al almuerzo.
- Inducción al sistema de gestión de calidad a los nuevos colaboradores.
- Taller de concientización e inducción a los encargados y directivos sobre las normas: ISO 9001 - 2015 sobre Sistema de Gestión de Calidad e ISO 21001 -2018 sobre Sistema de Gestión para Organizaciones Educativas.
- Capacitación en Auditoria Interna bajo las normas ISO19011: 2018 & ISO 9001:2015, a 19 colaboradores del Inafocam

Revisión y actualización de los procesos, así como propuesta para optimizar las rutas de las solicitudes.



a. Desempeño de los procesos:

El desempeño de los 23 procesos institucionales (estratégicos, académicos y de apoyo) se mide a través de indicadores de gestión, los cuales son monitoreados de acuerdo con su frecuencia mensual, trimestral, cuatrimestral, semestral y anual, con el objetivo de cumplir las metas establecidas.

Al 14 de diciembre 2021, 40 indicadores hábiles para medir, muestran los siguientes resultados:

Tabla 19: Resumen general desempeño de los procesos:

Resultados	Indicadores	Promedio (%)
Satisfactorio	33	82.5%
Insatisfactorio	7	37.5%
Total	40	100%

Fuente: División de Calidad

El cumplimiento general de los indicadores de desempeño de los procesos tanto estratégicos, operativos y de apoyo es satisfactorio 82.5%.

b. Auditoría al Sistema de Gestión de Calidad:

El Inafocam, con el objetivo de validar el cumplimiento de la Norma ISO 9001 -2015, así como las normativas legales vigentes y aplicables, recibe anualmente de la empresa certificadora QMS Management Systems Certification, auditoría externa de seguimiento al SGC. En dicha auditoría QMS comprobó que los procesos desarrollados en la institución cumplen con los requerimientos establecidos en la norma.

En el mes de febrero del 2021, los auditores externos, consideraron la auditoria externa “Satisfactoria”, categoría 2, ya que solo se marcaron 3 observaciones (riesgos, actualización del proceso de



compras y actualización de los procesos conforme a las nuevas directrices).

Para dar respuesta a los hallazgos detectados en auditoria externa de seguimiento, se tomarán las siguientes acciones:

- Actualización del comité de calidad institucional.
- Actualización de todos los procesos y procedimientos del Inafocam.
- Actualización y creación de formularios para facilitar los procesos.
- Diseño e implementación de flujogramas de los procesos administrativos financieros.

El cierre de las observaciones, serán validadas en la auditoria de recertificación en enero 2022.

3.8. Desempeño del Área Comunicaciones

Durante el año 2021 , el departamento de Comunicaciones realizó la cobertura de 452 actividades de formación y capacitación que fueron desarrolladas por la institución en todo el territorio nacional, brindando soporte audiovisual y de redacción a las mismas que fueron publicadas como notas informativas en el portal, las redes sociales del Inafocam y en medios masivos de comunicación.

Concomitantemente se produjeron 95 inserciones de efemérides, con diagramación especializada y elaboración de textos específicos que fueron colgadas en el portal y en las redes sociales de la institución.

Se brindó evidencia fotográfica a 7 reuniones del gabinete institucional que lo componen los encargados de departamentos del Inafocam, así como a 3 reuniones organizadas por el Departamento de Recursos Humanos y la Dirección Administrativa Financiera.



También fueron publicadas 8 declaraciones del Director Ejecutivo, Saturnino Silva, relativas a acontecimientos nacionales relacionados con el magisterio y temas de interés general. Así como soporte y cobertura a los actos conmemorativos del primer año de gestión del Director Ejecutivo, Saturnino Silva, con sus respectivos productos informativos que fueron debidamente difundidos.

En adición a la cobertura interna de la tercera sesión ordinaria del Inafocam, presidida por el Ministro de Educación, Roberto Fulcar, igualmente se brindó soporte audiovisual al inicio del año escolar y al concurso de oposición docente.

Fue realizado un video con imágenes relativas a las diferentes actividades del Inafocam para ser difundido conjuntamente con el video introductorio sobre la carta compromiso del Inafocam para ser difundido en los monitores de las áreas comunes.

Al 14 de diciembre 2021, el Inafocam cuenta con 56 637 seguidores en redes sociales, para un incremento de 2092 nuevos seguidores, que están distribuidos de la siguiente manera:

Tabla 20: Cantidad de seguidores en las redes sociales del Inafocam

Red Social	Cantidad Seguidores
Instagram	21 100
Facebook	30 000
Twitter	4457
YouTube	1080
Total de seguidores	56 637

Fuente: Departamento de Comunicaciones/Redes sociales del Inafocam

Actualmente el canal de youtube, desde septiembre del presente año y por reglamentaciones de Google, la cuenta se encuentra en proceso de reestructuración.



IV. SERVICIOS AL CIUDADANO Y TRANSPARENCIA INSTITUCIONAL

4.1. Nivel de la satisfacción de los servicios

La búsqueda de la excelencia es nuestro pilar, y la satisfacción del cliente tanto interno como externo es un elemento fundamental en esa búsqueda. Sobre esta base se exponen a continuación las mejoras implementadas para aumentar dicho grado de satisfacción.

4.1.1 Nivel de satisfacción clientes externos

Con el objetivo de mantener y mejorar continuamente la calidad del servicio prestado en el Inafocam desde las diferentes áreas, se aplican encuestas, las cuales nos permiten determinar el grado de satisfacción de los clientes externos y a partir de ellos adoptar mejoras. Los resultados de las mediciones realizadas en el semestre enero-noviembre 2021 son:

Tabla 21: Nivel de satisfacción de los clientes externos

Encuesta	Nivel de satisfacción
Satisfacción de los usuarios que son beneficiados por los servicios que ofrece el Inafocam	94.50%
Medición de la satisfacción de los usuarios en relación al servicio recibido en el Dpto. de becas	83.85%
Satisfacción de servicios del Centro de Documentación	92.70%
Nivel de satisfacción de los programas formativos	96.00%
Percepción de los becarios hacia el Inafocam	77.00%
Promedio general	88.81%

Fuente: Departamento de Investigación y Evaluación/ Departamento de Becas/ Centro de Documentación



Grafico 7 : Resumen general de la satisfacción de los clientes externos al 14 de diciembre 2021:

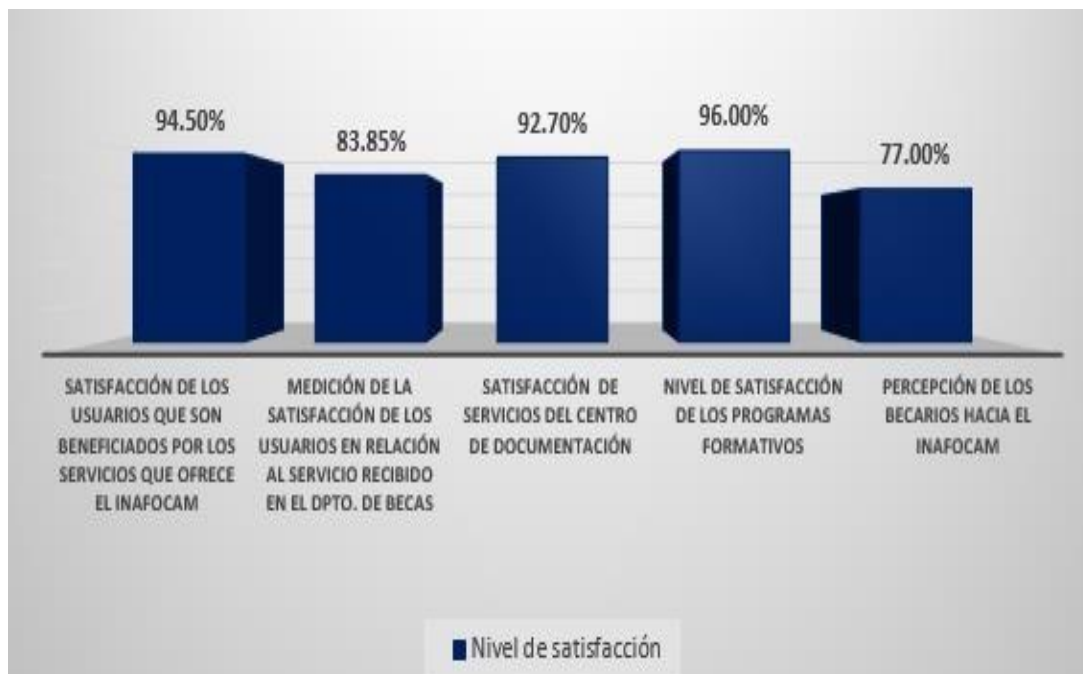

Fuente: Departamento de Investigación y Evaluación/ Departamento de Becas/ Centro de Documentación

El nivel de satisfacción promedio de los clientes externos que reciben el servicio del Inafocam es de un 88.81%.

4.1.2 Satisfacción clientes internos

El Inafocam, mide el nivel de satisfacción de los colaboradores a través de diferentes encuestas, con el objetivo de establecer oportunidades de mejora. Estas encuestas se realizaron de manera electrónica y fueron enviadas vía correo electrónico a todo el personal del Inafocam, mediante un link que solo permite llenar un formulario por colaborador. Los resultados de las mediciones realizadas en el semestre enero-noviembre 2021 son:



Tabla 22: Nivel de satisfacción de los clientes internos :

Encuesta	Nivel de satisfacción
Satisfacción con el almuerzo institucional	74.09%
Satisfacción de los colaboradores sobre el servicio de TIC	89%
Medición del clima ético CEP-Inafocam 2021	85%
Percepción Evaluación del Desempeño de los Encargados	87%
nivel de satisfacción en comunicación efectiva	99%
Satisfacción de servicios del Centro de Documentación	92.70%
Total general promedio	87.79%

Fuente: Departamento de Investigación y Evaluación/ Departamento de Becas/ Departamento de Planificación/ Comité de Ética/ Desarrollo Organizacional.

Grafico 8: Resumen general de la satisfacción de los clientes internos al 14 de diciembre 2021:



Fuente: Departamento de Investigación y Evaluación/ Departamento de Becas/ Departamento de Planificación/ Comité de Ética/ Desarrollo Organizacional.

El nivel de satisfacción promedio de los clientes internos (colaboradores) es de un 87.79%.



4.1.3 3 Carta compromiso al ciudadano:

La Carta Compromiso al Ciudadano fue redactada y revisada por el comité de calidad y en estos momentos está siendo validado por el Ministerio de Administración Pública (MAP). En dicho documento la institución establece su compromiso con los clientes de entregar los servicios con calidad.

En ese sentido, se ejecutan acciones de seguimiento al cumplimiento de los atributos de calidad, las mediciones de los servicios que se ofrecen a los ciudadanos clientes que se requieren para la aprobación de nuestra carta compromiso al ciudadano.

4.2. Nivel de cumplimiento acceso a la información

Para garantizar el libre acceso a la información pública existe una ley que reglamenta su ejercicio y, entre otras cosas, establece las excepciones admitidas a este derecho universal, para el caso que exista un peligro real e inminente que amenace la seguridad o el orden público. Dicha ley, la No. 200-04, en su Decreto No. 130 – 05, aprueba su reglamento de aplicación.

En la Oficina de Libre Acceso a la Información, en el periodo enero – noviembre de 2021 , se recibieron 18 solicitudes de información de parte de los ciudadanos y fueron contestadas por los departamentos con un 100 % de cumplimiento respecto al tiempo establecido en la ley 200-04, a través del portal del SAIP.

El tiempo promedio de respuesta a las solicitudes de informaciones administrativas recibidas a través del SAIP fu de 15 días laborables. De este modo se cumplió con lo establecido en la Ley General 200 -04 de Libre Acceso a la Información Pública y se logró un nivel de cumplimiento de un 100 % del total de las solicitudes.



4.3. Resultado Sistema de Quejas, Reclamos y Sugerencias

Con la finalidad de cumplir con lo establecido en la Ley General no.200 -04 y la resolución no.1 -2018, así como con las demás normativas en materia de ética, transparencia y libre acceso a la información, el Inafocam mantiene actualizados los diferentes portales, así como también la colocación de diferentes buzones dentro de la institución, donde los colaboradores tienen la oportunidad de ser escuchados y tomados en cuenta. Los mismos son revisados periódicamente con la finalidad de darles repuesta oportuna y atender a sus llamados.

Al 14 de diciembre 2021, recibimos (0) quejas, reclamos y sugerencias. Mientras que recibimos una opinión en el buzón externo por parte de una ciudadana donde expresa su agradecimiento al centro de documentación de nuestra institución, donde manifiesta que recibió excelentes atenciones por parte de su personal.

Las solicitudes realizadas por los buzones internos y externos han sido de solicitud de información y/o felicitaciones.

Tabla 23: Solicitudes recibidas buzón interno y externo:

Buzón interno				Buzón externo			
Meses	Total	Meses	Total	Meses	Total	Meses	Total
Ene.	0	Julio	0	Ene.	0	Julio	4
Feb.	0	Ago.	1	Feb.	0	Ago.	2
Marz.	0	Sept.	0	Marz.	0	Sept.	7
Abr.	0	Oct.	0	Abr.	0	Oct.	0
May.	0	Nov.	0	May.	0	Nov.	0
Jun.	1	Dic.	N/A	Jun.	1	Dic.	0

Fuente: Oficina Libre Acceso a la Información



4.4. Resultado mediciones del portal de transparencia

El derecho de los individuos a investigar y recibir informaciones, opiniones y a difundirlas está consagrado como un principio universal en varias convenciones internacionales, ratificadas por la República Dominicana, razón por la cual el Estado está en el deber de garantizar el libre acceso a la información en poder de sus instituciones.

Inafocam, reconoce, aplica y ejecuta respetando las normativas institucionales el derecho de acceso a la información gubernamental como fuente de desarrollo y fortalecimiento de la democracia donde permite a los ciudadanos analizar, juzgar y evaluar en forma completa los actos de sus representantes y estimula la transparencia institucional.

En consecuencia, la Dirección General de Ética e Integridad Gubernamental (DIGEIG), evalúa mensualmente los portales de transparencia de todas las instituciones del estado , conforme a lo establecido en la Resolución 002 -2021 sobre Estandarización de los Portales de Transparencia Gubernamentales, el Inafocam alcanzó una valoración promedio de un 89.86%, lo que nos acredita como una institución que cumple con las disposiciones legales establecidas por esa dirección.

Tabla 24 : Valoración del portal de transparencia por la Dirección General de Ética e Integridad Gubernamental:

Evaluación por mes	Primer nivel	Segundo nivel	SAIP	Datos abiertos	Calificación total
Enero	23	57	15	5	100
Febrero	23	49	15	5	92
Marzo	23	50	12	5	90
Abril	20.5	45	3	0	68.5
Mayo	23	50	13	5	91
Junio	23	57	15	5	100
Julio	23	46.55	13	5	87.55

Fuente: Oficina de Libre Acceso a la Información



Aún está pendiente recibir de la Dirección General de Ética e Integridad Gubernamental, las valoraciones del portal de transparencia desde agosto-diciembre 2021.



V. PROYECCIONES AL PROXIMO AÑO

- ✓ Re-certificar la institución en la norma ISO 9001:2015.
- ✓ Iniciar las operaciones en las oficinas técnicas regionales (4 oficinas en los ejes regionales).
- ✓ Fortalecer la capacitación del personal interno.
- ✓ Ingresar 1,000 estudiantes a la carrera docente (incremento del 42.86% de los becarios respecto al 2021 en formación inicial).
- ✓ Implementar la metodología STEM (Science, Technology, Engineering, Maths) en los centros educativos.
- ✓ Formación en el desarrollo del currículo.
- ✓ Continuar la formación en competencias digitales.
- ✓ Formación en bilingüismo, estrategia de formación situada de aprendizaje de la lengua inglesa.



VI. ANEXOS

5.1. Matriz de principales indicadores de gestión por procesos

#	Proceso	Área	Nombre del indicador	Valor meta	Cumpl.	Resultado
1	Gestión Estratégica	Departamento de Planificación	% Cumplimiento del Plan Operativo Anual.	90%	81.25 %	Insatisfactorio
2	Dirección Ejecutiva	Dirección Ejecutiva	% Cumplimiento de las metas y objetivos institucionales	90%	85 %	Insatisfactorio
3	Captación y Selección de Becarios	Departamento de Becas	% de becas otorgadas por el Comité de Becas en relación al número de solicitudes seleccionadas por el Departamento de Becas.	90%	100%	Satisfactorio
			Nivel de satisfacción de los usuarios en relación al servicio recibido en el depto. de becas	85 %	100 %	Satisfactorio
4	Coordinación Programa Inicial Docente	Departamento Formación Inicial Docente	% de becarios que permanecen en programas de formación inicial docente	80%	99.5%	Satisfactorio
			% Programas convocados y abiertos	80%	96 %	Satisfactorio
5	Coordinación Programas de Posgrado	Departamento de Posgrado	% de programas de posgrados que inician en la fecha prevista según convenio.	85%	100%	Satisfactorio
6	Coordinación Programas continua	Departamento de continua.	% de Programa desarrollado de acuerdo a las necesidades	80%	100%	Satisfactorio
7	Seguimiento y Monitoreo Inicial.	Coordinación Programa Inicial Docente	% Estudiantes Inducidos a programa formativo	85%	90.5%	Satisfactorio
			% Estudiantes que reciben Complemento a beca	80%	84.6%	Insatisfactorio
			% Programas monitoreados	80%	100 %	Satisfactorio
			% Estudiantes reconocidos	80%	89.7%	Satisfactorio
8	Seguimiento y Monitoreo Posgrado.	Departamento de Posgrado	% de docentes graduados en programas de posgrado	90%	100%	Satisfactorio
9	Seguimiento y monitoreo continua	Departamento de Formación continua	% de Docentes capacitados	80%	100%	Satisfactorio
			% de Programa monitoreado	80%	100%	Satisfactorio
10	Gestión de RR. HH	Departamento de Recursos Humanos	% de Ausentismo	3%	2.46%	Satisfactorio
			% de Rotación	5%	6.79%	Insatisfactorio



#	Proceso	Área	Nombre del indicador	Valor meta	Cumpl.	Resultado
11	Gestión de Documentos	Centro Documentación Educativa	% de recursos adquiridos	90%	96%	Satisfactorio
12	Gestión Legal	Departamento Jurídico	% contratos elaborados en el tiempo establecidos	80%	85%	Satisfactorio
13	Libre acceso a la información	Responsable de OAI	% de información suministrada de las solicitudes.	95%	100%	Satisfactorio
14	Gestión Administrativa/ Archivo y correspondencia	Encargado(a) de Archivo y correspondencia	% de correspondencias despachadas en el tiempo previsto	90%	100%	Satisfactorio
15	Gestión de finanzas/ Gestión de pagos a programas formativos	Encargado de Gestión de Pagos	Cantidad de días de procesamiento de expedientes / cantidad de expedientes	16 días	9 días	Satisfactorio
16	Gestión de compras	División de Compras y Contrataciones	% de cumplimiento y servicios recibidos de acuerdo a los requisitos.	85%	82.85%	Insatisfactorio
17	Comunicaciones	Departamento de Comunicaciones	% de actividades cubiertas versus las solicitadas	80%	100%	Satisfactorio
			% de actividades publicadas en la Web, redes sociales y boletines de Inafocam versus las actividades cubiertas	90%	100%	Satisfactorio
18	Gestión de TI	Departamento de Tecnología de la Información	% cumplimiento plan Mantenimiento preventivo equipos de informática	95%	100%	Satisfactorio
			Mantenimiento de software	95%	77.8%	Insatisfactorio
			Mantenimiento del Data Center	95%	100%	Satisfactorio
			% Requerimientos de TI atendidos y solucionados	95%	100%	Satisfactorio
			% Satisfacción de usuarios	80%	89%	Satisfactorio
19	Investigación y Evaluación	Departamento de Investigación	% Satisfacción participantes con el programa	85%	97%	Satisfactorio
			% Contenidos impartidos	90%	90%	Satisfactorio
20	Servicios Generales	Departamento de Servicios Generales	% cumplimiento del plan de limpieza	95%	100%	Satisfactorio
			% Cumplimiento de los programas de mantenimiento preventivo de transporte	90%	70.5%	Insatisfactorio
			% cumplimiento programa de mantenimiento preventivo a la infraestructura y equipos	90%	100%	Satisfactorio



#	Proceso	Área	Nombre del indicador	Valor meta	Cumpl.	Resultado
21	Seguridad	Sección de Seguridad	% Cumplimiento del plan de recorridos periódicos y monitoreo en la institución	95%	100%	Satisfactorio
22	Seguimiento a Becarios y Egresados	División de Seguimiento a Becarios	Cantidad de programas actualizados en relación a programas vigentes en el SCAT.	80%	99.2%	Satisfactorio
			Cantidad de becarios con bajo rendimiento académico que han sido acompañados en cada período, en relación al total de los que están en prueba académica.	80%	90.1%	Satisfactorio
23	SGC	División de Calidad	% Satisfacción de los clientes externos	85%	88.81%	Satisfactorio
			% Satisfacción de los clientes internos	85%	87.79%	Satisfactorio

Fuente: División de Calidad, matriz de indicadores reportados por las áreas



5.2. Índice de Gestión Presupuestaria (IGP)

GOBIERNO DE LA REPÚBLICA DOMINICANA HACIENDA		Ministerio de Hacienda Dirección General de Presupuesto		GOBIERNO DE LA REPÚBLICA DOMINICANA PRESUPUESTO	
Reporte trimestral del Indicador de Gestión Presupuestaria					
Capítulo:	0206 - MINISTERIO DE EDUCACIÓN				
Sub-capítulo:	01 - MINISTERIO DE EDUCACION				
Unidad ejecutora:	0007 - INSTITUTO NACIONAL DE FORMACION Y CAPACITACION MAGISTERIAL				
Trimestre:	octubre	diciembre	2020		
Cod.	Concepto	Valores (en %)			T4
		octubre	noviembre	diciembre	
IGPS01	Sub-indicador de Eficacia (50%)	medido trimestralmente			48%
IGPS02	Sub-indicador de Correcta Publicación Presupuestaria (50%)				100%
S02-01	La institución publica su presupuesto en el plazo establecido?	100%	100%	100%	100%
S02-02	Utiliza correctamente los clasificadores presupuestarios?	100%	100%	100%	100%
S02-03	Los valores del presupuesto publicado coinciden con SIGEF?	100%	100%	100%	100%
S02-04	La institución publica su ejecución en el plazo establecido?	100%	100%	100%	100%
S02-05	Utiliza correctamente los clasificadores presupuestarios?	100%	100%	100%	100%
S02-06	Los valores de la ejecución publicada coinciden con SIGEF?	100%	100%	100%	100%
IGP	Indicador de Gestión Presupuestaria (100%)	74%			
Fuentes:					
IGPS01: SIGEF, en base a las programaciones y ejecuciones físicas registradas por las instituciones.					
IGPS02: Portal web http://www.inafocam.edu.do/transparencia/					
y las informaciones financieras del SIGEF.					

Fuente: Ministerio de Hacienda/Dirección General de Presupuesto



5.3. Anual de Compras



ERA PACC		
MONTO ESTIMADO TOTAL	RD\$	108,316,921.89
CANTIDAD DE PROCESOS REGISTRADOS		62
CAPÍTULO		0206
SUB CAPÍTULO		01
UNIDAD EJECUTORA		0007
UNIDAD DE COMPRA	Instituto Nacional de Formación y Capacitación del Magisterio	
AÑO FISCAL		2021
FECHA APROBACIÓN		
MONTOS ESTIMADOS SEGÚN OBJETO DE CONTRATACIÓN		
BIENES	RD\$	76,505,284.77
OBRAS	RD\$	-
SERVICIOS	RD\$	31,811,637.12
SERVICIOS: CONSULTORÍA	RD\$	-
SERVICIOS: CONSULTORÍA BASADA EN LA CALIDAD DE LOS SERVICIOS	RD\$	-
MONTOS ESTIMADOS SEGÚN CLASIFICACIÓN MIPYME		
MIPYME	RD\$	1,275,247.01
MIPYME MUJER	RD\$	-
NO MIPYME	RD\$	107,041,674.88
MONTOS ESTIMADOS SEGÚN TIPO DE PROCEDIMIENTO		
COMPRAS POR DEBAJO DEL UMBRAL	RD\$	7,258,116.65
COMPRA MENOR	RD\$	8,363,993.63
COMPARACIÓN DE PRECIOS	RD\$	37,985,167.83
LICITACION PUBLICA	RD\$	54,709,643.78
LICITACIÓN PÚBLICA INTERNACIONAL	RD\$	-
LICITACIÓN RESTRINGIDA	RD\$	-
SORTEO DE OBRAS	RD\$	-
EXCEPCION - BIENES O SERVICIOS CON EXCLUSIVIDAD	RD\$	-
EXCEPCIÓN - CONSTRUCCIÓN, INSTALACIÓN O ADQUISICIÓN DE OFICINAS PARA EL SERVICIO EXTERIOR	RD\$	-
EXCEPCIÓN - CONTRATACIÓN DE PUBLICIDAD A TRAVÉS DE MEDIOS DE COMUNICACIÓN SOCIAL	RD\$	-
EXCEPCIÓN - OBRAS CIENTÍFICAS, TÉCNICAS, ARTÍSTICAS, O RESTAURACIÓN DE MONUMENTOS HISTÓRICOS	RD\$	-
EXCEPCIÓN - PROVEEDOR ÚNICO	RD\$	-
EXCEPCIÓN - RESCISIÓN DE CONTRATOS CUYA TERMINACIÓN NO EXCEDA EL 40% DEL MONTO TOTAL DEL PROYECTO, OBRA O SERVICIO	RD\$	-
EXCEPCIÓN - RESOLUCIÓN 15-08 SOBRE COMPRA Y CONTRATACIÓN DE PASAJE AÉREO, COMBUSTIBLE Y REPARACIÓN DE VEHÍCULOS DE MOTOR	RD\$	-

Fuente: Sección de Compras y Contrataciones



**5.4. Becas otorgadas en programas de formación inicial, continua y posgrado
al 14 de diciembre:**

Formación Inicial		
Modalidad	Becarios	Regionales
Licenciatura en Biología Orientada a la Educación Secundaria	36	01 Barahona, 02 SJM, 04 San Cristóbal, 05 SPM, 08 Santiago, 10 Santo Domingo II, 14 Nagua, y 15 Santo Domingo III.
Licenciatura en Matemática Orientada a la Educación Secundaria	216	01 Barahona, 02 San Juan de la Maguana, 04 San Cristóbal, 05 San Pedro de Macorís, 06 La Vega, 07 San Francisco de Macorís, 08 Santiago, 09 Mao, 10 Santo Domingo II, 13 Monte Cristi, 14 Nagua, 15 Santo Domingo III, 17 Monte Plata, 18 Bahoruco.
Licenciatura en Educación Primaria, Primer Ciclo	15	04 San Cristóbal, 10 Santo Domingo II, 15 Santo Domingo III.
Licenciatura en Lengua Española y Literatura Orientada a la Educación	43	03 Azua, 04 San Cristóbal, 10 Santo Domingo II, 15 Santo Domingo III, 16 Cotuí.
Licenciatura en Educación Inicial	20	04 San Cristóbal, 10 Santo Domingo II, 15 Santo Domingo III.
Licenciatura en Educación Física	46	04 San Cristóbal, 06 La Vega, 08 Santiago, 10 Santo Domingo II, 15 Santo Domingo III, 16 Cotuí, 17 Monte Plata.
Licenciatura en Ciencias Sociales Orientada a la Educación Secundaria	14	04 San Cristóbal, 10 Santo Domingo II, 15 Santo Domingo III.
Licenciatura en Química Orientada a la Educación Secundaria	8	04 San Cristóbal, 08 Santiago, 11 Puerto Plata.
Licenciatura en Inglés Orientado a la Enseñanza	43	03 Azua, 04 San Cristóbal, 05 San Pedro de Macorís, 10 Santo Domingo II, 12 Higuey, 15 Santo Domingo III, 17 Monte Plata.
Total docentes becados en programas de formación inicial	441	18 regionales
Formación Continua		
Programas	Becarios	Regionales
Modalidad: diplomado		
Diplomado Diseñar y Gestionar el Acompañamiento a Distancia y Virtual a Centros Educativos	370	01 Barahona, 02 San Juan de la Maguana, 04 San Cristóbal y 18 Bahoruco.
Diplomado Entornos Virtuales de Aprendizaje.	470	05 San Pedro de Macorís, 12 Higuey, 14 Nagua
Diplomado Liderazgo y Gestión Educativa	215	Las 18 regionales (01 Barahona, 02 San Juan de la Maguana, 03, Azua, 04 San Cristóbal, 05 San Pedro de Macorís, 06 La Vega, 07 San Francisco de Macorís, 08 Santiago, 09 Mao, 10 Santo Domingo II, 11 Puerto Plata, 12 Higuey, 13 Monte Cristi, 14 Nagua, 15 Santo Domingo III, 16 Cotuí, 17 Monte Plata, 18 Bahoruco.
Diplomado Enseñanza de la Matemática en contexto para el nivel secundario.	160	Todas las Regionales
Diplomado en Formación Ética y Desarrollo de Competencias Ciudadanas	250	05 San Pedro de Macorís, 12 Higuey.
Diplomado Introducción a las TIC	612	03 Azua
Diplomado en Herramienta para Aula	1370	03 Azua
Diplomado Manejo Tecno Didáctico de los Recursos y Herramientas Audiovisuales Educativos	1006	04 San Cristóbal
Diplomado en Género y Educación	40	12 Higuey
Diplomado Docencia Ambientes Virtuales	580	02 San Juan de la Maguana, 07 San Francisco de Macorís



Diplomado en competencia de Educación Artística en el Marco del Aprendizaje para el Aula	420	01 Barahona,09 Mao,11 Puerto Plata,12 Higüey,13 Monte Cristi
Diplomado en Herramienta y Mediciones Didácticas para la Docencia semipresencial	320	05 San Pedro de Macorís, 12 Higüey.
Diplomado Educación en Valores para la Paz y el Desarrollo Integral	485	03 Azua,16 Cotuí
Diplomado en Docente Virtual	2500	01 Barahona, 04 San Cristóbal, 10 Santo Domingo II, 15 Santo Domingo III 17 Monte Plata, 18 Bahoruco.
Diplomado Certificación Docente Virtual	300	06 La Vega, 07 San Francisco de Macorís, 16 Cotuí.
Diplomado en Coaching e Inteligencia Emocional para Educadores	200	08 Santiago,09 Mao,11 Puerto Plata,13 Monte Cristi
Diplomado Educación Cívica y Ciudadanía	340	02 San Juan de la Maguana, 08 Santiago, 09 Mao.
Diplomado Herramientas Tecnológicas Aplicadas a la Educación	1956	10 Santo Domingo II,15 Santo Domingo III
Diplomado Herramientas Tecnológicas Aplicadas a la Enseñanza de la Matemática	1884	08 Santiago ,09 Mao, 11 Puerto Plata,13 Monte Cristi
Diplomado: Capacitación en Contexto con Software, Enseñanza de la Matemática para Profesores del Segundo Ciclo del Nivel Primario	150	10 Sato Domingo II,16 Cotuí
Diplomado Maestro Conectado 4.0 para la Docencia	200	05 San Pedro de Macorís,10 Santo Domingo II
Diplomado Tecno- pedagogía para la Enseñanza de Inglés como Lenguas Extranjeras a Distancia a Estudiantes Escolares	300	Todas las regionales (01 Barahona, 02 San Juan de la Maguana, 03, Azua, 04 San Cristóbal, 05 San Pedro de Macorís, 06 La Vega, 07 San Francisco de Macorís, 08 Santiago, 09 Mao, 10 Santo Domingo II, 11 Puerto Plata, 12 Higüey, 13 Monte Cristi, 14 Nagua, 15 Santo Domingo III, 16 Cotuí, 17 Monte Plata, 18 Bahoruco.
Diplomado Estrategia de Producción Escrita para Textos Expositivos y Argumentativos	400	08 Santiago
Diplomado Acompañamiento Docentes y Supervisión Educativos	125	14 Nagua
Diplomado Edición Digital para Medios Audiovisuales	101	Las 18 regionales (01 Barahona, 02 San Juan de la Maguana, 03, Azua, 04 San Cristóbal, 05 San Pedro de Macorís, 06 La Vega, 07 San Francisco de Macorís, 08 Santiago, 09 Mao,10 Santo Domingo II, 11 Puerto Plata, 12 Higüey, 13 Monte Cristi, 14 Nagua, 15 Santo Domingo III, 16 Cotuí, 17 Monte Plata, 18 Bahoruco.
Diplomado en Neurociencia Cognitiva y Pedagogía	700	10 Santo Domingo II
Diplomado Fortalecimiento de la Competencias TIC para Docentes	518	09 Mao,13 Monte Cristi
Diplomado en Formación Integral Humana y Religiosa	809	04 San Cristóbal,06 La Vega,07 San Francisco de Macorís,10 Santo Domingo II,14 Nagua,15 Santo Domingo III
Diplomado Acompañamiento Pedagógico para Mejores Práctica Áulica	300	06 La Vega
Diplomado Educación Inclusiva y Atención a la Diversidad	635	06 La Vega, 08 Santiago ,10 Santo Domingo II, 11 Puerto Plata, 15 Santo Domingo III.
Diplomado Capacitación en Contexto con Software, Enseñanza de la Matemática para Profesores del Segundo Ciclo del Nivel Primario	100	04 San Cristóbal



Diplomado Neuroeducación y Trastorno Cognitivo en el proceso de Enseñanza Aprendizaje	120	18 Bahoruco
Diplomado Metodología STEAM con Programación y Robótica Educativa	123	04 San Cristóbal, 15 Santo Domingo III.
Diplomado en las TIC en el Proceso de Enseñanza -Aprendizaje.	577	07 San Francisco de Macorís,14 Nagua
Diplomado en Genero e Igualdad Social como Política Pública en la Educación	120	02 San Juan de la Maguana
Diplomado en educación para los Derechos Humanos	80	01 Barahona
Diplomado en Ética y Construcción Ciudadana	100	03 Azua
Diplomada Tecnología de la información y el Conocimiento (TIC) Y Docencia Virtual	160	12 Higüey
Diplomado Prevención y Abordaje de la Violencia y Cyber Acoso Escolar	120	01 Barahona ,02 San Juan de la Maguana,18 Bahoruco
Diplomado Diseño Instruccional y Gestión de Proyecto E-Learning	368	01 Barahona, 02 San Juan de la Maguana, 03 Azua, 04 San Cristóbal, 05 San Pedro de Macorís, 06 La Vega, 07 San Francisco de Macorís, 08 Santiago, 09 Mao,10 Santo Domingo II, 11 Puerto Plata, 12 Higüey, 13 Monte Cristi, 14 Nagua, 15 Santo Domingo III, 16 Cotuí, 17 Monte Plata, 18 Bahoruco.
Diplomado Certificación Docente Innovador Aula Innovadora	60	03 Azua
Diplomado Desarrollo de Ambientes y Estrategias STEAM	178	10 Santo Domingo II ,05 San Pedro de Macorís
Diplomado Metodología de la Enseñanza de la Química EBC	190	06 La Vega,16 Cotui,07 San Francisco de Macorís
Diplomado Herramientas para la Transformación Digital en la Docencia	75	15 Santo Domingo III
Diplomado Innovación Educativa y Herramientas de Gamificación para Maestros y Monitores de Música y Arte	75	01 Barahona, 02 San Juan de la Maguana, 03 Azua, 04 San Cristóbal, 05 San Pedro de Macorís, 06 La Vega, 07 San Francisco de Macorís, 08 Santiago, 09 Mao,10 Santo Domingo II, 11 Puerto Plata, 12 Higüey, 13 Monte Cristi, 14 Nagua, 15 Santo Domingo III, 16 Cotuí, 17 Monte Plata, 18 Bahoruco.
Diplomado Las TIC en los Procesos de Enseñanza de las Ciencias Sociales	80	17 Monte Plata
Diplomado Tecnología de la Información en el Proceso de Enseñanza Aprendizaje Docente Virtual	322	06 La Vega
Diplomado Gestión y Liderazgo Educativo	75	15 Santo Domingo III
Diplomado Herramientas y Mediaciones Didácticas para la Docencia Semi Presencial	75	10 Santo Domingo II
Diplomado Herramientas y Mediaciones Didácticas para la Docencia Semi Presencial en Educación Básica de Personas Jóvenes y Adultas.	6167	01 Barahona, 02 San Juan de la Maguana, 03 Azua, 04 San Cristóbal, 05 San Pedro de Macorís, 06 La Vega, 07 San Francisco de Macorís, 08 Santiago, 09 Mao,10 Santo Domingo II, 11 Puerto Plata, 12 Higüey, 13 Monte Cristi, 14 Nagua, 15 Santo Domingo III, 16 Cotuí, 17 Monte Plata, 18 Bahoruco.
Diplomado Integración de la Metodología STEM en la Educación Primaria y Secundaria	1111	04 San Cristóbal, 08 Santiago, 10 Santo Domingo II, 15 Santo Domingo III.
Diplomado en Neurodidáctica creando Escuela del Futuro	150	17 Monte Plata



Diplomado “Diseñar y Gestionar el Acompañamiento a Distancia y Virtual en los Centros Educativos”	150	06 La Vega,16 Cotuí
Diplomado Atención a la Diversidad, Respuesta a las Necesidades Educativas Especiales	131	12 Higuey
Diplomado Certificación Docente Innovador Aula Innovadora	125	04 San Cristóbal, 15 Santo Domingo III
Diplomado en Manejo de Prácticas para el Uso de Laboratorios de Ciencias para el Nivel Secundario	100	04 San Cristóbal
Diplomado Tecnología de la Información en el Proceso de Enseñanza Aprendizaje Docente Virtual	678	06 La Vega
Diplomado: Competencias de Educación Artística en el Marco del Aprendizaje Virtual	180	06 La Vega,14 Nagua
Diplomado “Estrategias de producción escrita para textos expositivos y argumentativos”	140	11 Puerto Plata
Diplomado Formación Metodológica, acompañamiento docente Y supervisión educativa.	120	07 San Francisco de Macorís
Diplomado Estrategia de Formación Docente Situada para el Área de Inglés, Bachilleres Bilingües Productivos	800	01 Barahona, 02 San Juan de la Maguana, 03 Azua, 04 San Cristóbal, 05 San Pedro de Macorís, 06 La Vega, 07 San Francisco de Macorís, 08 Santiago, 09 Mao,10 Santo Domingo II, 11 Puerto Plata, 12 Higuey, 13 Monte Cristi, 14 Nagua, 15 Santo Domingo III, 16 Cotuí, 17 Monte Plata, 18 Bahoruco.
Diplomado en Integración de las Nuevas Tecnologías de la Información y de la Comunicación como Apoyo a la Planificación y Gestión de la Educación Técnico Profesional.	230	01 Barahona, 10 Santo Domingo II, 15 Santo Domingo III,
Diplomado Metodología de la Enseñanza de la Educación Artística	120	07 San Francisco de Macorís
Diplomado Experiencias Lúdicas en el Nivel Inicial	140	10 Santo Domingo II, 15 Santo Domingo III,
Diplomado Dirección y Gerencia de Organizaciones Educativa en el Sector Publico	400	01Barahona,02 San Juan ,03 Azua,04 San Cristóbal,05 San Pedro de Macorís, ,06 La Vega,08 Santiago,09 Mao,10 Sato Domingo II, ,11 Puerto Plata,12 Higuey,13 Montecristi, 15 Santo Domingo III,16 Cotui,17 Monte Plata,18 Neiba
Diplomado Utilización de Laboratorio de Ciencias de la Naturaleza como Recursos de Apoyo Pedagógicos	140	08 Santiago
Diplomado Transformación Digital y Gestión Escolar Hacia la Educación Inclusiva	100	05 San Pedro de Macorís
Total diplomados	31 696	18 regionales

Modalidad: talleres, congresos, seminarios



Taller de Gestión y Prevención de la Salud en los Centros Educativos	580	01 Barahona, 02 San Juan de la Maguana, 03 Azua, 04 San Cristóbal, 05 San Pedro de Macorís, 06 La Vega, 07 San Francisco de Macorís, 08 Santiago, 09 Mao, 10 Santo Domingo II, 11 Puerto Plata, 12 Higuey, 13 Monte Cristi, 14 Nagua, 15 Santo Domingo III, 16 Cotuí, 17 Monte Plata, 18 Bahoruco.
Taller Rol del Orientador y Psicólogo en el Centro Educativo	2083	01 Barahona, 02 San Juan de la Maguana, 03 Azua, 04 San Cristóbal, 05 San Pedro de Macorís, 08 Santiago, 11 Puerto Plata, 12 Higuey, 18 Bahoruco.
Taller Semana de la Geografía 2021 La Aventura de Recorrer la Geografía de mi País	1500	01 Barahona, 02 San Juan de la Maguana, 03 Azua, 04 San Cristóbal, 05 San Pedro de Macorís, 06 La Vega, 07 San Francisco de Macorís, 08 Santiago, 09 Mao, 10 Santo Domingo II, 11 Puerto Plata, 12 Higuey, 13 Monte Cristi, 14 Nagua, 15 Santo Domingo III, 16 Cotuí, 17 Monte Plata, 18 Bahoruco.
Taller Innovando en la Enseñanza	350	11 Puerto Plata
Taller de Alfabetización Digital	220	02 San Juan de la Maguana, 06 La Vega
Taller Construyamos una Ciudadanía democrática y Solidaria	241	15 Santo Domingo III
Taller Herramientas Digitales para Clases Efectivas	800	01 Barahona, 18 Bahoruco
Taller Tecnología y Neurodidáctica para la Educación virtual	300	01 Barahona, 06 La Vega, 07 San Francisco de Macorís, 08 Santiago, 09 Mao
Taller ¿Cómo Evaluar con Herramienta Digitales?	150	05 San Pedro de Macorís, 10 Santo Domingo II
Taller "Herramientas para la Docencia Online"	450	01 Barahona, 05 San Pedro de Macorís, 12 Higuey, 18 Bahoruco
Taller Legislación Educativa	806	Todas las Regionales
Taller Geogebra	280	Todas las Regionales
Taller en Evaluación y Elaboración de Recursos Educativos en Formato Digital	400	01 Barahona, 02 San Juan de la Maguana, 03 Azua, 04 San Cristóbal, 05 San Pedro de Macorís, 06 La Vega, 07 San Francisco de Macorís, 08 Santiago, 09 Mao, 10 Santo Domingo II, 11 Puerto Plata, 12 Higuey, 13 Monte Cristi, 14 Nagua, 15 Santo Domingo III, 16 Cotuí, 17 Monte Plata, 18 Bahoruco.
Taller: Gerencia de Instituciones Educativas	224	16 Cotuí
Taller: Ambientación Tecnológica Docente.	170	05 San Pedro de Macorís
Taller Innovando en la Enseñanza	325	08 Santiago, 11 Puerto Plata
Taller Competencias Docentes para el Emprendurismo	136	01 Barahona, 02 San Juan de la Maguana, 03 Azua, 04 San Cristóbal, 05 San Pedro de Macorís, 06 La Vega, 07 San Francisco de Macorís, 08 Santiago, 09 Mao, 10 Santo Domingo II, 11 Puerto Plata, 12 Higuey, 13 Monte Cristi, 14 Nagua, 15 Santo Domingo III, 16 Cotuí, 17 Monte Plata, 18 Bahoruco.
Taller Diseño del Aprendizaje (21 CLD) con Certificación Microsoft Certified Educator (MCE)	400	01 Barahona, 02 San Juan de la Maguana, 03 Azua, 04 San Cristóbal, 05 San Pedro de Macorís, 06 La Vega, 07 San Francisco de Macorís, 08 Santiago, 09 Mao, 10 Santo Domingo II, 11 Puerto Plata, 12 Higuey, 13 Monte Cristi, 14 Nagua, 15 Santo Domingo III, 16 Cotuí, 17 Monte Plata, 18 Bahoruco.
Taller de Construcción de la Paz en la Escuela: Prevención del Cyberbullying	44	14 Nagua
Taller Uso de los Recursos Tecnológicos en la Enseñanza	190	10 Santo Domingo II
Taller Formación Digital 7,0 para Docentes de la Educación en Línea	365	16 Cotuí



Taller de Legislación Educativa	425	01 Barahona, 02 San Juan de la Maguana, 03 Azua, 04 San Cristóbal, 05 San Pedro de Macorís, 06 La Vega, 07 San Francisco de Macorís, 08 Santiago, 09 Mao, 10 Santo Domingo II, 11 Puerto Plata, 12 Higüey, 13 Monte Cristi, 14 Nagua, 15 Santo Domingo III, 16 Cotuí, 17 Monte Plata, 18 Bahoruco.
Taller 100 días con Paulo Freire	200	01 Barahona, 02 San Juan de la Maguana, 03 Azua, 04 San Cristóbal, 05 San Pedro de Macorís, 06 La Vega, 07 San Francisco de Macorís, 08 Santiago, 09 Mao, 10 Santo Domingo II, 11 Puerto Plata, 12 Higüey, 13 Monte Cristi, 14 Nagua, 15 Santo Domingo III, 16 Cotuí, 17 Monte Plata, 18 Bahoruco.
Taller Formas Creativas y Gamificadas de la Educación Online	120	01 Barahona, 02 San Juan de la Maguana, 03 Azua, 04 San Cristóbal, 05 San Pedro de Macorís, 06 La Vega, 07 San Francisco de Macorís, 08 Santiago, 09 Mao, 10 Santo Domingo II, 11 Puerto Plata, 12 Higüey, 13 Monte Cristi, 14 Nagua, 15 Santo Domingo III, 16 Cotuí, 17 Monte Plata, 18 Bahoruco.
Congreso: Education Internacional de Educación y Tecnologías de la Información 2021	200	04 San Cristóbal, 06 La Vega, 07 San Francisco de Macorís, 08 Santiago, 10 Santo Domingo II, 12 Higüey, 15 Santo Domingo III.
IV Congreso de Pastoral Educativa	200	04 San Cristóbal, 05 San Pedro de Macorís, 10 Santo Domingo II, 15 Santo Domingo III, 17 Monte Plata, 18 Bahoruco.
III Congreso Nacional e Internacional Ecología y Minería	650	10 Santo Domingo II, 15 Santo Domingo III
XXX Congreso Internacional Aprendo 2021 "Innovar en Educación más Allá de la Pandemia".	8,000	01 Barahona, 02 San Juan de la Maguana, 03 Azua, 04 San Cristóbal, 05 San Pedro de Macorís, 06 La Vega, 07 San Francisco de Macorís, 08 Santiago, 09 Mao, 10 Santo Domingo II, 11 Puerto Plata, 12 Higüey, 13 Monte Cristi, 14 Nagua, 15 Santo Domingo III, 16 Cotuí, 17 Monte Plata, 18 Bahoruco.
Curso Uso y Manejo de Plataformas digitales para Innovar la Docencia	200	09 Mao y 13 Monte Cristi
Fórum Internacional de Creatividad para el Desarrollo Sostenible,	320	04 San Cristóbal
Seminario Educar para la Felicidad	200	10 Santo Domingo II, 15 Santo Domingo III
Taller Leer y Aprender con Periódicos (Estuche de Prensa LEA)	400	10 Santo Domingo II, 15 Santo Domingo III
Seminario de Educación y Evaluación del Aprendizaje en Tiempos de Pandemia	100	04 San Cristóbal, 10 Santo Domingo II, 15 Santo Domingo III
Trastornos Cognitivos	2360	Toda las Regionales
Seminario virtual "Entendiendo el cerebro que lee y escribe desde la Neurociencia cognitiva	2563	Toda las Regionales
Taller Herramientas para la Docencia Virtual	120	10 Santo Domingo II
Conferencia Neurodidáctica Creando Escuela del Futuro	3200	Toda las Regionales
Total, talleres	29 272	18 regionales
Estrategia de Formación Continua Centrada en la Escuela (EFFCE)		



Diplomado Fortalecimiento de las Capacidades Instaladas en la Alfabetización Inicial Lengua Española y Matemática	532	01 Barahona, 02 San Juan de la Magua, 04 San Cristóbal, 05 San Pedro de Macorís, 13 Monte Montecristi, 15 Santo Domingo II, 16 Cotuí
Total, EFCCE	532	18 regionales
INAIPI		
Diplomado en Atención Integral a la Primera Infancia	720	01 Barahona, 02 San Juan de la Maguana, 03 Azua, 05 San Pedro de Macorís, 06 La Vega, 07 San Francisco de Macorís, 08 Santiago, 10 Santo Domingo II, 11 Puerto Plata, 15 Santo Domingo III.
Formación Básica en Atención Integral a la Primera Infancia	3250	04 San Cristóbal, , 05 San Pedro de Macorís, 06 La Vega, 08 Santiago, 09 Mao, 10 Santo Domingo II, 12 Higuey, 13 Monte Cristi, 15 Santo Domingo III.
Diplomado en Atención a la Primera Infancia	560	Todas las Regionales
Formación Básica en Atención a la Primera Infancia	2900	Todas las Regionales
Total, diplomados y talleres	7430	18 Regionales
Posgrado		
Programas	Becarios	Regionales
Especialidad en género y Política de igualdad en Educación	145	01 Barahona, 02 San Juan de la Maguana, 03 Azua, 04 San Cristóbal, 05 San Pedro de Macorís, 10 Santo Domingo II, 12 Higuey, 15 Santo Domingo III, 18 Bahoruco.
Especialidad en Matemáticas nivel secundario	60	10 Santo Domingo II, 15 Santo Domingo III y 17 Monte Plata
Especialidad en Informática con Orientación a la enseñanza	225	01 Barahona, 02 San Juan de la Maguana, 03 Azua, 04 San Cristóbal, 05 San Pedro de Macorís, 06 La Vega, 07 San Francisco de Macorís, 08 Santiago, 09 Mao, 10 Santo Domingo II, 11 Puerto Plata, 12 Higuey, 13 Monte Cristi, 14 Nagua, 15 Santo Domingo III, 17 Monte Plata, 18 Bahoruco.
Especialidad en Educación, Primer Ciclo (Énfasis en Lectoescritura y Matemática)	129	03 Azua y 04 San Cristóbal
Especialidad en Formación Integral Humana y Religiosa	40	08-Santiago
Especialidad en la Enseñanza del Idioma Inglés Como Segunda Lengua	47	05 San Pedro de Macorís, 12 Higuey
Especialidad en Gestión y Planificación Educativa (Énfasis en Formación Curricular, Diseño y Desarrollo)	45	04 San Cristóbal, 10 Santo Domingo II, 15 Santo Domingo III, 17 Monte Plata
Especialidad en Educación Inclusiva para Estudiantes con Discapacidad.	50	04 San Cristóbal, 10 Santo Domingo II, 15 Santo Domingo III, 17 Monte Plata



Maestría en Matemática Educativa	138	01 Barahona, 02 San Juan de la Maguana, 03 Azua, 04 San Cristóbal, 05 San Pedro de Macorís, 10 Santo Domingo II, 12 Higüey, 15 Santo Domingo III, 17 Monte Plata, 18 Bahoruco.
Maestría en Lingüística Aplicada a la enseñanza de la Lengua Española, Nivel Secundario	166	01 Barahona, 02 San Juan de la Maguana, 03 Azua, 04 San Cristóbal, 08 Santiago, 09 Mao, 10 Santo Domingo II, 11 Puerto Plata, 13 Monte Cristi, 15 Santo Domingo III, 16 Cotuí, 17 Monte Plata, 18 Bahoruco.
Maestría Historia Aplicada a la Educación	45	06 la Vega, 16 Cotuí
Maestría en Educación Inicial	144	04 San Cristóbal, 10 Santo Domingo II, 15 Santo Domingo III, 17 Monte Plata
Maestría en Gestión de la Tecnología Educativa	206	01 Barahona, 02 San Juan de la Maguana, 03 Azua, 04 San Cristóbal, 05 San Pedro de Macorís, 07 San Francisco de Macorís, 08 Santiago, 09 Mao, 10 Santo Domingo II, 11 Puerto Plata, 12 Higüey, 15 Santo Domingo III, 17 Monte Plata, 18 Bahoruco.
Maestría en Química	119	01 Barahona, 02 San Juan de la Maguana, 03 Azua, 04 San Cristóbal, 06 La Vega, 10 Santo Domingo II, 14 Nagua, 15 Santo Domingo III, 16 Cotuí, 17 Monte Plata, 18 Bahoruco.
Maestría en investigación e innovación en el centro educativo	191	01 Barahona, 02 San Juan de la Maguana, 03 Azua, 04 San Cristóbal, 05 San Pedro de Macorís, 07 San Francisco de Macorís, 08 Santiago, 09 Mao, 10 Santo Domingo II, 11 Puerto Plata, 12 Higüey, 15 Santo Domingo III, 17 Monte Plata, 18 Bahoruco.
Maestría en Evaluación Educativa	114	01 Barahona, 02 San Juan de la Maguana, 03 Azua, 04 San Cristóbal, 10 Santo Domingo II, 15 Santo Domingo III, 17 Monte Plata, 18 Bahoruco.
Maestría en Artes y Educación Interpersonal	93	04 San Cristóbal, 07 San Francisco de Macorís, 08 Santiago, 09 Mao, 10 Santo Domingo II, 11 Puerto Plata, 15 Santo Domingo III, 17 Monte Plata.
Maestría en Gestión Administrativa y Pedagógica	54	04 San Cristóbal, 10 Santo Domingo II, Santo Domingo III y 17 Monte Plata
Maestría en Procesos Pedagógicos y Gestión de la Educación Infantil	50	07 San Francisco de Macorís, 08 Santiago, 09 Mao, 11 Puerto Plata
Maestría en Currículo y Desarrollo del Aprendizaje	81	01 Barahona, 02 San Juan de la Maguana, 03 Azua, 10 Santo Domingo II, 15 Santo Domingo III, 17 Monte Plata, 18 Bahoruco.
Maestría en Ciencias con Especialidad en Currículo, Instrucción y Tecnología	58	01 Barahona, 02 San Juan de la Maguana, 03 Azua, 10 Santo Domingo II, 15 Santo Domingo III, 18 Bahoruco.
Maestría en Educación Física y Deporte	48	04 San Cristóbal, 10 Santo Domingo II, Santo Domingo III y 17 Monte Plata
Doctorado en Ciencias de Educación	35	01 Barahona, 02 San Juan de la Maguana, 03 Azua, 07 San Francisco de Macorís, 08 Santiago, 09 Mao, 10 Santo Domingo II, 11 Puerto Plata, 18 Bahoruco.
Total posgrado	2283	18 regionales
Total general	71 654	Todas las regionales

Fuente: Áreas académicas



5.5. Relación de contratos al 14 de diciembre 2021:

No.	No. De Contrato	Programa	IES	Departamento	Estatus	Monto
1	INAF-001-2021/ INAF-002-2021	Diplomado en Liderazgo y Gestión Educativa/ Adenda de Contrato Laboral	Fundación Inicia / INAFOCAM	Continua/ Gestión Humana	Certificado	RD\$3,500,000.00/ RD\$ 136,600,000.00
2	INAF-003-2021	Programa Diplomado en Genero y Educación	Instituto Superior de Estudios Educativos Pedro Poveda	Continua	Certificado y Remitido	RD\$989,000.00
3	INAF-004-2021	Contrato Laboral a nombre de la Sra. Ana Tejada	INAFOCAM	Adenda de Contrato	Certificado	RD\$150,579.00
4	INAF-005-2021	Taller en Rol del Orientador y Psicólogo en el Centro Educativo	Universidad Central de Este	Continua	Certificado y Remitido	RD\$6,600,000.00
5	INAF-006-2021	Diplomado en Diseñar y Gestionar el Acompañamiento a Distanciamiento y Virtual a Centros Educativos	Instituto Tecnológico de Santo Domingo	Continua	Certificado y Remitido	RD\$2,499,250.00
6	INAF-007-2021	Diplomado en Entornos Virtuales de Aprendizaje	Instituto Tecnológico de Santo Domingo	Continua	Certificado y Remitido	RD\$2,285,000.00
7	INAF-008-2021	Especialidad en Informática y Tecnología Educativa	Universidad Abierta para Adultos	Continua	Certificado y Remitido	RD\$24,840,000.00
8	INAF-009-2021	Licenciatura en Lengua Española y Literatura Orientada a la Educación Secundaria	Pontificia Universidad Católica Madre y Maestra	Continua	Certificado y Remitido	RD\$5,040,000.00
9	INAF-010-2021	Licenciatura en Matemática Orientada a la Educación Secundaria	Pontificia Universidad Católica Madre y Maestra	Continua	Certificado y Remitido	RD\$11,600,000.00
10	INAF-011-2021	Licenciatura en Matemática Orientada a la Educación Secundaria	Pontificia Universidad Católica Madre y Maestra	Continua	Certificado	RD\$8,800,000.00
11	INAF-012-2021	Licenciatura en Matemática Orientada a la Educación Secundaria	Pontificia Universidad Católica Madre y Maestra	Continua	Certificado y Remitido	
12	INAF-013-2021	Licenciatura en Matemática Orientada a la Educación Secundaria	Pontificia Universidad Católica Madre y Maestra Santiago	Continua	Certificado y Remitido	RD\$6,800,00.00
13	INAF-014-2021	Licenciatura en Matemática Orientada a la Educación Secundaria	Universidad Católica Tecnológica de Barahona	Continua	Certificado	RD\$14,800,000.00
14	INAF-015-2021	Licenciatura en Matemática Orientada a la Educación Secundaria	Universidad Católica Tecnológica de Barahona	Continua	Certificado	RD\$9,200,000.00



No.	No. De Contrato	Programa	IES	Departamento	Estatus	Monto
15	INAF-016-2021	Licenciatura en Biología Orientada a la Educación Secundaria	Universidad Central del Este	Continua	Certificado	RD\$4,800,000.00
16	INAF-017-2021	Licenciatura en Matemática Orientada a la Educación Secundaria	Universidad Central del Este	Continua	Certificado	RD\$6,000,000.00
17	INAF-018-2021	Licenciatura en Biología Orientada a la Educación Secundaria	Universidad Isa	Continua	Certificado	RD\$5,315,331.36
18	INAF-019-2021	Licenciatura en Inglés Orientada a la Educación Secundaria	Universidad Isa	Continua	Certificado y remitido	RD\$5,315,331.36
19	INAF-020-2021	Licenciatura en Inglés Orientada a la Educación Secundaria	Universidad Instituto Cultural Dominicano-Americano	Continua	Certificado	RD\$4,800,000.00
20	INAF-021-2021	Licenciatura en Inglés Orientada a la Educación Secundaria	Universidad APEC	Continua	Certificado y Remitido	RD\$4,000,000.00
21	INAF-022-2021	Taller en Uso y Manejo de Plataformas Digitales para Innovar la Docencia	Pontificia Universidad Católica Madre y Maestra	Continua	Certificado y Remitido	RD2,802,676.87
22	INAF-023-2021	Especialidad en Género y Política de Igualdad en Educación	Instituto Tecnológico de Santo Domingo	Postgrado	Certificado y Remitido	RD\$5,075,000.00
23	INAF-024-2021	Especialidad en Género y Política de Igualdad en Educación	Instituto Tecnológico de Santo Domingo	Postgrado	Certificado y Remitido	RD\$9,450,00.000
24	INAF-025-2021	Alfabetización Inicial Acorde a un Nuevo Modelo Educativo	Instituto Tecnológico de Santo Domingo	Continua	Certificado y Remitido	RD\$9,450,000.00
25	INAF-026-2021	Diplomado en Enseñanza de la Matemática en Contexto para el Nivel Secundario	Universidad Autónoma de Santo Domingo	Continua	Certificado y Remitido	RD\$1,781,000.00
26	INAF-027-2021	Fortalecimiento de las Capacidades Instaladas en la Alfabetización Inicial de Lengua Española y Matemática	Universidad Central del Este	Continua	Certificado y Remitido	RD\$1,500,000.00
27	INAF-028-2021	Taller Semana de la Geografía 2021 la Aventura de Diplomado en Atención Integral a la Primera	Editora Listín Diario	Continua	Certificado y Remitido	RD\$200,000.00
28	INAF-029-2021	Diplomado en Atención Integral a la Primera Infancia	Organización de Estados Iberoamericanos para la Educación, la Ciencia y la Cultura	Continua	Certificado y Remitido	RD\$18,000,000.00
29	INAF-030-2021	Licenciatura en Educación Física	Universidad Nacional Evangélica	Continua	Certificado y Remitido	RD\$4,800,000.00
30	INAF-031-2021	Licenciatura en Educación Física	Universidad Católica Nordestana	Continua	Certificado	RD\$6,000,000.00



No.	No. De Contrato	Programa	IES	Departamento	Estatus	Monto
31	INAF-032-2021	Licenciatura en Educación Inicial	Universidad Católica Santo Domingo	Continua	Certificado y Remitido	RD\$6,400,000.00
32	INAF-033-2021	Licenciatura en Educación Física	Universidad Tecnológica del Cibao Oriental	Continua	Certificado	RD\$6,000,000.00
33	INAF-034-2021	Licenciatura en Matemática Orientada a la Educación Secundaria	Universidad Tecnológica de Santiago	Continua	Certificado y Remitido	RD\$8,400,000.00
34	INAF-035-2021	Contrato Laboral a nombre de la Sra. Cosetty Ginamer Duran Brito	Duran Brito	Gestión Humana	Certificado	RD\$306,000.00
35	INAF-036-2021	Contrato Laboral a Gladys Elizabeth Figuerero Báez	Figuerero Báez	Gestión Humana	Certificado	RD\$300,000.00
36	INAF-037-2021	Contrato Laboral Sr. Wagner Matos Guerrero	Matos Guerrero	Gestión Humana	Certificado	RD\$355,212.00
37	INAF-038-2021	Contrato Laboral Sra. Katherine Tejeda Heredia	Tejeda Heredia	Gestión Humana	Certificado	RD\$257,796.00
38	INAF-039-2021	Contrato Laboral Sr. Miguel Elías Suarez Pérez	Suarez Pérez	Gestión Humana	Certificado	RD\$630,000.00
39	INAF-040-2021	Contrato Laboral Sr. Erick Lewis Guillermo Peña	Guillermo Peña	Gestión Humana	Certificado	RD\$216,000.00
40	INAF-041-2021	Contrato Laboral Francis Dolores German de Domínguez	German de Domínguez	Gestión Humana	Certificado	RD\$858,000.00
41	INAF-042-2021	Contrato Laboral Sr. Mártires Agüero Pozo	Agüero Pozo	Gestión Humana	Certificado	RD\$300,000.00
42	INAF-043-2021	Contrato Laboral Rosanna Astacio Castillo	Astacio Castillo	Gestión Humana	Certificado	RD\$216,000.00
43	INAF-044-2021	Contrato Laboral Julio Cesar Sánchez Rodríguez	Sánchez Rodríguez	Gestión Humana	Certificado	RD\$384,810.00
44	INAF-045-2021	Contrato Laboral María Ysolina Alcántara Piña	Alcántara Piña	Gestión Humana	Certificado	RD\$520,440.00
45	INAF-046-2021	Contrato Laboral Eudy Gabriel Valdez Silverio	Valdez Silverio	Gestión Humana	Certificado	RD\$240,000.00
46	INAF-047-2021	Contrato Laboral José Alberto Contreras Gómez	Contreras Gómez	Gestión Humana	Certificado	RD\$780,000.00
47	INAF-048-2021	Adenda del INAF-150-2019, Programa Prueba de Evaluación Linguaskill y Curso de Train the Trainers del diplomado de Inglés de Inmersión Junior a Docentes del Área de Inglés	Himal y Compañía	Formación Continua	Certificado	RD\$3,510,000.00
48	INAF-049-2021	Contrato Laboral Dioni Enrique Maldonado Brito	Maldonado Brito	Gestión Humana	Certificado	RD\$36,000.00
49	INAF-050-2021	Contrato Laboral Daniel Díaz Herrera	Díaz Herrera	Gestión Humana	Certificado	RD\$50,000.00
50	INAF-051-2021	Contrato Laboral María Brito de Gonzales	Brito Gonzales	Gestión Humana	Certificado	RD\$60,000.00
51	INAF-052-2021	Contrato Laboral Rafael Antonio Hidalgo Duran	Hidalgo Durán	Gestión Humana	Certificado	RD\$60,000.00



No.	No. De Contrato	Programa	IES	Departamento	Estatus	Monto
52	INAF-053-2021	Contrato Laboral Ondina Altagracia Ortega Guzmán de Lora	Ortega Guzmán de Lora	Gestión Humana	Certificado	RD\$70,000.00
53	INAF-054-2021	Contrato Laboral EudisIsaíasDíaz Cabral	Díaz Cabral	Gestión Humana	Certificado	RD\$45,000.00
54	INAF-055-2021	Contrato Laboral Jesús Alberto Marte Santiago	Marte Santiago	Gestión Humana	Certificado	RD\$45,000.00
55	INAF-056-2021	Maestría en Ciencias con Especialización en Currículo, Instrucción y Tecnología	Nova SouthEasternUniversity	Postgrado	Nulo por motivo de reestructuración de contrato.	US\$ 696,600.00
56	INAF-057-2021	Contrato Laboral Elizabeth Mercedes Pérez Rosa	Pérez Rosa	Gestión Humana	Certificado	RD\$300,000.00
57	INAF-058-2021	Contrato Laboral Rosanna Astacio	Astacio Castillo	Gestión Humana	Certificado	RD\$300,000.00
58	INAF-059-2021	Especialidad en Informática con Orientación a la Enseñanza	Fundación Pro-Universidad Abierta para Adultos	Postgrado	Certificado	RD\$13,110,000.00
59	INAF-060-2021	Especialidad en Matemática con Orientación a la Enseñanza (Nivel Secundaria)	Fundación Pro-Universidad Abierta para Adultos	Postgrado	Certificado	RD\$8,580,000.00
60	INAF-061-2021	Especialidad en Lectura, Escritura y Matemáticas para el Primer Ciclo de Educación Primaria	Instituto Superior de Estudios Educativos Pedro Poveda	Continua	Certificado y Remitido	RD\$5,655,000.00
61	INAF-062-2021	Diplomado en competencias de Educación Artística en el Marco de Aprendizaje Virtual	Fundación Nacional de Niños Por las Artes	Continua	Certificado	RD\$4,601,926.00
62	INAF-063-2021	Diplomado en Educación Cívica y Ciudadanía	Pontificia Universidad Católica Madre y Maestra	Continua	Certificado y Remitido	RD\$2,338,027.2
63	INAF-064-2021	Diplomado: Inducción a las TIC Tecnológicas de la Información y las Comunicaciones	Pontificia Universidad Católica Madre y Maestra	Continua	Certificado y Remitido	RD\$9,775,800.00
64	INAF-065-2021	Herramientas Tecnológicas para el Aula	Pontificia Universidad Católica Madre y Maestra	Continua	Certificado	RD\$22,835,760.00
65	INAF-066-2021	Diplomado Manejo Tecnológico de los Recursos y Herramientas Audiovisuales Educativos	Fundación CONIN Pro-Educación y Enseñanza Computarizada	Continua	Certificado y Remitido	RD\$57,000,000.00
66	INAF-067-2021	Diplomado Internacional Formación Ética y Competencias Ciudadanas	Organización para el Desarrollo del Pensamiento	Continua	Certificado	RD\$4,927,37.005



No.	No. De Contrato	Programa	IES	Departamento	Estatus	Monto
67	INAF-068-2021	Diplomado Herramientas Tecnológicas Aplicadas a la Educación	Universidad Tecnológica de Santiago	Continua	Certificado	RD\$39,120,000.00
68	INAF-069-2021	Diplomado Herramientas Tecnológicas Aplicadas a la Enseñanza de las Matemáticas	Universidad Tecnológica de Santiago	Continua	Certificado y Remitido	RD\$37,680,000.00
69	INAF-070-2021	Diplomado en Educación de Valores para la Paz y el Desarrollo Integral	Federación Internacional de Asociación de Ayuda Social, Ecológica y Cultural.	Continua	Certificado	RD\$6,932,208.5
70	INAF-071-2021	Diplomado Docente Virtual	Fundación Latinoamericana Educación e Innovación	Continua	Certificado	RD\$40,000,000.00
71	INAF-072-2021	Diplomado en Docencias Virtuales	CI Comunicación Integral	Continua	Certificado y Remitido	RD\$6,650,000.00
72	INAF-073-2021	Diplomado en Coaching e Inteligencia Emocional para Educadores	Centro de Innovación y Capacitación Profesional	Continua	Certificado y Remitido	RD\$3,624,000.00
73	INAF-074-2021	Diplomado en Herramientas y Mediaciones Didácticas para la Docencia Semipresencial	CACATÚ Proyectos Corporativos	Continua	Certificado y Remitido	RD\$
74	INAF-075-2021	Diplomado de Maestro Conectado 4.0 para la Docencia	Instituto Tecnológico de las Américas	Continua	Certificado y Remitido	RD\$4,600,000.00
75	INAF-076-2021	Diplomado en Diseñar y Gestionar el Acompañamiento a Distanciamiento y Virtual a Centros Educativos	instituto Tecnológico de Santo Domingo	Continua	Certificado y Remitido	RD\$5,000,000.00
76	INAF-077-2021	Diplomado en Liderazgo y Gestión Educativa	Fundación Inicia	Continua	Ejecución	RD\$1,875,000.00
77	INAF-078-2021	Diplomado Certificación Docente Virtual	Fundación Ince	Continua	Certificado	RD\$6,900,000.00
78	INAF-079-2021	Taller Gerencia de Instituciones Educativas	Escuela Europea de Gerencia	Continua	Certificado	RD\$1,400,000.00
79	INAF-080-2021	Taller Ambientación tecnológica en Docente	Fundación CONIN Pro-Educación y Enseñanza Computarizada	Continua	Certificado y Remitido	RD\$1,250,000.00
80	INAF-081-2021	Taller en Tecnología y Neurodidáctica para la Educación Virtual	Cacatu Proyectos Corporativos	Continua	Certificados y Remitidos	RD\$1,800,000.00
81	INAF-082-2021	Taller en Legislación Educativa Dominicana	Instituto de Capacitación y Formación	Continua	Certificado y Remitido	RD\$3,232,500.00
82	INAF-083-2021	Taller Alfabetización Digital	Asociación Para la Creatividad, Innovación y Emprendimiento	Continua	Certificado y Remitido	RD\$1,922,000.00



No.	No. De Contrato	Programa	IES	Departamento	Estatus	Monto
83	INAF-084-2021	Taller en Herramientas Digitales para Clases Efectivas	Escuela Europea de Gerencia	Continua	Certificado y Remitido	RD\$4,000,000.00
84	INAF-085-2021	Taller , Innovando en la Enseñanza	Fundación Patria	Continua	Certificados y Remitidos	RD\$2,100,000.00
85	INAF-086-2021	Taller , Construyamos una Ciudadanía Democrática y Solidaria	Centro Cultural Poveda	Continua	Ejecución	RD\$4,000,000.00
86	INAF-087-2021	Taller en Rol del Orientador y Psicologo Centro Educativo	Universidad Central del Este	Continua	Certificado	RD\$2,240,000.00
87	INAF-088-2021	taller en Gestión y Prevención de la salud en los centros Educativos	Universidad Agroforestal Fernando Arturo de Meriño	Continua	Certificado	RD\$5,525,000.00
88	INAF-089-2021	Curso-Taller en Geogebra	Fundación Dominicana de Software Libre	Continua	Certificado	RD\$800,000.00
89	INAF-090-2021	Taller en Evaluación y Elaboración de Recursos Educativos en Formato Digital para Docentes del Subsistema de Educación a Jóvenes y Adultos	Fundación INCE	Continua	Certificado y Remitido	RD\$2,000,000.00
90	INAF-091-2021	Taller en Como Evaluar con Herramientas Digitales	Instituto Tecnológico de las Américas	Continua	Certificado y Remitido	RD\$750,000.00
91	INAF-092-2021	Programa en Fortalecimiento de las Capacidades Instaladas en Alfabetización Inicial, Lengua Española y Matemática	Pontificia Universidad Católica Madre y Maestra	Continua	Certificado y Remitido	RD\$2,212,735.94
92	INAF-093-2021	Diplomado Entornos Virtuales de Aprendizaje	Fundación Universidad Abierta para Adultos	Continua	Certificado	RD\$6,664,577.5
93	INAF-094-2021	Diplomado Edición Digital para Medios Audiovisuales	Fundación Hergar para la Investigación y Promoción	Continua	Certificado y Remitido	RD\$2,693,53900
94	INAF-095-2021	Capacitación en Contexto con Software Matemático	Universidad Autónoma de Santo Domingo	Continua	Ejecución	RD\$3,450,000.00
95	INAF-096-2021	Contrato Laboral Remmy Alberto Adames Ramírez	Adames Ramírez	Gestión Humana	Certificado	RD\$756,000.00
96	INAF-097-2021	Contrato Laboral Yelitza Yanibel Gerónimo Ramírez	Gerónimo Ramírez	Gestión Humana	Certificado	RD\$360,000.00
97	INAF-098-2021	Contrato Laboral Margarita Ogando familia	Ogando Familia	Gestión Humana	Certificado	RD\$720,000.00
98	INAF-099-2021	Contrato Laboral María Carolina Cordero Cordero de Colon	Cordero Cordero de Colón	Gestión Humana	Certificado	RD\$312,000.00
99	INAF-100-2021	Contrato Laboral Jean Carlo Paniagua Ovalles	Paniagua Ovalles	Gestión Humana	Certificado	RD\$240,000.00
100	INAF-101-2021	Contrato Laboral Susan Miguelina Patricio De Los Santos	Patricio de los Santos	Gestión Humana	Se dejó sin efecto debido a que la persona tomo otro trabajo.	RD\$300,000.00



No.	No. De Contrato	Programa	IES	Departamento	Estatus	Monto
101	INAF-102-2021	Contrato Laboral Josefina Altagracia Gómez Acosta	Gómez Acosta	Gestión Humana	Certificado	RD\$270,000.00
102	INAF-103-2021	Contrato Laboral Jania Beatriz Blanco Puello	Blanco Puello	Gestión Humana	Certificado	RD\$270,00.000
103	INAF-104-2021	Contrato Laboral Magdalena Ponciano Florián de Méndez	Ponciano Florián de Méndez	Gestión Humana	Certificado	RD\$360,000.00
104	INAF-105-2021	Taller en Herramientas para la Docencia Online	Fundación Hergar para la Investigación y Promoción Educ.	Continua	Certificado y Remitido	RD\$3,283,87.005
105	INAF-106-2021	Taller en Formación Básica en Atención integral a la Primera Infancia	Didáctica SRL	Continua	Certificado y Remitido	RD\$24,800,000.00
106	INAF-107-2021	Taller en Formación Básica en Atención integral a la Primera Infancia	Universidad Psicología Industrial Dominicana	Continua	Certificado y Remitido	RD\$14,400,000.00
107	INAF-108-2021	Programa Semana de la Geografía 2021: La Aventura de recorrer la Geografía de mi país	Universidad Católica Nordestana	Continua	Certificado	RD\$12,800,000.00
108	INAF-084-2020/INAF-109-2021	Adenda Comidas Sanas P&R, SRL, del Contrato INAF-084-2020	Comidas Sanas	Bienes y Servicios	Rechazada	RD\$3,642,270.6
109	INAF-110-2021	Contrato Laboral Yudely Guzmán Pérez	Guzmán Pérez	Gestión Humana	Certificado	RD\$308,880.00
110	INAF-111-2021	Especialidad en Tecnología e Innovación Educativa	Instituto Superior de Estudios Especializados en Ciencias Sociales y Humanidades, Luís Heredia Bonetti	Continua	Certificado y Remitido	RD\$16,325,000.00
111	INAF-112-2021	Especialidad en Educación, Primer Ciclo (Énfasis en Lecto-Escritura y Matemáticas)	Universidad Tecnológica del Cibao Oriental	Posgrado	Espera de IES	RD\$6,879,040.00
112	INAF-113-2021	Especialidad en Educación, Primer Ciclo (Énfasis en Lecto-Escritura y Matemáticas)	Universidad Tecnológica del Sur	Posgrado	Certificado	RD\$4,691,780.00
113	INAF-114-2021	Especialidad en Formación Integral Humana y Religiosa	Fundación Universidad tecnológica de Barahona	Posgrado	Espera de IES	RD\$6,100,000.00
114	INAF-115-2021	Adenda del Contrato Laboral INAF-113-2020 a Mabel Jiménez de los Santos	Jiménez de Los Santos	Gestión Humana	Certificado	RD\$540,000.00
115	INAF-116-2021	Especialidad en Educación Inclusiva para Estudiantes con Discapacidad	Pontificia Universidad Católica Madre y Maestra	Postgrado	Certificado	RD\$15,924,633.6
116	INAF-117-2021	Especialidad en Educación Inclusiva para Estudiantes con Discapacidad	Acción Empresarial por la Educación	Continua	Certificado y Remitido	RD\$4,000,000.00
117	INAF-118-2021	Contrato Laboral Cesar Napoleón Duvernay Céspedes	Duvernay Céspedes	Gestión Humana	Certificado	RD\$780,000.00



No.	No. De Contrato	Programa	IES	Departamento	Estatus	Monto
118	INAF-119-2021	Contrato Laboral Leyvis Veruska Castillo Castillo	Castillo Castillo	Gestión Humana	Certificado	RD\$390,000.00
119	INAF-120-2021	Contrato Laboral Héctor Mendoza Reynoso	Mendoza Reynoso	Gestión Humana	Certificado	RD\$330,000.00
120	INAF-121-2021	Contrato Laboral Ana Ramona Muñoz Rodríguez	Muñoz Rodríguez	Gestión Humana	Certificado	RD\$252,000.00
121	INAF-122-2021	Contrato Laboral Yeuryz Frias Payero	Frias Payero	Gestión Humana	Certificado	RD\$252,000.00
122	INAF-123-2021	Contrato Laboral Cinthia Odalis Romero Almonte	Romero Almonte	Gestión Humana	Certificado	RD\$300,000.00
123	INAF-124-2021	Contrato Laboral Yuderca Emilia Matos Díaz	Matos Díaz	Gestión Humana	Certificado	RD\$300,000.00
124	INAF-125-2021	Contrato Laboral Crismeidi Chissett Herrera Vargas	Herrera Vargas	Gestión Humana	Certificado	RD\$521,202.00
125	INAF-126-2021	Contrato Laboral Ana Francisca Florenzan de Jiménez	Florenzan de Jiménez	Gestión Humana	Certificado	RD\$330,000.00
126	INAF-127-2021	Contrato Laboral Samuel Leandro Corporan Adames	Corporan Adames	Gestión Humana	Certificado	RD\$270,000.00
127	INAF-128-2021	Contrato Laboral María Mercedes Bueno Liranzo	Bueno Liranzo	Gestión Humana	Certificado	RD\$250,000.00
128	INAF-129-2021	Contrato Laboral Oscar Alberto Moreno Green	Moreno Green	Gestión Humana	Certificado	RD\$252,000.00
129	INAF-130-2021	Adenda INAF-038-2021 Contrato Laboral Katherine Tejada Heredia	Tejada Heredia	Gestión Humana	Certificado	RD\$282,000.00
130	INAF-131-2021	Adenda INAF-035-2021 Contrato Laboral Cosetty Ginamer Duran Brito	Duran Brito	Gestión Humana	Certificado	RD\$360,000.00
131	INAF-132-2021	Adenda INAF-036-2021 Contrato Laboral Gladys Elizabeth Figueroa Báez	Figueroa Báez	Gestión Humana	Certificado	RD\$360,000.00
132	INAF-133-2021	Adenda INAF-047-2021 Contrato Laboral Jose Alberto Contreras Gómez	Contreras Gómez	Gestión Humana	Certificado	RD\$840,000.00
133	INAF-134-2021	Adenda INAF-039-2021 Contrato Laboral Miguel Elias Suarez Pérez	Suarez Pérez	Gestión Humana	Certificado	RD\$780,000.00
134	INAF-135-2021	Adenda Contrato Laboral INAF-049-2021 Dioni Enrique Maldonado Brito	Maldonado Brito	Gestión Humana	Certificado	RD\$300,000.00
135	INAF-136-2021	Acuerdo Especifico No.1 para El datacenter del Estado Dominicano entre la Oficina Gubernamental de Tecnología de la Información y Comunicación	La Oficina Gubernamental de Tecnología de la Formación y la Comunicación	Tecnología	Pendiente	RD\$5,225,000.36
136	INAF-137-2021	Contratación del Servicio de Almuerzo, proceso (CCC-CP-2021-0002)	L.B. Eventos Sociales, SRL (Le Buffet)	Bienes y Servicios	Certificado	RD\$3,500,000.00/ RD\$136,600,000.00
137	INAF-138-2021	Contrato Laboral Adenda INAF-037-2021, Wagner Matos Guerrero	Matos Guerrero	Gestión Humana	Certificado	RD\$570,000.00



No.	No. De Contrato	Programa	IES	Departamento	Estatus	Monto
138	INAF-139-2021	Adquisición de Combustible, Proceso (CCC-CP-2021-0002)	Servicios Empresariales Canaan SRL	Bienes y Servicios	Certificado	RD\$3,500,000.00/ RD\$ 136,600,000.00
139	INAF-140-2021	Programa de IV Congreso Internacional de Pastoral Educativa el Cuidado de la casa común: Una Mirada Reflexiva sobre los aspectos vitales de la existencia	Arzobispado de Santo Domingo	Continua	Espera de IES	RD\$1,000,000.00
140	INAF-141-2021	Diplomado en Fortalecimiento de las Capacidades Instaladas en alfabetización Inicial, Lengua Española y Matemática	UCSD	Continua	Contraloría	RD\$491,000.00
141	INAF-142-2021	Seminario 100 Dias con Paulo Freire	ISESP	Continua	Certificado y Remitido	RD\$1,000,000.00
142	INAF-143-2021	Congreso Internacional de Educación y tecnologías de Información 2021	Universidad Nacional Evangélica	Continua	Certificado y Remitido	RD\$600,000.00
143	INAF-144-2021	Contrato Laboral Francisca Nuñez Moya	INAFOCAM	Gestión Humana	Certificado	RD\$106,142.35
144	INAF-145-2021	Maestría en Educación Inicial	Universidad Abierta Para Adultos	Postgrado	Elaboración	RD\$12,828,200.00
145	INAF-146-2021	Especialidad en Planificación y Gestión de la Educación	UCSD	Postgrado	Certificado	RD\$3,569,000.00
146	INAF-147-2021	Maestría en Lingüística aplicada a la Enseñanza de la Lengua española	Universidad Católica Nordestana	Posgrado	Certificado	RD\$10,689,400.00
147	INAF-148-2021	Maestría en Lingüística Aplicada a la Enseñanza de la Lengua española	Universidad Católica Nordestana	Posgrado	En espera de la IES	RD\$12,658,500.00
148	INAF-149-2021	Doctorado en Ciencias de la Educación	Universidad Católica Nordestana	Posgrado	Ejecución	RD\$24,500,000.00
149	INAF-150-2021	Contrato Laboral José Daniel Ariza Ulerio	Ariza Ulerio	Gestión Humana	Certificado	RD\$282,000.00
150	INAF-151-2021	Maestría en Matemática Educativa	Instituto Superior de Estudios Educativos Pedro Poveda	Postgrado	Espera de IES	RD\$13,709,900.00
151	INAF-152-2021	Maestría en Matemática Educativa	Fundación Universidad Católica Tecnológica de Barahona	Posgrado	Certificado	RD\$16,250,000.00
152	INAF-153-2021	Maestría en Investigación e Innovación Educativa	Instituto Superior de Estudios Educativos Pedro Poveda	Postgrado	Espera de IES	RD\$10,209,500.00
153	INAF-154-2021	Taller Innovación en la Enseñanza	Fundación Patria	Continua	Certificado y Remitido	RD\$12,437,500.00
154	INAF-155-2021	Taller Orientador y Psicólogo en el Centro Educativo	Universidad Central del Este	Continua	Certificado y Remitido	RD\$7,036,308.00



No.	No. De Contrato	Programa	IES	Departamento	Estatus	Monto
155	INAF-156-2021	Taller Formación Digital 7.0 para Docentes de la Educación en Línea	Universidad Nacional Tecnológica	Continua	Certificado	RD\$3,625,000.00
156	INAF-157-2021	Taller uso de los Recursos Tecnológicos en la Enseñanza	Acción Comunitaria por el Progreso	Continua	Certificado y Remitido	RD\$1,425,000.00
157	INAF-158-2021	Taller en Competencias Docentes para el Emprendimiento	Asociación Tecnológica de Investigación y Desarrollo Empresarial	Continua	Certificado	RD\$1,020,000.00
158	INAF-159-2021	Taller Legislación Educativa	Instituto de Capacitación Profesional de Leon	Continua	Certificado	RD\$1,020,000.00
159	INAF-160-2021	Taller Construcción de la paz en la Escuela prevención del Cyberbullying	Instituto de Estudios Superior en Humanidades, Ciencias Sociales y Filosofía	Continua	Certificado	RD\$1,060,950.00
160	INAF-161-2021	Taller Diseño del Aprendizaje (21CLD-MCE)	FL Betances y Asociados	Continua	Certificado	RD\$3,190,000.00
161	INAF-162-2021	Taller Formación Básica en Atención Integral a la Primera Infancia	Universidad Católica Nordestana	Continua		RD\$10,976,000.00
162	INAF-163-2021	Diplomado Estrategias de Producción Escrita para Textos Expositivos y Argumentativos	Pontificia Universidad Católica Madre y Maestra	Continua	Ejecución	RD\$9,186,800.00
163	INAF-164-2021	Tecno Pedagogía para Enseñanza de Ingles como Lengua Extranjera a Distancia a Estudiantes Escolares	PTS Valdez Professional Training Systems SRL	Continua	Certificado y Remitido	RD\$5,295,000.00
164	INAF-165-2021	Diplomado las TIC en el Proceso de Enseñanza Aprendizaje	Universidad Católica Nordestana	Continua	Certificado	RD\$46,813,600.00
165	INAF-166-2021	Diplomado Formación Integral Humana y Religiosa	Universidad Católica Nordestana	Continua	Certificado	RD\$24,960,000.00
166	INAF-167-2021	Diplomado en Acompañamiento Pedagógico para Mejores Prácticas Áulicas	Universidad Católica del Cibao	Continua	Certificado	RD\$7,488,000.00
167	INAF-168-2021	Diplomado Competencias de Educación Artística en el Marco del Aprendizaje Virtual	Fundación Nacional de Niños por las Artes	Continua	Certificado	RD\$5,500,000.00
168	INAF-169-2021	Diplomado en Neuroeducación Trastorno Cognitivo en el Proceso de Enseñanza Aprendizaje	Cacatu Proyectos Corporativos	Continua	Certificado y Remitido	RD\$2,742,675.6



No.	No. De Contrato	Programa	IES	Departamento	Estatus	Monto
169	INAF-170-2021	Diplomado en Neurociencia Cognitiva y Pedagogía	Instituto Dominicano para el Estudio de la Salud Integral y la Psicología Aplicada	Continua	Certificado	RD\$12,175,000.00
170	INAF-171-2021	Diplomado Educación Inclusiva y Atención a la Diversidad	PUCMM	Continua	Contraloría	RD\$4,230,936.00
171	INAF-172-2021	Diplomado en Desarrollo de Ambientes y Estrategias STEM	Net TechInvestment AMS	Continua	Certificado	RD\$4,430,973.58
172	INNAF-173-2021	Diplomado: Formación Metodológica, Acompañamiento Docente y Supervisión Educativa a Coordinadores Docentes y Técnicos	Instituto Nacional de Capacitación de Profesores de Lengua Extranjera	Continua	Certificado y Remitido	RD\$3,027,941.25
173	INAF-174-2021	Diplomado Educación para los Derechos Humanos	Fundación Universidad Católica Tecnológica de Barahona	Continua	Certificado	RD\$1,776,000.00
174	INAF-175-2021	Diplomado Genero e Igualdad Social como Política Publica Aplicada a la Educación	Fundación Universidad Católica Tecnológica de Barahona	Continua	Certificado	RD\$2,664,000.00
175	INAF-176-2021	Diplomado Ética y Construcción de Ciudadanía	Instituto de Estudios Para la Paz y la Cooperación de la Rep. DOM	Continua	En espera de la IES	RD\$2,144,500.00
176	INAF-177-2021	Diplomado Certificación Docente Innovador Aula Innovadora	Asociación de Ayuda Social, Ecológica y Cultural de la Republica Dominicana	Continua	En espera de la IES	RD\$1,185,271.2
177	INAF-178-2021	Diplomado en Didáctica de la Química para el Nivel Secundario	Universidad Nacional Pedro Henríquez Ureña	Continua	Ejecución	RD\$4152619.1
178	INAF-179-2021	Diplomado: Enseñanza Steam con Programación Robótica Educativa.	Instituto Global de Altos Estudios en Ciencias Sociales	Continua	Ejecución	RD\$3,061,852.53
179	INAF-180-2021	Programa Diplomado: Internacional Tecnológico de la Información y el Conocimiento (TIC) Y Docencia Virtual	Organización para el Fomento del Desarrollo del Pensamiento	Continua	En espera de la IES	RD\$3,198,200.00
180	INAF-181-2021	Diplomado en Matemática para el Segundo Ciclo de Nivel Primaria	Instituto Especializados de Estudios Superiores Loyola	Continua	Certificado	RD\$401,600.00
181	INAF-182-2021	Diplomado en Herramientas para la Transformación Digital en la Docencia	Centro de Altos Estudios JCP	Continua	Certificado	RD\$1,540,125.00



No.	No. De Contrato	Programa	IES	Departamento	Estatus	Monto
182	INAF-183-2021	Diplomado Innovación Educativa y herramientas de Gamificación para los Profesores de Música y Artes	Fundación FIL-Armonía Acordes de Esperanza	Continua	Ejecución	RD\$1,552,982.25
183	INAF-184-2021	Diplomado en Docencias Virtuales	CI Comunicación Integral	Continua	Contraloría	RD\$5,175,000.00
184	INAF-185-2021	Diseño Instruccional y Gestión de Proyectos Elearning	Escuela Europea de Gerencia	Continua	Ejecución	RD\$8,464,000.00
185	INAF-186-2021	Diplomado: Diseño Instruccional y Atención a la Diversidad para Docentes	Fundación Patria	Continua	Certificado y Remitido	RD\$1,874,628.8
186	INAF-187-2021	Diplomado en Prevención y Abordaje de la Violencia y Cyber Acoso Escolo	Centro Profesional Psicólogos Unidos	Continua	Certificado y remitido	RD\$2,721,000.00
187	INAF-188-2021	Diplomado : Los TIC en los Procesos de Enseñanza de las Ciencias	Fundación Pro-Universidad Abierta para Adultos	Continua	Ejecución	RD\$1,760,000.00
188	INAF-189-2021	Diplomado en Formación Integral Humana y Religiosa (FIHR)	Universidad Católica Santo Domingo	Continua	Creación	RD\$1,396,250.00
189	INAF-190-2021	Diplomado Herramientas y Mediciones Didácticas para la Docencia Semipresencial	Cacatu Proyectos Corporativos	Continua	Certificado	RD\$1,725,000.00
190	INAF-191-2021	Programa Diplomado: Fortalecimiento de las Capacidades Instaladas en la Alfabetización Inicial de Lengua Española y Matemática	Fundación Sur Futuro	Continua	Certificado	RD\$703,200.00
191	INAF-192-2021	Programa Diplomado: en Liderazgo y Gestión Educativa	Fundación Inicia	Continua	Contraloría	RD\$1,875,000.00
192	INAF-193-2021	Programa Diplomado: Fortalecimiento de Competencias TIC para Docentes	Pontificia Universidad Católica Madre y Maestra	Continua	Certificado	RD\$9,829,681.96
193	INAF-194-2021	Programa Diplomado Docente Virtual	Fundación Latinoamericana, Educación e Innovación	Continua	En espera de IES	RD\$4,560,000.00
194	INAF-195-2021	Programa Diplomado: Fortalecimiento de las Capacidades Instaladas en la Alfabetización Inicial de Lengua Española y Matemática	Universidad Católica del Cibao	Continua	Certificado y Remitido	..
195	INAF-196-2021	Programa Diplomado: en Tecnología de la Información en el Proceso de la Enseñanza Aprendizaje Docente Virtual	Universidad Católica del Cibao	Continua	Creación	23,106,900.OO
196	INAF-197-2021	Diplomado en Fortalecimiento de las Capacidades Instaladas en alfabetización Inicial, Lengua Española y Matemática	Instituto Superior de Estudios Educativos Pedro Poveda	Continua	Certificado y Remitido	1,250,000.00



No.	No. De Contrato	Programa	IES	Departamento	Estatus	Monto
197	INAF-198-2021	Programa en Maestría en Química para Docentes	Universidad Autónoma de Santo Domingo	Postgrado	En espera de IES	10,250,000.00
198	INAF-199-2021	Maestría en química para docentes	Universidad Autónoma de Santo Domingo	Postgrado	En espera de IES	7,600,000.00
199	INAF-200-2021	Programa Maestría en Química	Universidad Autónoma de Santo Domingo	Postgrado	En espera de IES	8,400,000.00
200	INAF-201-2021/INAF-115-2020/INAF-023-2020	Adenda al Programa de Apoyo para la Capacitación, Seguimiento y Evaluación a la Aplicación de las Actividades Docentes para el Desarrollo de la Meta Presidencial Formación Docente de Excelencia.	Organización de Estados Iberoamericanos para la Educación, la Ciencia y la Cultura	Continua	Certificado	30,840,350.00
201	INAF-202-2021	Programa Master en Curriculum y Desarrollo del Aprendizaje.	Instituto Superior de Estudios Educativos Pedro Poveda	Postgrado	En espera de IES	34,659,600.00
202	INAF-203-2021	Programa Especialidad en Genero y Política de Igualdad en Educación	Instituto Tecnológico Santo Domingo	Postgrado	Creación	5,075,000.00
203	INAD-204-2021	Programa Especialidad en Genero y Política de Igualdad en Educación	Instituto Tecnológico Santo Domingo	Postgrado	Creación	9,450,000.00
204	INAF-205-2021	Programa Maestría en Ciencias con Especialización en Curricular, Instrucción y Tecnología	Fundación Universidad Católica Tecnológica de Barahona	Postgrado	Certificado	21,028,612.50
205	INAF-206-2021	Programa Diplomado Herramientas y Mediciones Didácticas para la Docencia Semipresencial en Educación Básica de Personas Jóvenes y Adultas	Net TechInvestment AMS	Continua	Certificado	123,340,000.00
206	INAF-207-2021	Maestría en Historia Aplicada a la Educación	Pontificia Universidad Católica Madre y Maestra	Postgrado	En espera de IES	18,235,260.90
207	INAF-208-2021	Maestría en Gestión de la Tecnología	Universidad Abierta Para Adultos	Postgrado	Ejecución	14,399,000.00
208	INAF-209-2021	Maestría en Gestión de la Tecnología.	Universidad Abierta para Adultos	Postgrado	Elaboración	11,257,000.00
209	INAF-210-2021	Adenda	Le-Buffer	Bienes y Servicios		882,640.00
210	INAF-211-2021	Programa Maestría en Procesos Pedagógicos y Gestión de la Educación Infantil.	Universidad Autónoma de Santo Domingo	Postgrado	En espera de IES	11,781,000.00



No.	No. De Contrato	Programa	IES	Departamento	Estatus	Monto
211	INAF-212-2021	Maestría en Educación Inicial	Universidad Abierta Para Adultos	Postgrado	Elaboración	11,781,000.00
212	INAF-213-2021	Especialidad en Ingles Como Segunda Lengua	Universidad Autónoma de Santo Domingo	Postgrado	Elaboración	RD\$6,345,000.00
213	INAF-214-2021	Maestría en Lingüística Aplicada a la Enseñanza del Español como Lengua Materna	Pontificia Universidad Madre y Maestra	Posgrado	En espera de IES	RD\$16,194,763.6
214	INAF-215-2021	Maestría en Evaluación Educativa.	Instituto Tecnológico de Santo Domingo	Postgrado	En espera de IES	RD\$12,180,000.00
215	INAF-216-2021	Maestría en Matemática Educativa.	Universidad Católica Tecnológica de Barahona	Postgrado	En espera de IES	RD\$14,950,000.00
216	INAF-217-2021	Maestría en Matemáticas para Educadores.	Universidad Autónoma de Santo Domingo	Postgrado	En espera de IES	RD\$9,000,000.00
217	INAF-218-2021	Master en Gestión de la Tecnología Educativa	Universidad Abierta para Adultos	Postgrado	Certificado	14,137,200.00
218	INAF-219-2021	Maestría en Ciencias con Especialización en Currículo, Instrucción y Tecnología.	Fundación Educativa del Caribe	Postgrado	En espera de IES	21,028,612.50
219	INAF-220-2021	Maestría en Química para Docentes	Universidad Autónoma de Santo Domingo	Postgrado	En espera de IES	7,800,000.00
220	INAF-221-2021	Maestría en Evolución Educativa	Instituto Tecnológico de Santo Domingo	Posgrado	En espera de IES	12,540,000.00
221	INAF-222-2021	Maestría en Innovación Educativa	Instituto Tecnológico de Santo Domingo	Posgrado	En espera de IES	13,860,000.00
222	INAF-223-2021	Maestría en Tecnología Educativa	Pontificia Universidad Católica Madre y Maestra	Posgrado	En espera de IES	21,231,185.00
223	INAF-224-2021	Maestría en Arte y Educación Intrapersonal	Universidad a Distancia de Madrid	Posgrado	Firma y Sello Dirección Ejecutiva	17,940,000.00
224	INAF-225-2021	Especialidad: Enseñanza del Idioma Inglés como Lengua Extranjera	Universidad Autónoma Santo Domingo	Posgrado	En espera de IES	6,345,000.00
225	INAF-226-2021	Curso Taller "Gestión y Pre-verificación de la Salud en los Centro Educativos".	Universidad Agroforestal Fernando Arturo de Meriño	Continua	Creación	1,800,000.00



No.	No. De Contrato	Programa	IES	Departamento	Estatus	Monto
226	INAF-227-2021	Taller: Legislación Educativa Dominicana	Alianza Educativa de Formación Integral	Continua	Creación	3,253,125.00
227	INAF-228-2021	Taller: Formas Creativas y Gamificadas de la Educación Online	Centro de Altos Estudios JCP	Continua	Pendiente de IES	8,000,000.00
228	INAF-229-2021	Rol del Orientador y Psicólogo en el Centro Educativo	Universidad Central del Este	Continua	Pendiente de Certificación	5,194,125.00
229	INAF-230-2021	Taller: Herramientas para la Docencia Online	Fundación Hergar para la Investigación y la Promoción Educ.	Continua	Creación	875,700.00
230	INAF-231-2021	Diplomado: Educación Inclusiva y Atención a la Diversidad	Universidad Nacional Pedro Henríquez Ureña	Continua	En espera de IES	2,860,000.00
231	INAF-232-2021	Estrategias de Producción Escrita para Textos Expositivos y Argumentativos.	Instituto Superior de Estudios Educativos Pedro Poveda	Continua	En espera de IES	8,254,000.00
232	INAF-233-2021	Diplomado en Género y Educación para Promover la Inclusión Social y Educativa	El Instituto Superior de Estudios Educativos Pedro Poveda	Continua	Creación	2,640,000.00
233	INAF-234-2021	Diplomado: Entornos Virtuales de Aprendizaje Bajo un Enfoque por Competencias	Universidad Abierta Para Adultos	Continua	Creación	3,800,000.00
234	INAF-235-2021	Diplomado: Educación Cívica y Ciudadanía	Pontificia Universidad Católica Madre y Maestra	Continua	Creación	3,240,000.00
235	INAF-236-2021	Diplomado Liderazgo y Habilidades Directivas	Universidad Católica Nordestana	Continua	Creación	2,400,000.00
236	INAF-237-2021	Diplomado Neurodidáctica: Creando Escuelas del Futuro	Instito Nacional de Formación y Capacitación del Magisterio	Continua	Creación	3,300,000.00
237	INAF-238-2021	Diplomado en Educación de Valores para la Paz y el Desarrollo Integral	Federación Internacional de Asociaciones de Ayuda Social, Ecológica y Cultural	Continua	Creación	5,961,780.00
238	INAF-239-2021	Diplomado: Educación Inclusiva y Atención a la Diversidad para Docentes	Fundación Patria	Continua	Certificación	3,703,647.60
239	INAF-240-2021	Diplomado: Certificación Docente Innovador Aula Innovadora	Asociación de Ayuda Social, Ecológica y Cultural de la	Continua	Creación	2,469,315.00



No.	No. De Contrato	Programa	IES	Departamento	Estatus	Monto
			República Dominicana			
240	INAF-241-2021	Diplomado en Didáctica de la Química para el Nivel Secundario	Universidad Pedro Henríquez Ureña	Continua	Pendiente de IES	2,860,000.00
241	INAF-242-2021	Diplomado en Metodología en la Enseñanza de la Educación Artística	Universidad Católica Nordestana	Continua	Creación	2,400,000.00
242	INAF-243-2021	Diplomado: Integración de las Nuevas Tecnologías de la Información Como Apoyo a la Planificación y Gestión de la Educación Técnico Profesional	Grupo Inafores	Continua	Creación	4,600,000.00
243	INAF-244-2021	Competencias de Educación Artística Marco del Aprendizaje	Fundación Nac. Niños Artes	Continua	Creación	4,194,000.00
244	INAF-245-2021	Diplomado: Dirección y Gerencia de Organización Educativas en el Sector Público	Escuela Europea de Gerencia	Continua	Creación	8,800,000.00
245	INAF-246-2021	Diplomado: Atención a la Diversidad, Respuesta a las Necesidades Educativas Especiales	Universidad Católica del Este	Continua	Creación	3,675,000.00
246	INAF-247-2021	Diplomado: Utilización del Laboratorio de Ciencias Naturales Como Recursos de Apoyo Pedagógico	Centro de Innovación y Capacitación Profesional	Continua	Creación	2,545,011.00
247	INAF-248-2021	Diplomado: Manejo de Prácticas para el Uso del Laboratorio de Ciencias para el Nivel Secundario	Instituto Especializado de Estudios Superiores Loyola	Continua	Creación	2,156,667.00
248	INAF-249-2021	Diplomado: En neurociencia Cognitiva y Pedagogía	Instituto Dominicano para el Estudio de la Salud Integral y la Psicología Aplicada	Continua	Creación	4,513,000.00
249	INAF-250-2021	Diplomado: Integración de la Metodología STEM en Educación Primaria y Secundaria	Net TechInvestment AMS	Continua	Creación	24,997,500.00
250	INAF-251-2021	Diplomado: Docente Virtual	Fundación Latinoamericana Educación e Innovación	Continua	Creación	6,840,000.00
251	INAF-252-2021	Diplomado: Herramientas Tecnológicas Aplicadas a la Enseñanza de las Matemáticas	Universidad Tecnológica de Santiago	Continua	Creación	
252	INAF-253-2021	Diplomado: Formación Integral Humana y Religiosa	Instituto de Estudios Superiores Pedro Francisco Bonó	Continua	Certificación	3,960,000.00



No.	No. De Contrato	Programa	IES	Departamento	Estatus	Monto
253	INAF-254-2021	Taller: Leer y Aprender con Periódicos (Estuche de Prensa Lea)	Editora Listín Diario	Continua	Creación	1,000,000.00
254	INAF-255-2021	Fórum Internacional de Creatividad Para el Desarrollo Sostenible	La Fundación Fil-Armonía	Continua	Creación	2,835,488.00
255	INAF-256-2021	III Congreso Nacional e Internacional de Ecología y Minería Hacia la Sostenibilidad	Universidad Católica Santo Domingo	Continua	Creación	5,000,000.00
256	INAF-257-2021	Seminario Educar para la Felicidad	Editora Listín Diario	Continua	Creación	100,000.00
257	INAF-258-2021	Diplomado Diseñar y Gestionar el Acompañamiento a Distancia y Virtualidad en los Centros Educativos.	Instituto Tecnológico de Santo Domingo	Continua	En espera de IES	3,312,406.00
258	INAF-259-2021	Diplomado en Enseñanza de la Matemática en Contexto para el Nivel Secundario.	Universidad Autónoma de Santo Domingo	Continua	En espera de IES	2,671,500.00
259	INAF-260-2021	Licenciatura en Matemáticas Orientada a la Educación Secundaria	Universidad Católica Nordestana	Inicial	Creación	7,600,000.00
260	INAF-261-2021	Licenciatura en Lengua Española y Literatura Orientada a la Educación Secundaria	Pontificia Universidad Católica Madre y Maestra	Inicial	Creación	5,600,000.00
261	INAF-262-2021	Licenciatura en Educación Física	Universidad Católica del Cibao	Inicial	Creación	3,600,000.00
262	INAF-263-2021	Licenciatura en Inglés Orientada a la Enseñanza	Instituto Cultural Dominicano Americano	Inicial	Creación	8,400,000.00
263	INAF-264-2021	Licenciatura en Matemáticas Orientada a la Educación Secundaria.	Universidad Católica Tecnológica de Barahona	Inicial	En espera de IES	12,400,000.00
264	INAF-265-2021	Licenciatura en Educación Física	Universidad Tecnológica del Cibao Oriental	Inicial	Creación	4,000,000.00
265	INAF-266-2021	Servicio de Alimentación	C&C TechnologySupply	Bienes y Servicios	En espera de Firma	4,140,000.00
266	INAF-267-2021	Curso-Taller Geogebra	Fundación Dominicana de Software Libre	Continua	En espera de IES	4,000,000.00
267	INAF-268-2021	Diplomado Formación Metodológica, Acompañamiento Docente y Supervisión Educativa a Directores Técnicos y Coordinadores Docentes.	Instituto Nacional de Capacitación de Profesores de Lengua Extranjera	Continua	En espera de Certificación de fondo para registrar al a Contraloría	2,700,000.00
268	INAF-269-2021	Diplomado Fortalecimiento de las Capacidades Instaladas en la Alfabetización Inicial de Lengua Española y Matemática.	Organización de Estados Iberoamericanos para la Educación, la Ciencia y la Cultura	Continua	Elaboración	1,250,000.00



No.	No. De Contrato	Programa	IES	Departamento	Estatus	Monto
269	INAF-270-2021	Seminario: La Evaluación como Proceso Formativo en Tiempos de Pandemia.	Asociación Española de Farmacéuticos de la Industria	Continua	En espera de IES	1,150,000
270	INAF-271-2021	Diplomado Educación Inclusiva y Atención a la Diversidad	UNPHU	Continua	En espera de IES	4,230,936.00
271	INAF-272-2021	Diplomado: Programación Iconográfica y Robótica Educativa	E.E.G	Continua	Elaboración	41,000,000.00
272	INAF-273-2021	Diplomado: Experiencias Lúdicas en el Nivel Inicial	Universidad Iberoamericana	Continua	Elaboración	2,800,000.00
273	INAF-274-2021	Estrategia de Formación Docente Situada para el Área de Ingles	PTS Valdez Professional Training Systems SRL	Continua	Elaboración	59,719,316.00
274	INAF-275-2021	Congreso Internacional Aprendo 2021, Innovar en Educación más allá.	Acción Empresarial por la Educación	Continua	Creación	3,000,000.00
275	INAF-276-2021	Programa Maestría en Arte y Educación Intrapersonal	FundaciónHergar para Investigación y Primera Educación C.E.E Santo Domingo	Postgrado	Firma y Sello Dirección Ejecutiva	14,145,000.00
276	INAF-277-2021	Especialidad en Genero y Política de Igualdad en Educación	UASD	Continua	Elaboración	5,400,000.00
277	INAF-278-2021	Programa Diplomado Transformación Digital y Gestión Escolar hacia la Educación Inclusiva	UNEFA	Continua	Elaboración	2,000,000.00
278	INAF-279-2021	Corrección de Estilo Dulce MilagrosRodríguezConcepción	Dulce Milagros RodríguezConcepción	Bienes y Servicios	Pendiente de firma de la Sra, Dulce Milagros RodríguezConcepción	143,488.00
279	INAF-280-2021	Contrato de obras	Luanchi Company	Bienes y Servicios	Luanchi Company	16,380,745.22
280	INAF-281-2021	Diplomado en Atención Integral a la Primera Infancia	Organización de Estado Iberoamericanos (OEI)	Continua	Elaboración	11,000,000.00
281	INAF-282-2021	Programa Diplomado en Neurodesarrollo Hitos y Signos de Alarma en el Desarrollo Infantil.	UNPHU	Continua	Elaboración	3,000,000.00
282	INAF-283-2021	Programa Taller FormaciónBásica en Atención Integral a la Primera Infancia	UCNE	Continua	Elaboración	16,820,000.00
283	INAF-284-2021	Programa Taller FormaciónBásica en Atención Integral a la Primera Infancia	UCATEBA	Continua	Elaboración	7,520,000.00



No.	No. De Contrato	Programa	IES	Departamento	Estatus	Monto
284	INAF-285-2021	Diplomado en Atención Integral a la Primera Infancia	CI Comunicación Integral SRL	Continua	Elaboración	640,000.00
285	INAF-286-2021	Programa Taller Formación Básica en Atención Integral a la Primera Infancia	Didáctica SRL.	Continua	Elaboración	18,800,000.00
286	INAF-287-2021	Taller Formación Básica en Atención Integral a la Primera Infancia	Management Consulting Group, SRL (MCG)	Continua	Elaboración	5,640,000.00
287	INAF-288-2021	Diplomado Fortalecimiento de las Capacidades Instaladas en la Alfabetización Inicial de la Lengua Española y Matemática	UASD	Continua	Elaboración	1,250,000.00
288	INAF-289-2021	Programa Licenciatura en Biología Orientada a la Educación Secundario	INTEC	Inicial	Creación	6,400,000.00
289	INAF-290-2021	Licenciatura en Matemática Orientada a la Educación Secundaria	INTEC	Inicial	Creación	6,400,000.00
290	INAF-291-2021	Bienes y Servicios Desarrollo de Estrategias Administrativas, SRL.	Instituto Tecnológico de Santo Domingo	----	----	548,921.51
291	INAF-292-2021	Bienes y Servicios Evaluaciones Psicológicas Sistémicas . EIRL.	----	----	----	739,447.00
292	INAF-293-2021	Bienes y Servicios Nexpert, SRL.	----	----	----	----
293	INAF-294-2021	Programa Maestría en Gestión de la Educación Física y Deporte	Universidad Autónoma de Santo Domingo	----	----	----
294	INAF-295-2021	Programa Especialidad en Gestión de Centros Educativos.	Instituto Tecnológico de Santo Domingo	----	----	----
295	INAF-296-2021	Bienes y Servicios Centro de Investigación de Mercado y Asesoría.	----	----	----	----
296	INAF-297-2021	Programa Diplomado Fortalecimiento de las Capacidades Instaladas en Alfabetización Inicial, Lengua Española y Matemática	Universidad Católica del Cibao	----	----	----
297	INAF-001-2021	Becas para empleados	Daniel Díaz Herreras	Gestión Humana	----	US\$4,000.00
298	INAF-002-2021	Becas para empleados	Ana Tejada Contreras	Gestión Humana	----	RD\$350,000.00
299	INAF-003-2021	Becas para empleados	Loammy Alvarez Peguero	Gestión Humana	----	RD\$350,000.00
300	INAF-004-2021	Becas para empleados	Mabel Jiménez de los Santos	Gestión Humana	----	RD\$350,000.00
301	INAF-005-2021	Becas para empleados	Gisela Vargas Restituyo	Gestión Humana	----	RD\$,220,950.00



No.	No. De Contrato	Programa	IES	Departamento	Estatus	Monto
302	INAF-006-2021	Becas para empleados	Lorenlis Leon Paulino	Gestión Humana	-----	RD\$,233,351.45
303	INAF-007-2021	Becas para empleados	Magdalena Ponciano Florian	Gestión Humana	-----	RD\$,82,960.00
304	INAF-008-2021	Becas para empleados	Elizabeth Mercedes Pérez Rosa	Gestión Humana	-----	RD\$,82,960.00
305	INAF-009-2021	Becas para empleados	Alfredo Martínez German	Gestión Humana	-----	RD\$,214,220.00
306	INAF-010-2021	Becas para empleados	Marcos Vladimir Cordero Reyes	Gestión Humana	-----	RD\$157,000.00
307	INAF-011-2021	Becas para empleados	Julio Cesar Sánchez Rodríguez	Gestión Humana	-----	US\$5,500.00
308	INAF-012-2021	Becas para empleados	Julio Cesar Zaya	Gestión Humana	-----	RD\$103,100.00
309	INAF-013-2021	Becas para empleados	Cristal Carmona Mejía	Gestión Humana	-----	RD\$119,100.00
310	INAF-014-2021	Becas para empleados	Rosa Elimel Valenzuela	Gestión Humana	-----	RD\$145,850.00
311	INAF-015-2021	Becas para empleados	Estefany Jiménez	Gestión Humana	-----	RD\$447,600.00
312	INAF-016-2021	Becas para empleados	Mary Lenny Jorge Almanzar	Gestión Humana	-----	RD\$154,000.00
313	INAF-017-2021	Becas para empleados	Raquel Espinosa Cabrera	Gestión Humana	-----	RD\$48,000.00
314	INAF-018-2021	Becas para empleados	Ana Morla	Gestión Humana	-----	RD\$216,000.00

