



República Dominicana

Instituto Nacional de Formación Técnico Profesional
INFOTEP
Memoria Institucional

Diciembre,
2016

INDICE

PAGINA No.

I	Índice de Contenido	2
II	Resumen Ejecutivo	4
III	Información Institucional	
	Misión, Visión, Política de Calidad y valores	8
	Breve Reseña Base Legal	9
	Naturaleza Jurídica	9
	Estructura Institucional	10
	Miembros Junta de Directores del INFOTEP	12
	Equipo de Dirección	13
IV	Resultados de la Gestión del Año	
	a) Metas Institucionales	
	b) Indicadores de Gestión	
	Servicio de Formación Profesional	14
	Oferta Según Sectores Económicos	18
	Ejecución de la Oferta de Formación Según Estrategias	20
	Participantes por género	22
	Servicio de Apoyo a la Productividad	24
	Programa INFOTEP Zonas Francas	26
	1. Perspectiva Estratégica	
	i. Metas Presidenciales	27
	ii. Índice Uso de las TIC y Gobierno Electrónico	28
	iii. Sistema de Monitoreo de la Administración Pública	29
	2. Perspectiva Operativa	
	i. Índice de Transparencia	37
	ii. Norma de Control Interno (NCI)	39
	iii. Plan Anual de Compras y Contrataciones (Ver anexos)	
	iv. Comisiones de Veedurías Ciudadanas	39
	v. Auditorías y declaraciones juradas	39

3. Perspectiva de los Usuarios

Sistema de Atención Ciudadana 3-1-1	39
-------------------------------------	----

C) Otras acciones desarrolladas

Firma de acuerdos internacionales o locales	40
Participación en foros internacionales	45
Ciclo de Charlas	46
Congreso Internacional	48
Conferencia de productividad	49
Premio Nacional a la Excelencia de la Formación	50
Graduación Nacional	51
Feria de Empleos	53
Publicaciones	54
Cambios en Infraestructuras para efficientizar servicios	55

V Gestión Interna

Desempeño Financiero	60
Asignación presupuesto	61
Ingresos	62
Contrataciones y Adquisiciones	63

VI Reconocimientos 65

VII Proyecciones al próximo año 67

VIII Anexos 70

II. RESUMEN EJECUTIVO

Durante el 2016, el Instituto Nacional de Formación Técnico Profesional (INFOTEP) ejecutó **33,704** acciones formativas, siendo beneficiados **667,301** participantes, de las diversas regiones del país. Dichas acciones se ofertaron a través de los servicios de Formación Profesional y de Apoyo a la Productividad y Competitividad Empresarial.

En este sentido, **203,804** participantes fueron favorecidos a través del Programa Comunitario, el cual está dirigido a la población con baja escolaridad, personas con condiciones especiales, internos, entre otros. Esta cifra representa un **30.5%** de los participantes atendidos en el referido período. Con este programa, el INFOTEP busca la inclusión social de la población desfavorecida, mejorando su empleabilidad y por ende su calidad de vida.

Los resultados presentados se enmarcan dentro de la Estrategia Nacional de Desarrollo 2010-2030 y los Lineamientos Estratégicos Institucionales, que para este año se han focalizado en la ampliación, actualización y modernización de la oferta formativa, del personal docente y de la infraestructura para la formación profesional.

Con relación a las metas presidenciales, en el referido período, el INFOTEP otorgó capacitación y asistencia técnica a 1,669 MIPYMES y formó 5,392 nuevos emprendedores.

Estos egresados desarrollaron las competencias para generar ideas de negocios, las cuales le permitirán dinamizar la economía, produciendo nuevos puestos de trabajo.

Con la finalidad de satisfacer la demanda de capacitación de los sectores productivos, en el 2016 fueron diseñados 90 programas de formación, los cuales amplían la oferta formativa a 814, lo que representa un incremento superior a un 10%, en comparación con el período anterior.

Respecto a la actualización técnica y metodológica de los docentes, 2,104 de un total de 2,570, docentes, participaron en estas actividades, lo que representa un 82% del total de los docentes.

En lo relativo a la ampliación y modernización de la infraestructura física, se destacan los siguientes logros:

Construcción de un edificio de tres niveles en la Gerencia Regional Central, ubicada en el Distrito Nacional. Con esta iniciativa, el INFOTEP adiciona a su capacidad instalada 18 aulas, donde se ofertarán alrededor de 590 acciones formativas por año, lo que representa un aumento de 1.8% en relación a la cantidad de acciones formativas ejecutadas en el 2016. En este orden, 10,731 participantes se beneficiarán con estas acciones, lo que equivale a 1.65% en relación al número de participantes del mismo período. Esta infraestructura se construyó con recursos propios, a un costo de RD\$61, 640,956.55.

Con la finalidad de mejorar la calidad de los servicios que oferta el INFOTEP a los ciudadanos/clientes, se construyó en la Gerencia Regional Norte, ubicada en Santiago, un edificio para alojar las oficinas administrativas, con un costo de inversión de RD\$74,996,863.20.

Con ambas edificaciones se garantiza la atención a mayor cantidad de ciudadanos, de los que solicitan servicios de capacitación, en ocupaciones de alta demanda en las referidas regiones.

Modernización de los talleres en los Centros Tecnológicos de las Gerencias Central y Norte, mediante la compra de maquinarias y equipos por un monto de RD\$45, 000,000.00. Esta mejora impactará cualitativa y cuantitativamente los servicios de Formación Profesional que ofrece el INFOTEP a los ciudadanos/clientes.

En torno a la infraestructura tecnológica, para optimizar los procesos institucionales, el INFOTEP realizó acciones tendentes a mejorar la conectividad telefónica con los ciudadanos/clientes, esto representa un beneficio de tiempo y recursos, tanto para la institución como para sus relacionados. La inversión por este concepto fue de RD\$19, 114,234.64.

La Formación y Desarrollo del capital humano del INFOTEP constituye uno de los ejes estratégicos de la presente gestión. Un ejemplo de ello son los programas de capacitación ofrecidos a nuestros servidores, cuyo propósito consistió en el fortalecimiento de la formación en tres pilares, intelectual, técnico y académico. Como resultado de estas actividades, mejoró la calidad de los servicios a favor de los ciudadanos/clientes que acuden a la institución. En estas actividades la Institución invirtió RD\$4, 447,126.66.

Para llevar a cabo las acciones y actividades del 2016, la institución tuvo una ejecución presupuestaria a octubre 31, ascendente a RD\$2,005,800,174.39.

Proyecciones

Para el año 2017, el INFOTEP ha previsto impartir 34,953 acciones formativas mediante las cuales se pretende capacitar 634,146 participantes, a través del servicio de formación profesional y 2,610 empresas en diferentes categorías y sectores, serán asistidas vía el servicio de Apoyo a la Productividad y Competitividad Empresarial.

Para ejecutar el plan operativo 2017, la institución dispone de un presupuesto estimado de ingresos y egresos por un monto de RD\$3,381,379,505.00, un gasto de RD\$2,911,379,505.00 y una inversión de RD\$470,000,000.00.

Proyectos de Inversión

Inicio de la primera fase del edificio, en el Distrito Nacional, que alojará oficinas administrativas, parqueos y el Centro de Formación de Formadores, con una inversión estimada de RD\$153,150,000.00. Dicho centro tiene como objetivo principal ofrecer metodologías de enseñanza – aprendizaje, para garantizar la mejora continua y la calidad en la formación que imparten los docentes. En este orden, se prevé que serán ejecutadas 165 acciones formativas, con las cuales se beneficiaran 2,970 participantes.

Para la mejora continua de la calidad de los servicios, se proyecta la actualización y modernización de los talleres en los centros tecnológicos de las gerencias regionales, Central Santo Domingo y Sur, Azua. Para ello, se contempla una inversión de RD\$143,700,800.00.

III. Información Institucional

Misión

Liderar, coordinar e impulsar el Sistema Nacional de Formación Profesional para el trabajo productivo, concentrando sus esfuerzos en asesorar al Estado; promover formar y certificar los recursos humanos; auspiciar la promoción social del trabajador y asesorar las empresas para satisfacer las necesidades de capacitación de los agentes económicos, garantizando una oferta ajustada a los requerimientos de los clientes y relacionados.

Visión

Ser la organización modelo de la Formación Técnico Profesional; sustentada en valores que responda con efectividad a los requerimientos de la sociedad al desarrollo integral de las empresas y la promoción social de los trabajadores.

Política de Calidad

Mejorar continuamente los servicios de la Formación Profesional y Apoyo a la Competitividad Empresarial-Laboral, así como la efectividad del Sistema Gestión de Calidad para mantenernos como una organización competitiva, moderna e innovadora, que responda a los requerimientos de la sociedad, al desarrollo integral de las empresas y a la promoción social del trabajador.

Valores

Liderazgo, Compromiso, Proactividad, Equidad, Calidad e Integridad.

Base legal del INFOTEP

Ley Orgánica de INFOTEP No.116 del 16 de enero del 1980.

Gaceta oficial No.9522

Reglamento de INFOTEP No.1894 del 11 de agosto del 1980.

Gaceta oficial No.9537

Naturaleza Jurídica

Está definida en los artículos 1) y 2) de la ley No. 116, que expresan:

ARTICULO 1.- Se crea el INSTITUTO NACIONAL DE FORMACION TÉCNICO PROFESIONAL (INFOTEP) como una organización autónoma, de carácter no lucrativo y patrimonio propio, encargada de regir el sistema de capacitación, perfeccionamiento, especialización y reconversión de los trabajadores. Investida de personalidad jurídica, creada básicamente, para que imparta cursos a los jóvenes y adultos, educación para el trabajo utilitario; concentrando sus esfuerzos en preparar mano de obra para satisfacer las necesidades productivas nacionales.

Tiene como objetivos:

1-Organizar y regir el Sistema Nacional de Formación y Promoción Técnico Profesional de Trabajadores que con el esfuerzo conjunto del Estado, de los trabajadores y de los empleadores, enfoque el pleno desarrollo de los recursos humanos y el incremento de la productividad de las empresas, en todos los sectores de la actividad económica.

2-Impulsar la promoción social del trabajador, a través de su formación integral, para hacer de él un ciudadano responsable, poseedor de los valores morales y culturales necesarios para la armonía y la convivencia nacional

Estructura Institucional

Los órganos de dirección y administración están compuesto por

Nivel Político-Estratégico, Junta de Directores y Gerencia de Control Interno

La Junta de Directores: Es la máxima autoridad del Instituto Nacional de Formación Técnico Profesional. Está constituida como órgano tripartito compuesto por nueve miembros y sus suplentes:

A) Por el Estado (Sector Oficial)

Ministro de Estado de Trabajo, quien la preside.

Ministro de Estado de Educación

Un (1) representante de las Escuelas Vocacionales de la Fuerzas Armadas

B) Por los Trabajadores (Sector Laboral)

Tres (3) representantes de las Confederaciones Centrales y/o Federaciones Sindicales Nacionales: Confederación Autónoma Sindical Clasista (CASC), Confederación Nacional de Trabajadores Dominicanos (CNTD) y la Confederación Nacional de la Unidad Sindical (CNUS).

C) Por el Sector Empresarial

Tres (3) Representantes de las Asociaciones de Empresas Privadas.

Nivel Ejecutivo Máximo: Dirección General y Subdirección General

Nivel Ejecutivo de Gestión

Está constituido por dieciséis (16) Gerencias: Seis (6) de Staff, Seis (6) Ejecutivas y cuatro (4) Operativas.

Nivel técnico-operativo

Gerencia Regional Central, en Santo Domingo; Gerencia Regional Norte, en Santiago; Gerencia Regional Sur, en Azua; Gerencia Regional Este, en La Romana; Encargados de Departamentos, Encargados de Unidades y Coordinadores, Técnicos y Personal de Apoyo.

Miembros Junta de Directores del INFOTEP

Representantes Sector Oficial

Titulares

José Ramón Fadul
Ministro de Trabajo

Arq. Andrés Navarro
Ministro de Educación

Rafael Tomás González
Gral. De Brigada, ARD

Suplentes

Lic. Arismendy Bautista
Viceministro de Trabajo

Ing. Víctor Sánchez
Viceministro de Educación

Manuel E. Mariñez
Coronel (DEM) Ejército Nacional

Representantes Sector Empresarial

Titulares

Lic. Arturo Villanueva
Vicepresidente Ejecutivo de ASONAHORES

Lic. Circe Almánzar Melgen
Vicepresidenta Ejecutiva AIRD

Lic. Eduardo Bogaert
Vicepresidente Ejecutivo, ADOZONA

Suplentes

Licda. Alicia A. Escoto
Representante del CONEP

Sr. Nelson Espinal Báez
Representante de AIREN

Lic. Francisco Capellán
CODOPYME

Representantes Sector Laboral

Titulares

Sr. Gabriel del Río Doñé
Confederación Autónoma. Sindical Clasista

Sr. Narciso Cabral
Confederación. Nacional. de Trabajadores Dominicanos

Sr. Julio César García Cruceta
Confederación. Nacional de Unidad Sindical

Suplentes

Sra. Rafaela Figuerero Vargas
Confederación Autónoma. Sindical
Clasista

Sra. Sol Amantina Delgado
Confederación. Nacional. de
Trabajadores Dominicanos

Sra. Isabel Tejada Gallardo
Confederación. Nacional. de Unidad
Sindical

Equipo de Dirección

Lic. Rafael Ovalles
Director General

Licda. Maira Morla
Subdirectora General

Marisol Jiménez
Gerente de Administración y Finanzas

Licda. Mithania Matos
*Gerente de Regulación, Supervisión
y Asistencia a Centros*

Ing. Ondina Marte
*Gerente Planificación Estratégica
e Inteligencia Institucional*

Licda. Aracelis Disla
Gerente de Control Interno

Licda. Kenia Chalas
Gerente de Gestión de Calidad

Lic. Roberto Pichardo
*Gerente de Tecnología y Sistemas
de Información*

Lic. Carmen Reyes
Consultora Jurídica

Lic. Raysa Pichardo
Gerente de Apoyo Competitividad

Licda. Maura Corporán
Gerente de Normas y Desarrollo Docente

Licda. Ramona Mejía
Gerente de Validación y Certificación

Licda. Susana Sierra
Gerente Regional Central

Licda. Arisleyda Tineo
Gerente Regional Norte

Ing. Juan Matos Florian
Gerente Regional Sur

Lic. Bernardo Orlando Almonte
Gerente Regional Este

Lic. Edgar Pimentel
*Gerente de Recursos Externos y
Relaciones Internacionales*

Lic. Desiree Martínez
*Gerente de Mercadeo, Relaciones Públicas
y Servicio al Cliente*

Ing. Sonia Estrella
Secretaria General

IV. Resultados de la Gestión del Año

Servicio de Formación Profesional

El Instituto Nacional de Formación Técnico Profesional (INFOTEP), para el año 2016 planificó metas operativas de **32,373** acciones formativas para atender **587,435** participantes.

En el período Enero – Diciembre 2016 se impartieron 33,704 acciones formativas a 667,301 participantes a nivel nacional, lo que significa una ejecución de 104.1% en acciones formativas y un 113.6% en participantes.

Cuadro 1
Ejecución del servicio de Formación y Capacitación
Enero – Diciembre 2016

Indicador	Meta	Ejecución	% ejecución
Acciones formativas	32,373	33,704	104.1
Participantes	587,435	667,301	113.6

Fuente: Depto. Investigación y estadísticas de mercados laborales.

Para realizar sus operaciones el **INFOTEP** cuenta con 4 Gerencias Regionales y 5 Oficinas Satélites que abarcan todo el territorio nacional. Estas ofrecen una atención focalizada según los requerimientos de cada región.

En la Gerencia Regional Central, se ofrecieron 14,385 acciones formativas en las que se formaron 295,330 participantes. Esta Gerencia integrada por una

oficina regional y un centro tecnológico, se encuentra ubicada en Santo Domingo y abarca la zona metropolitana y las provincias de San Cristóbal y Monte Plata.

En la Gerencia Regional Norte con sede en Santiago, se ofrecieron 11,860 acciones formativas en las que se formaron 228,069 participantes. Esta Gerencia está integrada por una Oficina Regional, un centro tecnológico y 2 Oficinas Satélites, ubicadas una en San Francisco de Macorís que abarca la línea nordeste del país y la otra en Puerto Plata para toda la costa norte. En total cubre un ámbito de 14 provincias.

La Gerencia Regional Sur, es el centro de operaciones del INFOTEP en esa región y logró impartir durante este período 3,085 acciones formativas, capacitando a 62,391 participantes. Esta Gerencia está formada por una oficina regional, un centro tecnológico y 2 oficinas satélites, una en Barahona y la otra en San Juan de la Maguana y abarca 9 provincias de la región.

La Gerencia Regional Este ofrece cobertura a las provincias de esa Región del país, y ejecuto 4,374 acciones formativas, logrando capacitar a 81,511 participantes. Esta Gerencia, además de su oficina regional cuenta con una oficina satélite sita en Bávaro.

Cuadro 2
Acciones formativas y participantes Gerencias Regionales
Enero-diciembre 2016

Gerencia Regional	Acciones formativas			Participantes		
	Meta	Ejecución	% de avance	Meta	Ejecución	% de avance
Central	14,261	14,385	100.9	261,807	295,330	112.8
Norte	11,140	11,860	106.5	200,520	228,069	113.7
Este	3,910	4,374	111.9	69,978	81,511	116.5
Sur	3,062	3,085	100.8	55,130	62,391	113.2
TOTAL	32,373	33,704	104.1	587,943	667,301	113.6

Fuente: Depto. Investigación y estadísticas de mercados laborales.

Además de ofrecer sus servicios a través de sus 5 Centros Tecnológicos, y sus talleres, el INFOTEP dispone de 35 Talleres Móviles, para llevar los programas de formación a lugares apartados de las regiones antes mencionadas. También ofrece servicio de Formación Virtual.

De igual forma existen alianzas estratégicas con 307 Centros Operativos del Sistema (COS), entidades que ofrecen programas de formación acreditados por el INFOTEP; esta formación también se ejecuta a través de las estrategias Gestión por Proyectos y Programas Especiales, con el propósito de contribuir al desarrollo de los sectores productivos del país.

Cuadro 3
Número de Centros Operativos del Sistema (COS) según
Gerencias Regionales
Enero - Diciembre 2016

Gerencias Regionales	No. COS	% Regional
Gerencia Regional Central	160	52.1
Gerencia Regional Norte	75	24.4
Gerencia Regional Este	44	14.3
Gerencia Regional Sur	28	9.1
TOTAL	307	100.0

Fuente: Depto. Investigación y estadísticas de mercados laborales.

Gráfico 1



Oferta Formativa según sectores económicos

EL INFOTEP orienta su oferta de formación y capacitación a los diferentes sectores de la economía nacional, tomando como referencia las demandas de formación, capacitación y de las características de las acciones formativas ofrecidas, enfocado en el desarrollo de los sectores productivos de la nación. Es por tanto que la institución segmenta la capacitación según los sectores de la economía.

Observando el desarrollo formativo del período se visualiza como el sector comercio y servicios, que comprende los subsectores de administración, comercio, hotelería y turismo y servicios en general, alcanzó el 55.37% ,el mayor porcentaje en los participantes de los cursos impartidos por el INFOTEP en el citado año, seguido del sector industrial compuesto por los subsectores textil, confecciones de prendas de vestir, calzado, maderas y afines, artes gráficas, entre otros, con el 43% de los participantes; mientras que el sector agropecuario, compuesto por los subsectores agricultura, pecuaria y agroindustria impartió el 1.6% de los participantes.

Cuadro 4
Acciones formativas y participantes, según sector económico
Enero-diciembre 2016

Sector económico	Horas instrucción	Acciones formativas	Participantes	% de ejecución
Comercio y servicios	1,858,502	18,311	369,517	55.37
Industrial	878,803	14928	287,191	43.04
Agropecuario	39,202	505	10,593	1.59
TOTAL	2,776,507	33,744	667,301	100.00

Fuente: Depto. Investigación y estadísticas de mercados laborales.

Gráfico 2
PARTICIPANTES CAPACITADOS SEGÚN SECTOR ECONÓMICO

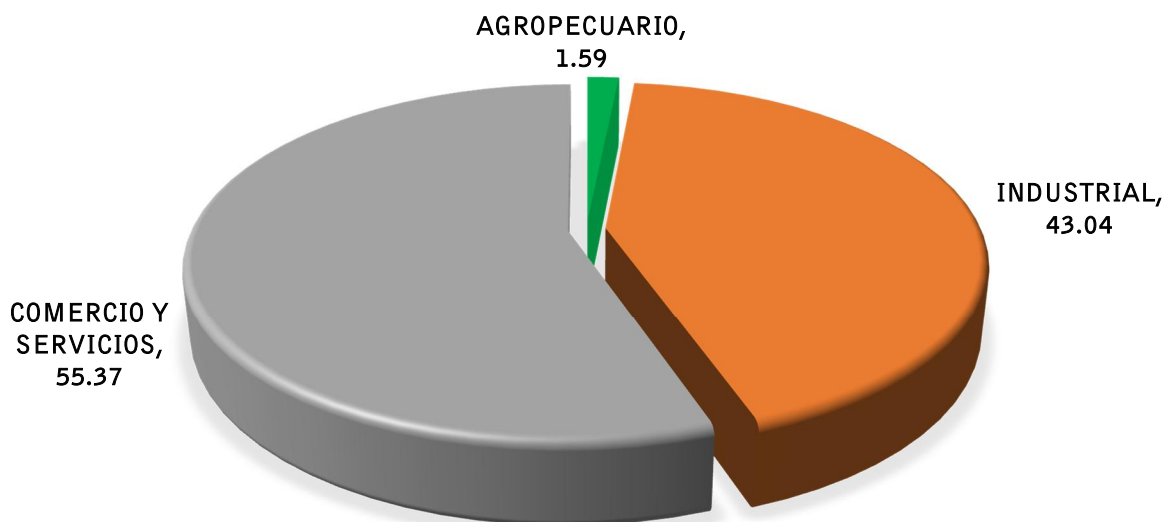

Fuente: Depto. Investigación y estadísticas de mercados laborales.

Ejecución de la Oferta de Formación y Capacitación, según estrategias de ejecución.

El Instituto Nacional de Formación Técnico Profesional, INFOTEP, como estrategia para optimizar su cobertura, realiza su oferta formativa en tres tipos de gestión:

- ❖ Gestión por Acción Propia
- ❖ Gestión con Centros Operativos del Sistema
- ❖ Gestión por Proyecto

La Gestión por Acción Propia incluye las acciones formativas impartidas en los Centros Tecnológicos, en los Talleres Móviles, la Formación Virtual, así como en la Oficina Nacional del INFOTEP. En el período Enero – Diciembre, se logró ejecutar un total de 3,573 acciones formativas, alcanzando capacitar a 73,265 participantes.

La Gestión con Centros Operativos del Sistema es realizada a través de tres modalidades como son la Licitada, la No Licitada y No Licitada Centros Especiales. Estos Centros son entidades acreditadas por la institución, conocidas como Centros Operativos del Sistema (COS). Para el período estudiado se han ejecutado 6,554 acciones formativas y se formaron 134,822 participantes.

La Gestión por Proyecto es aquella donde las ofertas formativas se desarrollan a través de acuerdos y proyectos con empresas de zonas francas, planes con empresas (28%) programas comunitarios (30.5%) y el restante 41.5% corresponde a otros acuerdos con instituciones y programas especiales. En total, con esta estrategia se ejecutaron 23,577 acciones formativas, cubriendo 459,214 participantes.

Cuadro 5
Acciones formativas, participantes y horas instrucción según
estrategias de ejecución
Enero - Diciembre 2016

Estrategias de ejecución	Horas instrucción	Acciones formativas	Participantes
Gestión por acción propia	452,171	3,573	73,265
Centros fijos	389,209	2,679	49,895
Formación virtual	24,765	695	20,544
Talleres móviles	38,197	199	2,826
Gestión Centros Operativos del Sistema (COS)	990,219	6,554	134,822
Ejecución INFOTEP - COS	741,555	4,766	97,807
Ejecución INFOTEP centros especiales	38,702	572	12,118
Programas fondos concursables	209,962	1,216	24,897
Gestión por proyecto	1,334,116	23,577	459,214
Acciones en zonas francas	71,344	3,038	57,479
Acciones en empresas	140,755	9,923	185,687
Programas comunitarios	1,056,866	10,002	203,804
Bolsa de capacitación	65,151	614	12,244
TOTAL	2,776,506	33,704	667,301

Fuente: Depto. Investigación y estadísticas de mercados laborales.

Gráfico 3

PARTICIPANTES CAPACITADOS SEGÚN ESTRATEGIA DE EJECUCIÓN 2016

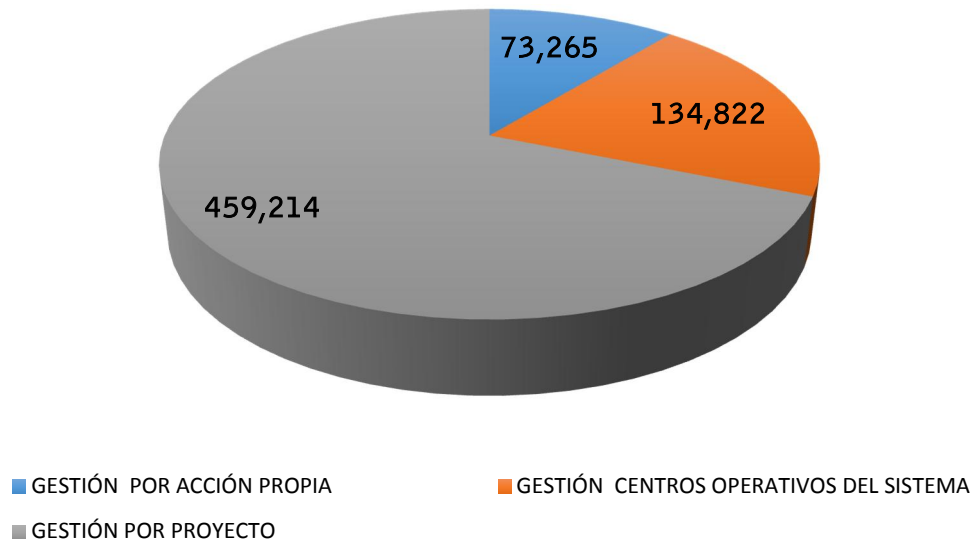

Fuente: Depto. Investigación y estadísticas de mercados laborales.

Participantes por género

Para el INFOTEP, el papel de las mujeres en el marco de los sectores productivos es muy importante. En tal razón, desde sus inicios ha contribuido a hacer realidad la igualdad de oportunidades entre hombres y mujeres, en el acceso y participación de esta última en las acciones de formación profesional que auspicia esta institución. De los 667,301 participantes en acciones formativas, 303,082 son hombres, lo que representa el 45.4% de los egresados. Las mujeres tuvieron una participación de 364,219 que representa el 54.6%, superando a los hombres en un 9.2 por ciento.

Cuadro 6
Número de participantes por sexo según Gerencias Regionales
Enero-Diciembre 2016

Gerencias Regionales	Total	Hombres	% Hombres	Mujeres	% Mujeres
Central	295,330	132,239	44.8	163,091	55.2
Norte	228,069	107,066	46.9	121,003	53.1
Este	81,511	41,586	51.0	39,925	49.0
Sur	62,391	22,191	35.6	40,200	64.4
TOTAL	667,301	303,082	45.4	364,219	54.6

Fuente: Depto. Investigación y estadísticas de mercados laborales.

Gráfico 4

PARTICIPANTES CAPACITADOS SEGÚN SEXO
2016

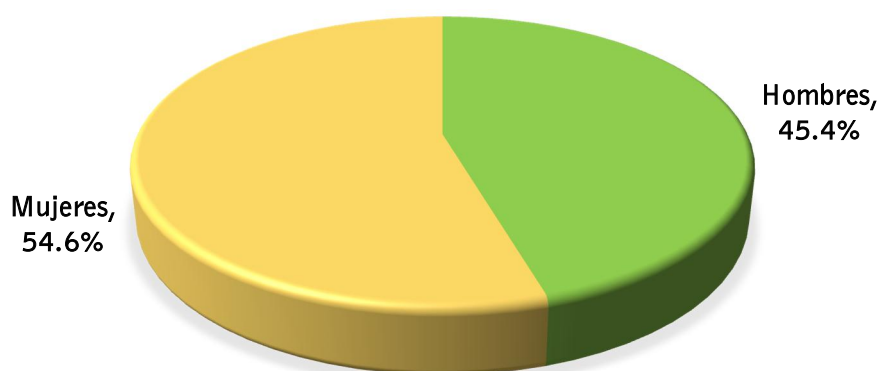

Fuente: Depto. Investigación y estadísticas de mercados laborales.

Servicio de Apoyo a la Productividad de las Empresas

El INFOTEP, en interés de contribuir con el desarrollo del país, brinda a las empresas el servicio de Apoyo a la Productividad, que desarrolla metodologías de asesoría, asistencia técnica y capacitación para su mejoramiento; además propicia el establecimiento de alianzas estratégicas con entidades públicas y privadas a través de proyectos y programas especiales, destinados a atender las necesidades específicas de determinados sectores económicos. Este servicio se realiza a través de dos componentes fundamentales:

- 1) Asesoría y asistencia técnica
- 2) Capacitación

Durante el período considerado, 2,624 empresas han recibido asesoría en metodología para la Medición y Mejoramiento de la Productividad, según el tamaño de la empresa, como lo muestra el siguiente cuadro y su gráfico.

Cuadro 7
Empresas que reciben entrenamiento en metodología para medición y
mejoramiento de la productividad
Enero-Diciembre 2016

Categoría de empresas	Meta	Ejecución	% de avance
Micro	463	473	102.2
Pequeña	694	559	80.5
Mediana	723	637	88.1
Grande	675	595	88.1
TOTAL	2,555	2,624	88.6

FUENTE: INFOTEP. DEPTO. DE INVESTIGACIÓN Y ESTADÍSTICAS DE MERCADOS LABORALES.

Gráfico 5

EMPRESAS ATENDIDAS POR CATEGORIA
2016

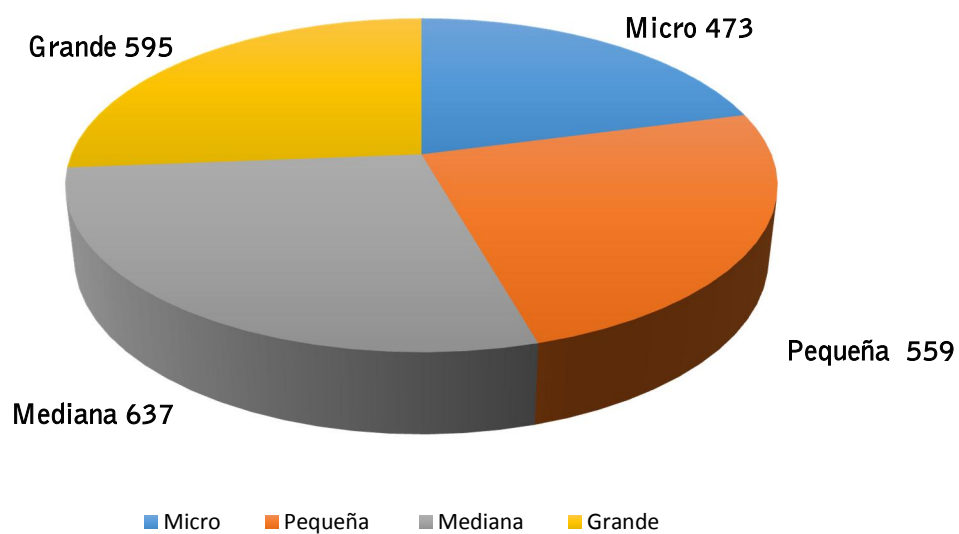

Fuente: Depto. Investigación y estadísticas de mercados laborales.

Programa INFOTEP Zonas Francas

El INFOTEP y la Asociación Dominicana de Zonas Francas (ADOZONA) mediante convenio firmado desde hace muchos años, desarrolla un programa especializado, dirigido a satisfacer las necesidades específicas de esas empresas, con la finalidad de elevar los niveles de calidad que exigen los mercados internacionales, a través de la formación técnica y actualización profesional de los empleados del sector.

De las Gerencias Regionales, la Norte es la que ha ofrecido el mayor número de cursos de capacitación y formado más empleados, seguida por la Central; luego la Este y por último la Regional Sur.

Cuadro 8
Ejecución programa zonas francas según gerencias regionales
Enero-Diciembre 2015

Gerencias Regionales	Programado 2016			Avance a la fecha			% de la ejecución		
	H/I	A/F	PTES.	H/I	A/F	PTES.	H/I	A/F	PTES.
Gerencia Regional Central	11,000	1,058	19,044	13,132	995	20,827	119.4	94.0	109.4
Gerencia Regional Este	2,772	277	4,986	3,803	254	5,118	137.2	91.7	102.6
Gerencia Regional Norte	35,875	1,435	25,830	51,125	1,580	27,255	142.5	110.1	105.5
Gerencia Regional Sur	1,700	106	1,908	1,431	89	1,823	84.2	84.0	95.5
TOTAL	51,347	2,876	51,768	69,491	2,918	55,023	135.3	101.5	106.3

Fuente: Depto. Investigación y estadísticas de mercados laborales.

Gráfico 6

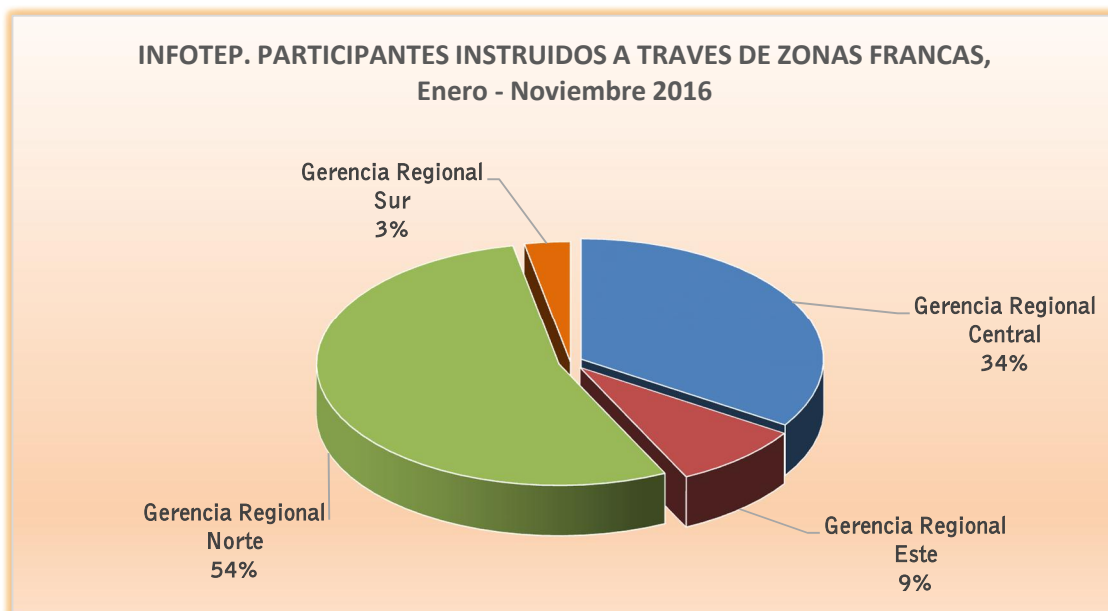

Fuente: Depto. Investigación y estadísticas de mercados laborales.

a) Metas Presidenciales

El INFOTEP a través del servicio de Formación y Capacitación Técnico Profesional implementa diferentes acciones enmarcadas dentro de la Estrategia Nacional de Desarrollo 2010-2030, para apoyar la ejecución del programa de Gobierno.

En este sentido, **203,804** participantes fueron favorecidos a través del Programa Comunitario, el cual está dirigido a la población con baja escolaridad, personas con condiciones especiales, internos. En esta cifra se incluyen participantes del programa Progresando con Solidaridad, del Gabinete de Políticas Sociales; del Despacho de la Primera Dama, del programa Vivir Tranquilo, del Consejo Nacional para la Discapacidad (CONADIS); egresados del programa de alfabetización nacional Quisqueya Aprende Contigo. Esta cifra representa un **30.5%** de los participantes atendidos en el referido período.

Con este programa, el INFOTEP busca la inclusión social de la población desfavorecida, mejorando su empleabilidad y por ende su calidad de vida.

Programa de Emprendedurismo.

Con este programa, el INFOTEP formó 5,392 nuevos emprendedores, los cuales adquirieron las habilidades y capacidades para descubrir oportunidades de negocio, así como desarrollar las actividades necesarias para ponerlas en funcionamiento, las cuales le permitirán dinamizar la economía produciendo nuevos puestos de trabajo.

Apoyo y Promoción de las MIPYMES:

Este programa fue implementado para fomentar y propiciar el desarrollo integral del sector y se otorgó capacitación y asistencia técnica a 1,669 MIPYMES.

ii. Índice Uso TIC e implementación gobierno Electrónico

El INFOTEP cumple con los requerimientos establecidos para el uso de la TIC, lo cual se evidenció en la evaluación que realizada por la OPTIC a las informaciones contenidas en nuestro portal, arrojando que la mayoría de los requerimientos fueron aprobados. Para más detalles, ver certificado de cumplimiento de la NORTIC A3:2014, anexo. En cuanto al gobierno electrónico y en cumplimiento de las políticas del gobierno central en relación al derecho que tienen los ciudadanos de disponer de recursos tecnológicos a su servicio, la institución mantiene actualizada en forma electrónica a través de su WEB y de la Oficina de Acceso a la Información, todas las informaciones requeridas.

iii. Sistema de Monitoreo de la Administración Pública (SISMAP)

Planificación y Presupuesto de Recursos Humanos

Realizada considerando las solicitudes de necesidades del personal de las diferentes áreas contempladas en el presupuesto anual y en la planta de personal.

Estructura de Cargos

Nivel Ejecutivo Máximo: Dirección General y Subdirección General

Nivel Ejecutivo de Gestión

Está constituido por dieciséis (16) Gerencias: Seis (6) de Staff, Seis (6) Ejecutivas y cuatro (4) Operativas.

Nivel técnico-operativo

Gerencia Regional Central, en Santo Domingo; Gerencia Regional Norte, en Santiago; Gerencia Regional Sur, en Azua; Gerencia Regional Este, en La Romana; Encargados de Departamentos, Encargados de Unidades, Coordinadores, técnicos y personal de apoyo.

Estructura Organizativa (ver en anexo)

Manual de Funciones

La Institución cuenta con un Manual de Funciones y Especificaciones de Cargos que permite identificar las tareas a desempeñar por el empleado y los requisitos en cuanto a formación, especialización, experiencia y cualidades especiales necesarias de los diferentes puestos. Durante el 2016, se han diseñado once (11) nuevos puestos a requerimiento de las áreas.

Mapa de Procesos

El Manual con los Procesos del INFOTEP (MP-ONA-004, 2014 edición 2), fue Actualizado al 30 de septiembre de 2014 y consta de cuatro (4) procesos principales con sus subprocesos distribuidos de la siguiente manera:

P1: Planear

- Planificación y Monitoreo
- Enfoque al Cliente, Diseño y Desarrollo de Prestación de Servicios
- Diseño de Medios de Apoyo para la Prestación del Servicio de Apoyo a la
- Productividad y Competitividad Empresarial-Laboral

P2: Prestación del Servicio

- Formación Técnico Profesional
- Prestación del Servicio Apoyo a la Productividad y Competitividad Empresarial-Laboral

P3: Control

- Auditorías Internas y Acciones de Mejora al Sistema de Gestión de la Calidad
- Revisión por la Dirección

P4: Soporte

- Recursos Humanos
- Servicios Generales
- Abastecimiento
- Finanzas
- Tecnología y Sistemas de Información
- Regulación y Supervisión de Centros

Concursos Públicos

La selección del personal se realiza acorde con las Normativas generales para el reclutamiento y selección de Recursos Humanos y el procedimiento de Administración de Recursos Humanos de la Institución, que establece los concursos públicos para su escogencia. Durante este año se realizaron once (11) concursos públicos.

Cuadro 9

Concursos mixtos 2016

No	Puesto	Área
1	Coordinador del Taller de Alojamiento y Recepción	Gerencia Regional Este
2	Coordinador del Taller de Bar y Restaurant	Gerencia Regional Este
3	Coordinador Taller de Gastronomía	Gerencia Regional Este
4	Facilitador III (Mecánica Industrial)	Centro Tecnológico de la Gerencia Regional Central
5	Facilitador III (Taller de Electricidad y Refrigeración)	Centro Tecnológico de la Gerencia Regional Central
6	Técnico Analista de Compras	Unidad de Compras e Inventario
7	Técnico Analista del Departamento de Recursos Humanos	Depto. Recursos Humanos
8	Técnico de Desarrollo y Vinculación Curricular	Depto. Desarrollo y Vinculación Curricular
9	Técnico Diseñador Soporte Didáctico I	Coord. Formación Virtual de la Gerencia Regional Central
10	Técnico Analista Programador II	Gerencia de Tecnología y Sistemas de Información
11	Técnico Analista Desarrollo Organizacional	Depto. Recursos Humanos

Fuente: Depto. Recursos Humanos.

Evaluación del Desempeño

El desempeño de los colaboradores se evalúa, mediante la aplicación de los diferentes formularios establecidos para tales fines y de acuerdo a la Guía de Evaluación del Desempeño del INFOTEP. En el 2016, se aplicó la evaluación anual a 730 empleados, correspondientes al año anterior y se realizaron 150 evaluaciones del período probatorio.

Escala Salarial y Beneficios Laborales

La institución se acoge a lo establecido en el Reglamento Interno de Personal y a las disposiciones emanadas de la Junta de Directores, tales como: salario No. 13, ayuda escolar, incentivo a la permanencia, bono por inflación, entre otros.

Este año se revisó la condición salarial del personal con relación a la escala vigente y aplicó un reajuste de hasta un 8.60% a los que se encontraban por debajo del nivel de contratación.

Inducción

El INFOTEP lleva a cabo jornadas de inducción dirigidas a servidores de nuevo ingreso, con el objetivo de proporcionarles informaciones básicas y fundamentales sobre la Institución, como parte de su proceso de incorporación a la misma. 58 colaboradores recibieron la jornada de inducción durante el año 2016.

Asociación Servidores Públicos

El 21 de febrero de 1988, se constituyó La Asociación de Empleados del INFOTEP-ASEINFOTEP, con los objetivos fundamentales de promover el mejoramiento de las condiciones materiales, sociales y morales de sus afiliados; gestionar la ayuda mutua entre sus miembros y familiares, y representar a sus miembros ante los organismos de dirección del INFOTEP, así como ante cualquier institución y persona pública o privada.

El patrimonio de la Asociación proviene de las cuotas ordinarias y extraordinarias aportadas por sus miembros y su administración financiera recae en sus directivos, fundamentalmente en el Presidente y el Tesorero.

Régimen Ético

El INFOTEP cuenta con su Código de Ética Institucional elaborado por los miembros del Comité de Ética Institucional a requerimiento de la Contraloría General de la República, en cumplimiento a lo previsto en el Art. 7 de la ley 10-07 que instituye el Sistema de Control Interno. El Código de Ética describe los

principios y valores que deben mantener nuestros servidores y colaboradores dentro y fuera del INFOTEP y el procedimiento para el manejo de los conflictos.

Resolución de Conflictos

Los conflictos que surgen en la Institución son tratados mediante una comisión designada por la Dirección General, la cual regularmente está integrada por los siguientes funcionarios: Gerente Control de Interno, Consultor Jurídico, Presidente de ASEINFOTEP, Encargado Departamento de Recursos Humanos y, quienes están facultados para analizar y presentar al superior despacho, las recomendaciones sobre el caso de estudio.

Salud Ocupacional

La Institución dispone de 5 Centros Tecnológicos en las diferentes Gerencias Regionales, donde están ubicados los talleres de formación, provistos de equipos y herramientas que pueden generar riesgos que afecten el bienestar físico de los participantes. Cada Regional cuenta con un Encargado de Supervisión de Seguridad y Salud Ocupacional y equipos de primeros auxilios. Las Regionales Central y Norte disponen de un consultorio médico para casos de accidentes leves.

Este año, en la Regional Central se atendieron 6,427 personas, 248 de ellas fueron por traumas y heridas; se adquirieron extintores para diferentes áreas y para la planta eléctrica, equipos de protección personal para brigada de emergencia, equipos de medición factores ambientales en los talleres y oficinas, e instalación de un nuevo módulo de sistema de alarmas contra incendios.

En la Regional Norte 2,041 personas recibieron asistencia en el consultorio por traumas, suturas y otros. Además se instalaron sistemas de luces fluorescentes, señaléticas de seguridad y adecuación de los sistemas contra incendios.

Auditoría de Recursos Humanos

El Departamento de Recursos Humanos es auditado cada año por la Gerencia de Gestión de la calidad, para verificar los diferentes procesos del sistema; y por auditores externos, para dar seguimiento a los requerimientos de la Norma ISO 9001. En el 2016 se llevó a cabo la auditoría interna a cargo de la Gerencia de Gestión de la Calidad.

Plan de Capacitación

Cada año el INFOTEP elabora un plan de capacitación, a través de detección de necesidades por parte de los supervisores y por solicitudes puntuales de los interesados.

Como parte de las estrategias de la Dirección General para el desarrollo del capital humano, este año la capacitación fue dirigida a los renglones de Desarrollo Humano, Desarrollo Profesional y Fortalecimiento del nivel directivo, especialmente en “Desarrollo de Destrezas Gerenciales” y “Liderazgo”, a los fines de afianzar el trabajo en equipo, la eficacia institucional y alineación de la misma a las exigencias de los nuevos tiempos.

En este período se ejecutaron 63 acciones de capacitación relativas a cursos, charlas, talleres y diplomados, y se gestionó 3 certificaciones internacionales, 12

postgrados y maestrías a favor de servidores de la Institución; para el exterior, 9 capacitaciones con participación de 19 empleados y una inversión de RD\$826,077.66

Cuadro 10
Empleados capacitados

Renglón	Acciones	Cantidad
Crecimiento Humano	10	276
Desarrollo Profesional (Capacitaciones Puntuales)	15	395
Liderazgo	10	226
Plan de Capacitación	28	396
TOTAL	63	1,293

Fuente: Depto. Recursos Humanos.

Cuadro 11
Inversión capacitación en el exterior 2016

Capacitación	Cantidad de participantes	Inversión aprox. US\$	Inversión aprox. RD\$
Capacitaciones en las áreas de Mecatrónica y Soldadura, para las competencias WorldSkills	2	1,478.00	67,988.00
Taller de Certificación de Competencias Laborales	2	884	40,664.00
Capacitación en el área de Robótica	1	430	19,780.00
Curso Internacional de Automatización Industrial con enfoque en Control Numérico	1	1,270.00	58,420.00
Curso de Protocolo Internacional y Técnicas Organizativas Avanzadas, Protocolo Social e	3	6,048.00	278,208.00
Taller de Prospección	2	1,649.21	75,863.66
II Congreso de Formación Docente e Instructores de Educación Técnica	1	424	19,504.00
Conferencia Internacional de Formación Técnico Profesional	6	4,660.00	214,360.00
Seminario "Protección y Formación: Instituciones para Mejorar la Inserción Laboral en América	1	1,115.00	51,290.00
TOTAL	19	17,958.21	826,077.66

Fuente: Depto. Recursos Humanos.

2. Perspectiva Operativa

Índice de Transparencia

El INFOTEP, pone a la disposición de toda la ciudadanía, a través de su portal electrónico, y la Oficina de Acceso a la Información (OAI), todas las informaciones referentes a responsabilidades, procedimientos, normas y otras informaciones generadas, con el objetivo de cumplir con lo establecido por con lo establecido por la Ley de Acceso a la Información y la Dirección General de Ética e Integridad Gubernamental.

La Oficina de Acceso a la Información es la encargada de mantener actualizado cada uno de los requerimientos que componen el Índice de Transparencia y de suministrar todas las informaciones requeridas por los ciudadanos, y dar respuesta a las inquietudes en relación a la institución. Este año 2016, en evaluación realizada a nuestro índice de transparencia por la DIGEIG, la institución obtuvo una puntuación promedio de 100, lo que significa que en el marco de abierta participación y escrutinio, hemos cumplido con lo dispuesto.

Atención a los Ciudadanos
Enero - octubre 2016

Descripción	Resultados
Solicitudes Recibidas	210
Solicitudes Respondidas	210
Solicitudes Denegadas	0
Solicitudes en que se utilizó prórroga	0
Solicitudes Pendientes a la fecha	0

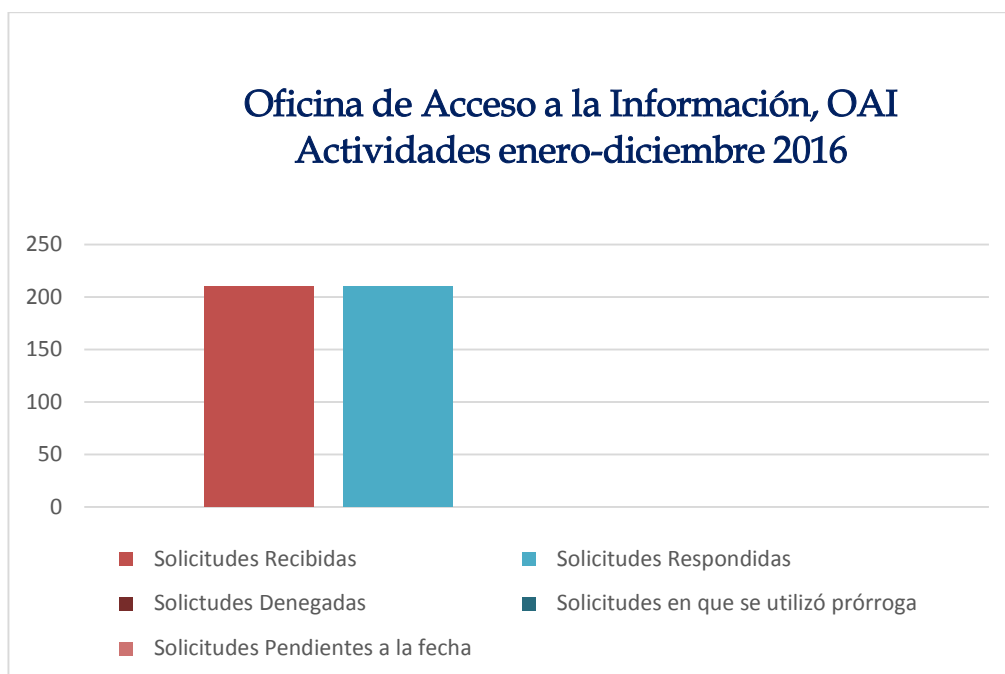

Norma de Control Interno (NCI)

El INFOTEP se rige por la normativa que establece la Contraloría General de la República, a través de su Unidad de Auditoría Interna ubicada en nuestras instalaciones; por la Gerencia de Control Interno y su normativa y por la Norma ISO 9001. Este control y seguimiento es realizado por la Unidad de Auditoría Interna.

Comisiones de Veedurías ciudadanas

La institución dispone de un Comité de Compras y Contrataciones, al que pertenecen dos veedores, miembros de la Junta de Directores, en representación de los sectores Empresarial y Laboral, respectivamente

Auditorías y declaraciones juradas

En cumplimiento a La Ley 311-14 sobre “Declaración Jurada de Patrimonio y Fondos Públicos”, presentaron la citada declaración, el director general, la subdirectora general, la gerente de administración y finanzas y la encargada de compras y contrataciones públicas.

3. Perspectiva de los Usuarios

i. Sistema de Atención Ciudadana 3-1-1

La Oficina de Acceso a la Información del INFOTEP, gestiona el Sistema 311 de Atención Ciudadana, como medio de interacción para la recepción y canalización de denuncias, quejas, demandas, reclamaciones y sugerencias por parte de la ciudadanía a la administración pública. Adicionalmente, se crea la Línea Telefónica 311 y el portal web www.311.gob.do, para seguimiento y

respuesta oportuna a las inquietudes de los ciudadanos, expresada a través de nuestro portal de transparencia.

A través de la Línea 311, disponible vía internet y telefónica, durante el período se recibieron 4 solicitudes, 2 quejas, 1 reclamación y 1 sugerencia sobre cursos, las cuales fueron respondidas de manera satisfactoria a los usuarios.

c) Otras acciones desarrolladas

Firma de acuerdos internacionales o locales

Para cumplir con lo establecido en el Plan Estratégico 2008:2018, el propiciamos alianzas estratégicas con organizaciones nacionales e internacionales. Para ello, se establecieron acuerdos con instituciones homólogas y organismos internacionales. Entre ellos, se destacan los siguientes:

Internacionales

Instituto Nacional de Formación Profesional y Capacitación para el Desarrollo Humano (INADEH), Panamá.

El INADEH y el INFOTEP firmaron un convenio de colaboración con el objetivo de capacitar en diversas áreas ocupacionales, así como al personal docente de ambas instituciones. Mediante el acuerdo, se pretende mejorar las metodologías y la aplicación de la tecnología en el proceso de aprendizaje, que desarrollan dichas instituciones. También, se busca el intercambio y transferencia conjunta de



conocimientos y experiencias, para promover del desarrollo del capital humano, que habrá de impactar en la productividad y competitividad de las dos naciones. Tres misiones del INFOTEP visitaron al INADEH para dar entrenamiento asistencia técnica en Certificación por Competencia, Formación Dual y Modelos de Cooperación Internacional.

El Instituto Técnico de Capacitación y Productividad (INTECAP), Guatemala

En Guatemala, el INFOTEP firmó un convenio de colaboración con el INTECAP. El objetivo de este consiste en capacitar e intercambiar conocimientos en diversas áreas ocupacionales entre el personal docente de ambas instituciones, para la mejora continua en metodologías, administración y tecnología de enseñanza. Además, mejorar la productividad de las pequeñas y medianas empresas (pymes), en el ámbito de salud ocupacional, medioambiente e industria alimentaria. 40 personas recibieron entrenamiento en Autocap y Revit, de parte de un facilitador del INTECAP.



Organización Internacional del Trabajo (OIT).

Con la OIT, el INFOTEP firmó un convenio de cooperación para replicar en el sector bananero en el país, el programa y la metodología SCORE. Esta consiste en un programa mundial de formación y asistencia técnica para satisfacer la demanda de las pequeñas y medianas empresas interesadas en establecer mejores sistemas de gestión.

La iniciativa permitirá aplicar por primera vez en el país esta metodología. En una modalidad piloto, se beneficiará el personal de 10 pequeñas y medianas empresas de la línea

noroeste y se formarán cinco asesores empresariales, seleccionados del personal docente de la institución, a los fines de crear una red de proveedores de dicha metodología.



Acuerdos Nacionales

Cuadro 12
Acuerdos Firmados

Entidad	Mes	Objetivos	Impacto
Confederación Dom. de la Pequeña y Mediana Empresa	26/2	Ejecutar proyecto para el mejoramiento de la productividad y competitividad de sus asociados, a fin de fortalecer su capacidad para insertarse en el mercado	A nivel nacional esta entidad cuenta con 50 mil Mipymes. El 60% de éstas pertenecen al Distrito Nacional y la parte restante son de las Regiones Norte, Este y Sur.
Asoc. de Empresas de Eficiencia Energética	14/4	Fomentar la formación de personal calificado en las áreas requeridas del sector energético y asesoría y asistencia técnica con el propósito de elevar su productividad.	Estrechar los lazos entre el sector público y privado. Unas 250 empresas conforman ASEEFEER con un aproximado de 4,500 colaboradores.

Energía Renovable			
Centro de Educación y Desarrollo del Sur	3/5	Implementar un plan de capacitación, asesoría y asistencia técnica, a las mujeres de la región, para contribuir así al desarrollo sostenible del micro emprendimiento que les facilite un trabajo digno que les permita producir ingresos que mejoren su calidad de vida.	Apoyo a 50 mujeres microempresarias del municipio Oviedo, provincia Pedernales que han sido seleccionadas por sus competencias. El proyecto tiene un presupuesto RD\$714,805.00
Programa de las Naciones Unidas para el Desarrollo	18/5	Aumentar el conocimiento técnico de maestros/as y albañiles con especial énfasis en los temas de construcción segura y sismo-resistente.	125 maestros/as constructores y albañiles sean capacitados en construcción segura.
Instituto Tecnológico de Santo Domingo	25/5	Diseño e implementación de iniciativas de interés mutuo que beneficien el desarrollo de los sectores productivos del país y que contribuyan a elevar su nivel de competitividad.	Permitirá el fortalecimiento y transferencia de conocimiento en temas innovación, emprendimiento, productividad y con la finalidad de impulsar el desarrollo de los sectores productivos del país
Asociación Nacional de Industrias Metalmeccánica y Metalúrgicas, Inc	18/7	Capacitación de las pequeñas y medianas empresas del sector, que contribuyan al desarrollo y posicionamiento de la membresía de ASONAMECA.	En una primera etapa, se iniciaría con el "Proyecto de Desarrollo del Sector Metalmeccánico y Metalúrgico", basado en el mejoramiento de la productividad y competitividad de las pequeñas y medianas empresas afiliadas a ASONAMECA
AFP Popular/Fundación Popular (Addendum)	9/8	Contribuir con el INFOTEP, para apoyar el financiamiento del proyecto: "Herramientas de Autoconocimiento para el Fortalecimiento de los Valores y la Ética Profesional. "	Implementación de "Coaching" o ayuda individualizada, dirigido a 5,000 participantes entre las edades de dieciséis (16) a treinta y cinco (35) años de edad, los cuales se encuentren en término de las carreras que ofrece el INFOTEP.
Consejo Nacional de Zonas Francas de Exportación/Asociación Nacional de Zonas Francas y Comisión BPO-CC	29/8	Diseñar programas de formación para el perfeccionamiento del idioma inglés del personal requerido por las empresas de BPO y Call Center, con la finalidad de atender sus necesidades.	Las Empresas solicitantes, deben estar previamente aprobadas para operar por el CNZFE y estar al día con las obligaciones y deberes que exige el CNZFE
Pontificia Universidad Católica Madre y Maestra	31/8	Coordinar esfuerzos para ampliar y fortalecer la oferta formativa a fin de satisfacer las demandas de capacitación de los agentes económicos y sectores productivos para impulsar el desarrollo socioeconómico de la Región Norte.	Todos los sectores que inciden en el desarrollo productivo de la Región Norte; las capacitaciones serán impartidas a través de las facilidades físicas que componen la Escuela de Hotelería de Montemar, en Puerto Plata, y la PUCMM como Centro Operativo del Sistema (COS)
Confederación Patronal de la República Dominicana (COPARDOM)	21/9	Implementación de un programa de formación, asesoría y asistencia técnica dirigido al fortalecimiento de los afiliados de COPARDOM con el propósito de elevar su productividad	A nivel nacional, enfocado de manera inicial en Santo Domingo y Santiago, con el diseño de capacitaciones acorde a las necesidades de COPARDOM y sus afiliados, en las áreas de su interés.

Fuente: Coordinación Nacional de Acuerdos y Convenios Institucionales.



Participación en foros internacionales



Seminario Protección y Formación: Instituciones para mejorar la Inserción Laboral en América Latina

Seminario auspiciado y organizado por la Comisión Económica para América Latina y el Caribe (CEPAL) y la Comisión Económica y Social para Asia y el Pacífico (CESPAP); en Chile, con el objetivo de contribuir al debate sobre el perfeccionamiento de los mecanismos de protección frente al desempleo y los sistemas nacionales de formación profesional. Los temas analizados en dicho foro son elementos clave para el cumplimiento de los objetivos de desarrollo sostenible y el programa de gobierno relativo al incremento en 400 mil empleos, ya que hace énfasis en la generación de empleo pleno y productivo en el interés de mejorar la inserción laboral, mediante trabajo decente para todos.

El INFOTEP presento la ponencia «Experiencias recientes y retos de la formación profesional y capacitación en República Dominicana», la cual trató sobre los tres sub sistemas educativos del país y la poca articulación que existe entre ellos, lo que evidencia que el gran reto del sistema es la organización e integración de las ofertas de formación y capacitación; la necesidad de una definición y ampliación de las familias profesionales que permita mejorar la operatividad de la oferta curricular y su adecuación con los demás actores del sistema, por último, hacer de la oferta curricular del INFOTEP, un eficaz instrumento de formación del capital humano, de competitividad empresarial, del desarrollo económico y la equidad social del país.

Ciclo de Charlas Formación Técnica: Principios y Valores

En el marco de los lineamientos estratégicos institucionales, establecidos por la presente gestión, se reedito el ciclo de charlas denominado “Formación Técnica: Principios y Valores, con el objetivo de que nuestros egresados, en adición a las habilidades técnicas adquiridas, posean cualidades y valores que les garanticen una exitosa inserción en el mercado laboral.

En este periodo, se desarrollaron un total de 7 charlas con intervenciones de importantes personalidades, tanto del ámbito empresarial como del laboral, quienes expusieron a los participantes de nuestros cursos, su trayectoria profesional y personal.

Estas charlas tienen un gran impacto en los estudiantes, pues como complemento de sus habilidades como profesional, la aplicación de principios y valores morales en el ámbito laboral, les garantiza un empleo sostenido en el tiempo y un desarrollo personal y profesional que le llevaría a ser exitoso.

Cuadro No. 13

Charla Formación Técnica: Principios y Valores

Disertante	Fecha	Lugar
Marcos Díaz, Viceministro de Deportes	Febrero	Gerencia Regional Central
Rolando Guzmán, Rector de INTEC	Marzo	Gerencia Regional Central
Alfredo de la Cruz Baldera, Rector PUCMM	Abril	Gerencia Regional Central
Juan Manuel Ureña, Presidente Cámara de Comercio de Santiago	Abril	Gerencia Regional Norte
Julio V. Brache Álvarez, Grupo Rica	Junio	Gerencia Regional Central
Rafael Albuquerque, Ex vicepresidente de la República	Agosto	Gerencia Regional Central
Mu-Kien Sang Ben, Presidenta Academia Dom. de la Historia	Octubre	Gerencia Regional Central

Fuente: Secretaría General

Congreso Internacional sobre Perspectivas de la Formación de Docentes

Este congreso, realizado en la ciudad de Santo Domingo, se llevó a cabo con el objetivo de analizar las metodologías de enseñanza aprendizaje, y las mejores prácticas en el desarrollo de la formación técnico profesional; conjuntamente se abordaron otros temas, como la importancia de las tecnologías de la información y la comunicación en la labor docente y los desafíos del docente de la formación técnico profesional de cara al siglo XXI.

A la actividad asistieron los máximos representantes del sistema educativo dominicano y especialistas de las instituciones de formación técnico profesional de países de Centroamérica y el Caribe, tales como Costa Rica, Guatemala, Nicaragua y Panamá.



Conferencia de Productividad

La Conferencia Nacional de Productividad es un espacio colectivo para el análisis y reflexión sobre las mejores prácticas en materia de implementación de estrategias, técnicas, y herramientas, orientadas a mejorar de manera sostenible la productividad y competitividad de las empresas, a través de la optimización de los procesos y la competencia del capital humano recursos de las empresas del país.

Esta actividad responde a la Política No. 9 del Plan Decenal de Educación para el Trabajo 2008-2018: Modalidad Formación Técnico Profesional, que plantea el impulso de la productividad y competitividad empresarial, propiciando la responsabilidad social, el aprendizaje permanente e incluyente, el trabajo decente y el emprendedurismo en los sectores productivos estratégicos.

En esta oportunidad, el Dr. Camilo Cruz, destacado conferencista internacional, trató el tema “Liderazgo creativo: La clave del éxito en las empresas de alto desempeño”, con el propósito de incentivar la gestión estratégica de buenas prácticas laborales, que generen un ambiente de trabajo agradable, seguro, justo, que impacte favorablemente la productividad y la competitividad.



Premio Nacional a la Excelencia de la Formación Técnico Profesional

El Instituto Nacional de Formación Técnico Profesional (INFOTEP) y la Fundación Rica hicieron entrega de los galardones, a los ganadores del Premio Nacional a la Excelencia de la Formación Técnico Profesional 2016, en sus dos renglones: Docente, para reconocer la labor de los facilitadores que se destacan por los méritos acumulados, durante el año, en el proceso enseñanza aprendizaje, así como el otorgado a las entidades acreditadas como Centros Operativos del Sistema (COS), que promueven la aplicación de herramientas modernas de gestión garantizando un buen desempeño en su labor administrativa, técnica y formativa.

Este premio, patrocinado desde su primera entrega por la Fundación Rica, fue otorgado en una ceremonia que contó con la presencia de personalidades invitadas, los directivos de los Centros Operativos del Sistema, así como los docentes que forman el sistema de Red de Centros Operativos (REDCOS).

Para la selección de los facilitadores se utilizaron como criterios, la forma en que implementaron la metodología de enseñanza, las actualizaciones técnica y metodológica, la dedicación y entrega a sus labores docentes y su capacidad de liderazgo. Igualmente se pondero la calidad de las actividades que realizan en el proceso académico.

En este renglón participaron 303 candidatos, de los cuales fue preseleccionado un ganador en cada una de las cuatro gerencias regionales. Estos finalistas compiten por el galardón a nivel.

En este renglón destinado a los Centros Operativos del Sistema (COS), participaron 78 centros, los cuales son reconocidos en cuatro categorías, definidas en correspondencia

con la clasificación establecida en el INFOTEP. Los criterios de evaluación para los COS se basaron en gerencia y planeación estratégica, gestión de mercadeo, gestión de recursos humanos y procesos. También fue examinado el desempeño del centro de formación frente al INFOTEP y su desarrollo técnico, didáctico y operativo.

Además del premio en metálico, los ganadores de los diferentes renglones y categorías recibieron una estatuilla y un certificado que avala su nivel de excelencia. Este premio tanto para los COS como para los Docentes, en virtud de que genera un gran impacto en la mejora continua de sus respectivos procesos, haciéndolos más competitivos para mayor provecho de los participantes en términos de calidad en la formación. A partir de esta entrega, el premio será realizado cada dos años.

Graduación Nacional

El Instituto Nacional de Formación Técnico Profesional (INFOTEP) celebró este año la primera y segunda graduación nacional, correspondientes a los años 2015 y 2016. En el 2015 fueron investidas más de 5,000 personas que realizaron carreras y cursos técnicos, en 25 áreas profesionales que responden a las demandas de los sectores productivos del país.

La primera graduación nacional, celebrada en el mes de enero del 2016, en el Pabellón de voleibol del Centro Olímpico Juan Pablo Duarte, correspondiente a acciones formativas impartidas en el 2015, recibieron títulos y certificados más de cinco mil graduandos en las modalidades de Formación de Maestros Técnicos, el nivel más alto de cualificación que certifica el INFOTEP; Formación Dual, que conjuga el aprendizaje práctico en una empresa y el teórico en un centro de formación, Formación Continua en Centro, Habilitación, Complementación y Diplomados.

Estos técnicos fueron capacitados en las aulas y los talleres de nuestros Centros Tecnológicos y en los centros operativos y comunitarios de provincias y municipios del país, acreditados por el INFOTEP.



En la Segunda Graduación Nacional, más de 10,000 dominicanos y dominicanas recibieron títulos y certificados en diferentes modalidades de la Formación Técnica Profesional, esta se realizó en el mes de noviembre del presente año, en el Palacio de los Deportes Virgilio Travieso Soto del Centro Olímpico Juan Pablo Duarte.

El acto de graduación contó con la asistencia del presidente y la vicepresidenta de la República y personalidades públicas y privadas. Del total de graduandos, cuatro mil quinientos (4500) proceden de la Gerencia Regional Central, dos mil (2000) a la Regional Norte, mil seiscientos cincuenta y dos (1652) a la Gerencia Regional Este y mil seiscientos diecisiete (1617) a la Gerencia Regional Sur.

Esta graduación contribuye a la meta del gobierno central, relativa a desarrollar las potencialidades de la juventud, tomando como plataforma la formación y la creación de empleos para reducir la brecha de la extrema pobreza, ya que las competencias adquiridas por los graduandos, permitirán que un segmento de ellos emprenda su propio negocio, mientras que otros se insertarán en el mercado laboral nacional, lo cual impactará favorablemente su calidad de vida y la de sus familias.

En el marco de la graduación fue reconocido el empresario Julio Brache, por sus continuos aportes al Subsistema de Capacitación para el Trabajo Productivo de República Dominicana.

Feria de Empleos

En el marco de un memorándum de entendimiento firmado con el Consejo Nacional de Zonas Francas de Exportación, el Centro de Exportación e Inversión de la República

Dominicana y el INFOTEP, y con el objetivo de incentivar la creación de empleos formales se realizó una feria de empleos para dotar las plazas de trabajo que demanda la empresa de Centros de Interacción Telefónica (call centers), Advensus.

En esta oportunidad, la feria de empleos fue dirigida a personas con dominio superior del idioma inglés, habilidades en digitación y vinculadas a la ciencia de la salud, participaron 601 personas, 150 de las cuales fueron preseleccionadas por la empresa y 20 por el servicio de intermediación y empleo del INFOTEP.

Esta iniciativa genera un gran impacto, pues además de satisfacer demandas del sector productivo, ofrece a los jóvenes la oportunidad de adquirir su primer empleo, además está acorde con los planes del gobierno central en su empeño de crear 400 mil nuevos empleos en su período de gestión, lo que contribuye a disminuir la brecha de la pobreza extrema.

Publicaciones

Fundamentos y guía para la elaboración de pruebas prácticas de técnicos y maestros técnicos

Como parte de las estrategias de la institución para dar respuesta a las nuevas exigencias de certificación de los egresados del sistema de formación técnica, y en un esfuerzo por mantener los estándares de calidad en los procesos de evaluación, el INFOTEP puso en circulación la nueva edición del libro *Fundamentos y guía para la elaboración de pruebas prácticas de técnicos y maestros técnicos*.

La guía representa una herramienta novedosa y oportuna que cumple con el rigor técnico para aplicar de forma objetiva las evaluaciones a los egresados del INFOTEP,

entidad que tiene la misión de formar y especializar a los trabajadores, conforme con las exigencias del sector productivo nacional.



Revista Integración Tecnológica, es una publicación semestral de circulación gratuita editada por el INFOTEP, y dirigida a nuestros grupos de interés.

El Aliado. Publicación trimestral dirigida al sector empresarial, que trata temas de interés para dicho sector. Se distribuye de forma gratuita a las Asociaciones empresariales, gremiales, bancarias y medios de comunicación.



Investigaciones:

Estudio “Necesidades de Capacitación Provincia Puerto Plata, 2016”.

Estudio “Necesidades de Capacitación Provincia Monte Plata, 2016”

Cambios en infraestructuras para eficientizar servicios

Edificaciones

Uno de los ejes que conforman los lineamientos de esta gestión para el fortalecimiento de la formación técnico profesional es la ampliación de las edificaciones de aulas y talleres, a fin de cubrir la gran demanda de necesidades de capacitación. Este año se construyó, con recursos propios, en la ciudad de Santiago, un edificio que alojará el personal administrativo de la Gerencia Regional Norte, el cual consta de 4 niveles, uno de los cuales es soterrado para parqueos. Esta edificación abarca 2,532.61 metros cuadrados, siendo el presupuesto de la obra civil contratado del proyecto ascendente a un monto de RD\$

74,996,863.20 y un Presupuesto de climatización RD\$ 7,858,800.00. No incluye costos por mobiliario y equipamiento. Además del personal administrativo del INFOTEP, son beneficiarios de estas nuevas instalaciones tanto los participantes que frecuentan el recinto, como todo el usuario que visita la institución.



Un Edificio, construido con recursos propios, en la Gerencia Regional Central, en la ciudad de Santo Domingo que consta de tres niveles. Los beneficiarios estas nuevas instalaciones, son de los participantes, con 18 aulas adicionales en el 2do y 3er nivel, donde se ofertarán alrededor de 590 acciones formativas por año, lo que representa un aumento de 1.8% en relación a la cantidad de acciones formativas ejecutadas en el 2016. En este orden, 10,731 participantes se beneficiarán con estas acciones, lo que equivale a 1.65% en relación

al número de participantes del mismo período. Contiene también, un amplio salón multiusos que prestará servicios a toda la Gerencia Regional Central así como a las demás dependencias de la institución, incluyendo a otros usuarios que la visiten, específicamente en actividades técnicas, tales como conferencias, charlas y actividades sociales. Los costos por construcción ascienden al monto de RD\$ 61,640,956.55., excluyendo costos por mobiliario, equipamiento y climatización en 2do y 3er nivel.



Modernización de los talleres en los Centros Tecnológicos de las Gerencias Central y Norte, mediante la compra de maquinarias y equipos por un monto de RD\$45,000,000.00. Esta mejora impactará cualitativa y cuantitativamente los servicios de formación profesional que ofrece el INFOTEP a los ciudadanos/clientes.

Servicios tecnológicos.

Actualización y aumento de la capacidad de interconexión de redes de equipos ópticos, de 10 Mbps a 45Mbps

Para cumplir con las demandas y los requerimientos impuestos por la nueva era de la información y las telecomunicaciones, el INFOTEP realizó cambios en la infraestructura tecnológica, los cuales garantizan un mejor servicio a sus usuarios ahora y en el futuro. Con el objetivo de fortalecer y hacer más eficiente nuestra plataforma telefónica y contribuir a un mejor servicio al cliente, se realizaron las siguientes acciones:

- Instalación BackBone en Fibra óptica desde los centros de datos
- Actualización de los Switches de accesos a la red de la Oficina Nacional y las Gerencias Regionales.
- Actualización software Cisco unifiel Communications Manager de 9.2 a 11.0
- Instalación equipo GSM Gateway en Oficinas Regionales

Implementación de Servidores Cisco en las Regionales Central y Norte

Con la implementación de estos servidores se logran importantes innovaciones que refuerzan la potencia y el alcance de su plataforma Unified Communication, ya que su diseño ayudara a responder a las cambiantes necesidades, porque proporciona nuevos niveles de potencia y escalabilidad a una amplia gama de cargas de trabajo en los centros de datos, para optimizar

el rendimiento de aplicaciones, ya que disminuyen los costos de operación por su innovadora arquitectura convergente.

El impacto que generan estos cambios radica en que hay una mejor interconectividad con los clientes internos de la oficina nacional y las gerencias regionales ubicadas en las cuatro (4) provincias del país y con los clientes externos; mayor rendimiento y seguridad en el acceso a la red, mediante la adopción de un sistema de red telefónica más moderno, que permite ofrecer un servicio de calidad a nuestros usuarios.

V. Gestión Interna

a) Desempeño financiero

Plan Operativo Anual

El Plan Operativo 2016 fue elaborado en base a las estrategias y políticas contempladas en el Plan Estratégico Institucional 2008-2018 y de los lineamientos estratégicos institucional trazados por la presente gestión, para satisfacer las necesidades de capacitación de los sectores productivos y para lograr la consolidación y el fortalecimiento de la estructura organizacional. También se consideraron otras iniciativas para apuntalar la rectoría de la institución en materia de formación y capacitación del capital humano

De igual forma, este plan se contempla las metas establecidas en los planes de trabajo del Gobierno Central, en cuanto a la Estrategia Nacional de Desarrollo (END), el Plan Nacional Plurianual del Sector Público y a los resultados del Pacto Nacional por la Reforma Educativa, en los que el INFOTEP tiene una importante cuota de participación.

Asignación del presupuesto del período/metas de producción a lograr

Este año 2016 las metas operativas en términos de la oferta formativa resulto en 31, 819 Acciones Formativas para atender 577,163 Participantes.

Cuadro 14
Asignación y ejecución del presupuesto
Noviembre 2016

	RDS
a) Asignación de Presupuesto del Periodo	3,108,079,505.00
b) Ejecución Presupuestaria del Periodo	2,244,654,766.00
c) n/a	
d) Ingresos/Recaudaciones por otros conceptos	2,573,147,039.00
e) Pasivos	404,817,985.00

Fuente: Depto. Financiero.

Cuadro 15
Gastos corrientes y capital 2016
Al 30 noviembre 2016
Valores en RDS

Cuenta	Total ejecutado
Gastos corrientes:	
Servicio de personal	1,269,612,166
Consumo de materiales	85,421,718
Gastos generales	839,816,952
Total gastos corrientes:	2,194,850,836
Gastos de capital:	
Inversiones	49,803,930
Total gastos de capital:	49,803,930
Total general	2,244,654,766

Fuente: Depto. Financiero

Ingresos

Los ingresos del INFOTEP provienen: Del uno por ciento (1%) que sobre el monto total de las planillas de sueldos y salarios fijos que paguen mensualmente las empresas y entidades privadas de los sectores económicos del país, y del medio por ciento (1/2%) a cargo de los trabajadores de las mismas empresas y entidades, deducible de las utilidades y bonificaciones que será retenido por los empleadores; y la asignación del Estado.

Los aportes recibidos por las empresas para el año 2016 por concepto de la aplicación del artículo 24 de la Ley No. 116-80, fueron de RD\$2,608.8 millones, lo que representó un incremento de un 10.27% en relación al año 2015, en el que se recaudaron RD\$2,365.9 millones.

El INFOTEP también recibió aportes del gobierno central por un monto de RD\$76.9 millones, no registrándose ninguna variación con relación al año 2015.

El monto recaudado abarca hasta el 16 de diciembre 2016.

Cuadro 16
Análisis de ingresos de Ley 116-80
Período enero-diciembre años 2015 y 2016
Valores en millones RD\$

	Ejecutado 2015	Ejecutado 2016	Diferencia	% Crecimiento
Aportes de Ley 116-80	2,365.9	2,608.8	242.9	10.27
Asignación Estatal	76.9	76.9	0.0	0.0
TOTAL	2,442.8	2,685.7	242.	9.94

Fuentes: Depto. Ingresos Internos.

b) Contrataciones y Adquisiciones

El proceso de adquisición y contratación de bienes y servicios que requiere la Institución, es realizado con transparencia y apertura a través del Sistema Integrado de Gestión Administrativa y Financiera (SIGAF). Se realiza por compras directas, comparación de precios, sorteo de obras y licitación restringida o pública con un completo apego a las normas vigentes, los umbrales establecidos por la Dirección General de Contrataciones Públicas conforme a la Ley 340-06 y su reglamento de aplicación 542-12 y mediante el Procedimiento Técnico que rige nuestro Sistema de Gestión de la Calidad bajo la Norma ISO 9001.

Las compras realizadas con sus rubros, órdenes de compra, contratos y licitaciones, están detalladas en cuadro que se presenta a continuación. El monto total de compras para el año 2016 asciende a RD\$344,488,181.43

Cuadro 17
Compras 2016

Compras	Montos
Compras Directas	30,171,444.93
Compras Menores	18,921,292.24
Comparaciones de Precios	25,826,708.22
Licitaciones Públicas	17,816,314.64
Procedimientos de Urgencia	165,559,841.40
Procedimientos pendiente de Adjudicación	86,192,580.00
TOTAL	344,488,181.43

Fuentes: Unidad de Compras e Inventario.

Cuadro 18

Compras realizadas según tipo de empresas

Empresas	Montos comprados En RD\$	%
Grandes	22,9071,845.18	69
MIPYMES	102,916,336.24	31
Total	331,988,181.42	100

Nota: estos montos no incluye los procesos de compra pendientes (12.5 MM)

Fuentes: Unidad de Compras e Inventario.

VI. Reconocimientos

Asociación de Industrias de la República Dominicana (AIRD)

La Asociación de Industrias de la República Dominicana (AIRD) otorgó al INFOTEP galardón a la Labor Institucional en Apoyo al Sector Industrial. Este premio es concedido a las organizaciones gubernamentales y no gubernamentales que se destacan por su contribución al desarrollo social y a la expansión del sector industrial; sus aportes innovadores y su cooperación con las empresas del sector



manufacturero en general. La institución fue seleccionada por las iniciativas formuladas a favor de la calidad en la formación técnico profesional de los recursos humanos que requieren las empresas; así como por los proyectos y estudios realizados a favor del sector.

La entidad ganadora surge de una terna integrada por las instituciones que reúnen las mayores condiciones y esta normado por criterios rigurosos que garantizan el merecimiento en la selección de la institución que la recibe. Esta escogencia la realiza un Consejo Nacional integrado por representantes de instituciones públicas y privadas, industriales, el Presidente de la Comisión de Industria y Comercio de la Cámara de Diputado y del Senado de la República, entre otros.

Presidente de la República felicita al director general

El Presidente Danilo Medina felicitó al director general del INFOTEP, Rafael Ovalles, por el galardón a la Labor Institucional en Apoyo al Sector Industrial otorgado por la Asociación de Industrias de la República Dominicana (AIRD). Ver carta en anexos.

Sindicato Nacional de Técnicos de la Televisión Dominicana

El Instituto Nacional de Formación Técnico Profesional fue reconocido por sus aportes al sector de la televisión, distinción que entrega el Sindicato Nacional de Técnicos de la Televisión Dominicana (SINTEVEDOM).

Clúster Turístico de Samaná



Este reconocimiento fue otorgado al INFOTEP por su apoyo y colaboración al desarrollo del sector con un programa de formación conformado por diplomados y cursos técnicos que demandan la zona turística de la región.

VII. Proyecciones al próximo Año

Para el año 2017, INFOTEP prevé impartir 34,953 acciones formativas a 634,146 participantes y asistir a 2,610 empresas en sus diferentes categorías y sectores, a través del servicio de Apoyo a la Productividad y Competitividad Empresarial.

La oferta formativa para el año 2017, se sustenta en los estudios de demanda de capacitación de los sectores económicos, realizados por el INFOTEP y otras instituciones; el crecimiento de las actividades económicas en el país; así como también se consideraron los resultados del “Estudio de Necesidades de Capacitación por regionales y provincias, 2016.

El presupuesto de Ingresos y Egresos para la ejecución de este Plan operativo es de RD\$3,381,379,505.00., un Gasto Operativo de RD\$2,911,379,505.00 y una Inversión de RD\$470,000,000.00.

Capacitación para los alfabetizados del Programa “Quisqueya Aprende Contigo”

Más de 15 mil personas alfabetizadas por el plan «Quisqueya Aprende Contigo», recibirán capacitación técnica, gracias a los esfuerzos del Instituto Nacional de Formación Técnico Profesional (INFOTEP) y de la Dirección General de Programas Especiales de la Presidencia (DIGEPEP).

Para capacitar a los alfabetizados, la DIGEPEP entregó al INFOTEP la suma de 31.5 millones de pesos dominicanos. Con la acción, ambas instituciones pretenden ampliar las oportunidades para que jóvenes y adultos, de 15 años y más, se integren al mercado laboral y mejoren sus ingresos, lo cual les permitirá cambiar favorablemente sus condiciones de vida.

El acuerdo entre el INFOTEP y la DIGEPEP establece que ambas instituciones se comprometen a ejecutar programas de formación técnica, diseñados para personas con bajos niveles de escolaridad, en los diferentes municipios del país. La ejecución de dicha iniciativa se realizará en coordinación con la estructura operativa vigente del Plan «Quisqueya Aprende Contigo».

En la primera etapa de este acuerdo, recibieron capacitación, más de 10,000 alfabetizados; en esta segunda etapa, y al finalizar el acuerdo, 25,000 participantes de “Quisqueya Aprende Contigo”, en las diferentes regiones del país, serán beneficiados con una formación que les habilitará para insertarse en el mercado laboral en condiciones ventajosas.

Construcción de la primera fase del Centro Nacional de Formación Técnico Docente (CENAFOTED) en el Distrito Nacional

Uno de los grandes proyectos que ejecutará la presente administración del INFOTEP en el 2017, consiste en la construcción de la primera fase del Centro Nacional de Formación Técnico Docente (CENAFOTED) en el Distrito Nacional.

En el referido proyecto se contempla alojar oficinas administrativas, parqueos y el

Centro de Formación de Formadores, con una inversión estimada de RD\$153,150,000.00. El objetivo principal del centro consiste en ofrecer metodologías de enseñanza/aprendizaje, para garantizar la mejora continua y la calidad en la formación que imparten los docentes del subsistema de formación para el trabajo. En este orden, se prevé que serán ejecutadas 165 acciones formativas, con las cuales se beneficiaran 2,970 participantes.

ANEXOS

Página

Organigrama

Presupuesto Físico/Financiero asignado y ejecutado

Anteproyecto de Presupuesto 2016

Plan Plurianual del Sector Público

Contrataciones y Adquisiciones

Carta de felicitación del Presidente

Certificado de la NORTIC A3

ORGANIGRAMA INFOTEP

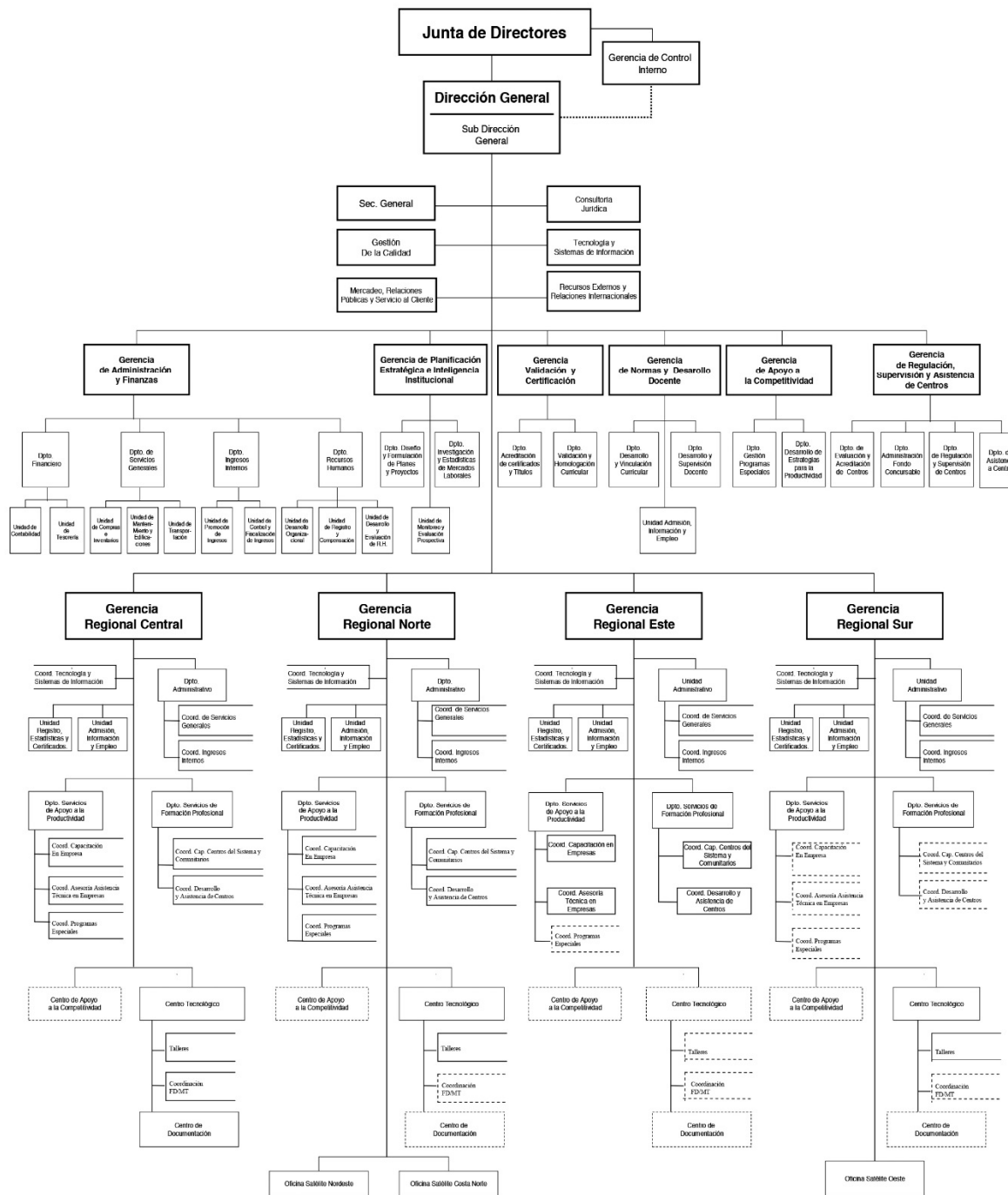

Desempeño Financiero

Cuadro 1

Presupuesto físico / financiero asignado y ejecutado (periodo enero – diciembre 2015)

I - NOMBRE DE LA INSTITUCIÓN :					
II - INFORMACIÓN DE PRESUPUESTO FÍSICO / FINANCIERO.					
II.I - Favor completar los siguientes campos:					
Ministerio	MINISTERIO DE TRABAJO		Unidad Ejecutora	0001	
II - INFORMACIÓN DE PRESUPUESTO FÍSICO / FINANCIERO.					
II.I - Favor completar los siguientes campos:					
Código Programa / Subprograma		Nombre del Programa	Recursos Asignados al Programa		Cantidad de Productos Generados por Programa
			Cant. Asignada en 2014 Vigente (RDS)	Cantidad Ejecutada en 2014 (RDS)	
11	0	SERVICIO DE FORMACIÓN TÉCNICO PROFESIONAL	\$ 76,879,505.00	\$ 76,879,505.00	1
III - INFORMACIONES DE PRODUCTOS.					

III.I - Describa Debajo los Productos Relacionados al Programa:

Código Programa / Subprograma		Nombre de Productos	Unidad de Medida de Productos	Meta de Productos	
				Meta Programada 2015	Meta Ejecutada 2015
4	4.4.06	Servicios Sociales: Educación Técnica	Participantes		
		Emprendedurismo	Participantes	10,000	6,950
		Progresando con Solidaridad	Participantes	121,000	64,772
		Vivir Tranquilo	Participantes	-	305
		Apoyo a las Personas con Discapacidad	Participantes	1,500	1,130
		Capacitación a Egresados del Plan Nacional Quisqueya Aprende Contigo	Participantes	150,000	18
		Apoyo al Desarrollo de las Pequeñas y Medianas Empresas	Participantes	95,000	182,381

VI - Observaciones:

(Para Uso Exclusivo del Dirección General de Presupuesto)

Avances indicadores Plan Nacional Plurianual del Sector Público

Objetivo específico #24: Formación y Capacitación Continua para el Trabajo

Resultado esperado	Indicador	Línea base (2015)	2017	2018	2019	2020
Ampliación del número de participantes de población vulnerable capacitados	Número de participantes de población vulnerable capacitados	140,400 participantes	160,730	173,588	189,211	206,240
Ampliación del número de participantes capacitados en formación técnico profesional	Número de participantes capacitados en formación técnico profesional	129,133 participantes	147,831 participantes	159,658	174,027	189,690
Ampliación del número de participantes en capacitación puntual	Número de participantes en cursos de capacitación puntual	380,267 participantes	403,425	419,562	436,345	458,162

Fuente: INFOTEP. Gerencia de Planificación Estratégica e Inteligencia Institucional

Instituto Nacional De Formación Técnico Profesional
INFOTEP Departamento
Financiero
Anteproyecto Presupuesto Año 2016 (POA)
Valores RDS

ACTIVIDAD 1

DIRECCION Y COORDINACION ADMINISTRATIVA

CUENTA	DESCRIPCION		MONTO
2.1.1.1	Remuneración Personal Fijo		
2.1.1.1.1	Sueldos Fijos	Sueldos Fijos: Docentes, Técnicos y Administrativos	155,343,664.00
2.1.1.1.5	Incentivos y escalafón	Reserva Aumento Salarial	80,025,836.00
2.1.1.2.1	Sueldo personal contratado y/o igualado	Docentes, Técnicos y Administ. a Termin	1,514,200.00
2.1.1.3	Sueldos al personal fijo en tramite de pensiones	Tramite de Pensión	39,597,408.00
2.1.1.4	Sueldo anual #13	Regalía	14,117,208.00
2.1.1.5.1	Prestaciones económicas	Cesantía	40,000,000.00
2.1.2.2	Compensación		
2.1.2.2.2	Compensación por horas extraordinarias	Horas Extras	3,650,000.00
2.1.2.2.4	Primas de transporte	Compensación uso de Vehículos	2,605,200.00
2.1.2.2.9	Bono Por Desempeño	Bono Por Competencia	-
2.1.3.1	Dietas		
2.1.3.1.1	Dietas en el país	Dietas Junta de Directores	3,100,000.00
2.1.3.2.1	Gastos de representación en el país	Gastos de Representación. J. D.	500,000.00
2.1.4.2	Otras Gratificaciones y Bonf.		
2.1.4.2.1	Bono Escolar	Ayuda Educativa	31,000,000.00
2.1.4.2.3	Gratificaciones por aniversario en la institución	Incentivo a la Permanencia	10,696,068.00
2.1.5	Contribuciones a la seguridad salud y riesgo laboral		
2.1.5.1	Contribuciones al seguro de salud	SFS y Seguro Dental	11,377,547.00
2.1.5.2	Contribuciones al seguro de pensiones	Pensión	11,374,809.00
2.1.5.3	Contribuciones al riesgo laboral	Riesgo Laboral	1,621,080.00
2.2.1	Servicios Básicos		
2.2.1.3	Teléfono Local	Teléfono	5,100,000.00

2.2.1.5	Servicios de Internet y TV por Cable	Internet	4,600,000.00
2.2.1.6.1	Energía Eléctrica	Energía Eléctrica	12,500,000.00
2.2.1.7	Agua	Agua	1,500,000.00
2.2.2.1	Publicidad y Propaganda	Publicidad y Propaganda	5,500,000.00
2.2.2.2	Impresión y Encuadernación	Impresos y Publicaciones	5,500,000.00
2.2.3.1	Viáticos dentro del país	Dietas	2,695,000.00
2.2.3.3	Viáticos fuera del país	Viaje Misión Oficial	2,250,000.00
2.2.5	Alquileres y Rentas		
2.2.5.1	Alquileres y Rentas de edificios y locales	Alquileres	3,198,000.00
2.2.5.3.2	Alquiler de equipos para computación	Alquileres	860,000.00
2.2.6.1	Seguro de bienes inmuebles	Seguros	6,650,000.00
2.2.6.2	Seguro de bienes muebles	Seguros	6,650,000.00
2.2.6.3	Seguro de Personas	Seguro de vida	928,873.00
2.2.7.1	Obras Menores		
2.2.7.1.1	Obras Menores en edificaciones	Mantenimiento Edificios	12,686,000.00
2.2.7.2	Reparación de maquinarias y equipos		
2.2.7.2.4	Mantto.y reparación de equipos de oficina y muebles	Mantto Equipos	1,052,000.00
2.2.7.2.6	Mantto.y reparación de equipos transporte	Equipos de Transporte	3,865,000.00
2.2.8.2	Comisiones y Gastos bancarios	Comisiones Bancarias	30,000,000.00
2.2.8.4	Servicios Funerarios	Ayuda Funeraria	550,000.00
2.2.8.7.2	Servicios Jurídicos	Honorarios	1,500,000.00
2.2.8.7.6	Otros servicios técnicos profesionales	Honorarios	22,720,000.00
2.2.8.9	Otros gastos operativos	Talleres y Sem., J.D., Depreciación, Vigilancia, Act. de aniversario y Otros Gastos Generales	41,691,979.00
2.3.1.1.1	Alimentos y bebidas para personas	Refrigerios	3,800,000.00
2.3.2.3	Prendas de vestir	Otros Gastos de Personal	4,750,000.00
2.3.2.4	Calzados	Otros Gastos de Personal	250,000.00
2.3.7.1	Combustibles y Lubricantes		
2.3.7.1.1	Gasolina	Combustible, Asignación	15,193,200.00
2.3.9.1	Material para limpieza	Mat. De Limpieza, Higiene	1,800,000.00
2.3.9.2	Útiles de escritorio, oficina, informática y de enseñanza	Materiales de Oficina	3,670,000.00
2.4.1.1.1	Pensiones	Pensionados	27,000,000.00

2.4.1.2.2	Ayudas y Donaciones a Personas	Ayuda Medica y Educativa	550,000.00
2.4.1.4	Becas y viajes de estudios		
2.4.1.4.1	Becas nacionales	Capacitación Interna y Formación de Instructores	10,500,000.00
2.4.1.4.2	Becas Extranjera	Capacitación Externa	4,000,000.00
2.4.7.2	Transf. Corrientes a Org. Internacionales	Cinterford y América Skills	825,000.00
2.6	Bienes Muebles, Inmuebles e Intangibles		
2.6.1.1	Muebles de Oficina y Estantería	Mobiliario y Equipo De Oficina	12,934,760.00
2.6.1.4	Equipos de cómputos	Equipos de cómputos	11,875,914.00
2.6.2.1	Equipos y aparatos Audiovisuales	Maquinarias y Equipos	85,056,000.00
2.6.4.1	Automóviles y Camiones	Equipos de Transporte	2,000,000.00
2.6.7.4	Edificios no residenciales	Edificios	153,150,000.00
TOTAL ACTIVIDAD 1			RDS 915,874,746.00

ACTIVIDAD 2

ASESORIA Y ASISTENCIA TECNICA

CUENTA	DESCRIPCION		MONTO
2.1.1.1	Remuneración Personal Fijo	Sueldos Fijos: Docentes, Técnicos y Administ.	43,944,084.00
2.1.1.2	Remuneración Personal con carácter transitorio	Docentes, Técnicos y Administ. a Terminio	47,154,210.00
2.1.1.4	Sueldo anual #13	Regalía	3,895,408.00
2.1.2.2.4	Prima de Transporte	Compensación uso de Vehículos	3,045,890.00
2.1.4.2.3	Gratificaciones por aniversario en la institución	Incentivo a la Permanencia	2,992,776.00
2.1.5.1	Contribuciones al seguro de salud	SFS y Seguro Dental	5,040,028.00
2.1.5.2	Contribuciones al seguro de pensiones	Seguridad Social	4,972,580.00
2.1.5.3	Contribuciones al riesgo laboral	Seguro Riesgo Laboral	323,795.00
2.2.2.2	Impresión y Encuadernación	Impresos y Publicaciones	10,000.00
2.2.3.1	Viáticos dentro del país	Dietas	1,180,000.00
2.2.6.3	Seguro de Personas	Seguro de Vida	319,706.00

2.2.8.7.4	Servicios de Capacitación	Acc. Form, proyectos, Convenios y ZF.	51,699,513.00
2.2.8.7.6	Otros Servicios Técnicos Profesionales	Honorarios	500,000.00
2.2.8.9	Otros gastos operativos	Talleres y Seminarios y Otros Gastos Grles	4,280,000.00
2.3.9.2	Útiles de escritorio, oficina, informática y de enseñanza	Materiales de Oficina	415,000.00
2.3.9.9	Productos y Útiles Varios	Mat. Operación Centro	303,312.00
2.6.1.1	Muebles de Oficina y Estantería	Mobiliario y Equipo De Oficina	1,608,000.00
2.6.1.4	Equipos de cómputos	Equipos de cómputos	160,000.00
TOTAL ACTIVIDAD 2			RD\$ 171,844,302.00

ACTIVIDAD 3
CAPACITACION, PERFECCIONAMIENTO Y ESPECIALIZACION
PARA LOS TRABAJADORES

CUENTA	DESCRIPCION		MONTO
2.1.1.1	Remuneración Personal Fijo		
2.1.1.1.1	Sueldos Fijos	Sueldos Fijos: Docentes, Técnicos y Administrativos	381,532,250.00
2.1.1.2.1	Sueldo personal contratado y/o igualado	Docentes, Técnicos y Administrativos a Terminio	497,799,655.00
2.1.1.4	Sueldo anual #13	Regalía	31,794,354.00
2.1.2.2	Compensación		
2.1.2.2.2	Compensación por horas extraordinarias	Horas Extras	4,460,000.00
2.1.2.2.4	Primas de transporte	Compensación Uso de Vehículos	681,520.00
2.1.4.2.3	Gratificaciones por aniversario en la Institución	Incentivo a la Permanencia	20,329,084.00
2.1.5	Contribuciones a la l seguridad salud y riesgo laboral		
2.1.5.1	Contribuciones al seguro de salud	SFS y Seguro Dental	62,908,206.00
2.1.5.2	Contribuciones al seguro de pensiones	Pensión	63,034,713.00
2.1.5.3	Contribuciones al riesgo laboral	Riesgo Laboral	8,546,598.00
2.2.1	Servicios Básicos		
2.2.1.3	Teléfono Local	Teléfono	8,570,448.00
2.2.1.6.1	Energía eléctrica	Energía Eléctrica	34,111,800.00
2.2.1.7	Agua	Agua	1,881,000.00
2.2.2.1	Publicidad y Propaganda	Publicidad y Propaganda	4,900,000.00
2.2.2.2	Impresión y Encuadernación	Impresos y Publicaciones	2,322,000.00
2.2.3.1	Viáticos dentro del país	Dietas	11,854,400.00
2.2.5.1	Alquileres y Rentas de edificios y locales	Alquileres	2,704,000.00
2.2.6.3	Seguro de Personas	Seguro de vida	1,776,341.00
2.2.7.1	Obras Menores		
2.2.7.1.1	Obras Menores en edificaciones	Mantto Edificios	28,519,452.00
2.2.7.2	Reparación de maquinarias y equipos		
2.2.7.2.4	Mantto.y reparación de equipos de oficina y muebles	Mantto Equipos	12,414,060.00
2.2.7.2.6	Mantto.y reparación de equipos transporte	Equipos de Transporte	5,584,680.00
2.2.8.7.4	Servicios de Capacitación	Acc. Form, proyectos, Convenios	655,590,900.00
2.2.8.7.6	Otros servicios técnicos profesionales	Honorarios	6,425,000.00

2.2.8.9	Otros gastos operativos	Talleres y Sem., J.D., Depreciación, Vigilancia, Act. de aniversario, Día del Maestro y Otros Gastos Grles	85,888,500.00
2.3.1.1.1	Alimentos y bebidas para personas	Refrigerios	1,780,000.00
2.3.7.1.1	Gasolina	Combustible, Asignacion	33,961,930.00
2.3.9.1	Material para limpieza	Mat. De Limpieza, Higiene	7,055,000.00
2.3.9.2	Útiles de escritorio, oficina, informática y de enseñanza	Materiales de Oficina	7,080,000.00
2.3.9.9	Productos y Utiles Varios	Mat. Operación Centro	106,859,240.00
2.4.1.4.1	Becas nacionales	Capacitación Interna y Formación de Instruct.	80,000.00
2.6	Bienes Muebles, Inmuebles e Intangibles		
2.6.1.1	Muebles de Oficina y Estantería	Mobiliario y Equ. De oficina	19,496,500.00
2.6.1.4	Equipos de cómputos	Equipos de cómputos	19,326,626.00
2.6.2.1	Equipos y aparatos Audiovisuales	Maquinarias y Equipos	58,644,800.00
2.6.4.1	Automóviles y Camiones	Equipos de Transporte	10,500,000.00
2.6.7.4	Edificios no residenciales	Edificios	95,247,400.00
TOTAL ACTIVIDAD 3			RDS 2,293,660,457.00
TOTAL GENERAL PRESUPUESTO			RDS 3,381,379,505.00

Contrataciones y Adquisiciones

Proceso de licitaciones realizadas en el 2016

Proceso de Licitaciones Públicas realizados en el periodo enero-diciembre 2016

Descripción	Referencia	Monto Adjudicada RDS	Rubros
“Contratación de Servicios De Vigilancia Y Seguridad Institucional para la Gerencia Regional Central (Santo Domingo), Gerencia Regional Este (La Romana) y Gerencia Regional Sur (Barahona)”	INFOTEP-CCC-LPN-2016-001	6,202,080.00	Vigilancia y seguridad
Adquisición de Equipos Informáticos para Distintas Instancias del INFOTEP	INFOTEP-CCC-LPN-2016-002	11,614,234.64	Equipos e insumos de informática
TOTAL		17,816,314.64	

Procesos de Procedimientos de Urgencia			
“Adquisición e Instalación de Ascensor y Unidad Chiller para el nuevo edificio de la Gerencia Regional Norte del INFOTEP”	INFOTEP-CCC-PU-2016-002	7,858,800.80	Construcción y Edificación
"Contratación de los servicios de construcción de las edificaciones de la Escuela de Hostelería, Gastronomía y Pastelería en Higüey- GRE del INFOTEP"	INFOTEP-CCC-PU-2016-001	157,701,040.60	Construcción y Edificación
TOTAL		165,559,841.40	

Procesos de Comparaciones de Precios

Proceso de Comparaciones de Precios realizadas en el período enero-diciembre 2016

Descripción			
“Adquisición de Suministros de Oficina para el cuatrimestre Enero- Abril 2016 de la ONA INFOTEP“	INFOTEP-CCC-CP-2016-001	1,499,814.46	Suministro de oficina
“Contratación de los servicios de limpieza de la oficina nacional.”	INFOTEP-CCC-CP-2016-002	1,668,656.46	Servicio de mantenimiento y limpieza
“Adquisición de impresos diversos para uso de la Institución”	INFOTEP-CCC-CP-2016-003	962,644.00	Imprenta y publicaciones
“Contratación de servicios de asesoría en construcción y edificaciones, para la institución”	INFOTEP-CCC-CP-2016-004	1,476,475.00	Consultoría
“Contratación de empresa para servicio de impermeabilización de la GRC”	INFOTEP-CCC-CP-2016-005	1,758,596.86	Servicio de mantenimiento y limpieza
“Contratación de empresa para remodelación de aulas de Zona Franca de San Isidro”	INFOTEP-CCC-CP-2016-006	1,973,701.77	Construcción y edificación
Contratación de servicios de fumigación para INFOTEP, sus Gerencias Regionales y Oficinas Satélites	INFOTEP-CCC-CP-2016-007	2,441,506.28	Químicos/gases
“Contratación de servicios de mantenimiento de aires acondicionados por 12 meses”.”	INFOTEP-CCC-CP-2016-008	991,200.00	Servicio de mantenimiento y limpieza
“Adquisición de piezas de torno industrial para la Gerencia Regional Norte del INFOTEP”	INFOTEP-CCC-CP-2016-009	2,114,139.40	Herramientas

“Contratación de servicios de Vigilancia y Seguridad Institucional para la Gerencia Regional Norte (Santiago) y Gerencia Regional Sur (San Juan de la Maguana)”	INFOTEP-CCC-CP-2016-010	3,617,880.00	Vigilancia y seguridad
“Adquisición de Muebles y equipos de oficina para la Gerencia Regional Central, Gerencia Regional Norte, Gerencia Regional Sur, Gerencia Regional Este y la Oficina Nacional Administrativa del INFOTEP ”	INFOTEP-CCC-CP-2016-011	2,292,574.80	Muebles y equipos de oficina
“Adquisición de electrodomésticos y artículos del hogar para la Gerencia Regional Norte, Gerencia Regional Sur, Gerencia Regional Este y la Oficina Nacional Administrativa del INFOTEP ”	INFOTEP-CCC-CP-2016-012	1,806,101.30	Muebles y mobiliario
“Adquisición de muebles y mobiliario para la Gerencia Regional Central, Gerencia Regional Norte, Gerencia Regional Sur, Gerencia Regional Este y la Oficina Nacional Administrativa del INFOTEP ”	INFOTEP-CCC-CP-2016-013	968,567.60	Artículos del hogar
“Adquisición de suministro de oficina para la Oficina Nacional del INFOTEP.”	INFOTEP-CCC-CP-2016-015	1,159,220.29	Suministro de oficina
" Adquisición de agendas y calendarios para uso de la Institución"	INFOTEP-CCC-CP-2016-016	1,095,630.00	Imprenta y publicaciones
TOTAL		25,826,708.22	

Procesos de Compras Menores

Procesos de Compras Menores realizadas en el periodo Enero-Diciembre 2016

Referencia	Descripción	Monto En RD\$	Rubro
INFOTEP-CM-2016-002	"Servicios de alquiler de sonido para la 1.era Graduación Nacional"	235,000.00	Audiovisuales
INFOTEP-CM-2016-004	Artículos de limpiezas, alimentos	273,000.00	Artículos de limpieza e higiene
INFOTEP-CM-2016-005	"Adquisición de equipos de refrigeración para uso de la Regional Central del INFOTEP"	442,806.80	Maquinarias
INFOTEP-CM-2016-006	"Contratación de los servicios de limpieza de la oficina nacional."	406,007.24	Servicio de mantenimiento y limpieza
INFOTEP-CM-2016-007	"Instalación de Aires acondicionados en la Gerencia Regional Sur"	321,886.29	Servicio de mantenimiento y limpieza
INFOTEP-CM-2016-009	"Servicios de capacitación, desarrollo, entrega y presentación de herramientas para diagnóstico y presentación de auditorías operativas en Santo Domingo".	300,000.30	Materiales educativos
INFOTEP-CM-2016-010	Soportes Informáticos	521,301.16	Equipos e insumos de informática
INFOTEP-CM-2016-011	"Adquisición de artículos de higiene, limpieza y alimentos"	344,193.01	Artículos de limpieza e higiene
INFOTEP-CM-2016-012	"Adquisición de artículos promocionales, para uso de la Institución"	844,714.80	Textiles, indumentaria, otros artículos personales
INFOTEP-CM-2016-013	Equipos informáticos para premio docente	493,129.38	Equipos e insumos de informática

INFOTEP-CM-2016-014	“Contratación de empresa para diseño y diagramación de material didáctico, para uso de la Institución”	124,608.00	Materiales educativos
INFOTEP-CM-2016-015	“Contratación de servicios de alimentos y bebidas para el encuentro de las comisiones evaluadoras de la Gerencia Regional Central (GRC)”	154,580.00	Alimentos y bebidas
INFOTEP-CM-2016-016	Adquisición de componentes de vehículos para la Oficina Nacional del INFOTEP”	510,173.44	Componentes de vehículos livianos y pesados
INFOTEP-CM-2016-017	“Contratación de servicios de aplicación de pintura en corona edificio, verja frontal y escalera metálica de emergencia para la Oficina Nacional del INFOTEP”	256,389.01	Ferretería y pintura
INFOTEP-CM-2016-018	“Contratación de Servicios de mantenimiento de Aires Acondicionados por 3 meses”	168,480.68	Servicio de mantenimiento y limpieza
INFOTEP-CM-2016-019	“Contratación de servicios legales para proceso de cobros compulsivos”	637,200.00	Consultoría
INFOTEP-CM-2016-020	Adquisición de suministro de oficina para los diferente departamentos y stock del almacén nacional INFOTEP”	411,961.13	Suministro de oficina
INFOTEP-CM-2016-021	Montaje y desmontaje de Eventos	512,780.80	Protocolo
INFOTEP-CM-2016-022	Contratación de Servicios Sondeos para Estudio de Suelo Proyecto Escuela Hotelera Higüey	281,979.55	Construcción y edificación
INFOTEP-CM-2016-023	“Contratación de servicio para la elaboración de fichas para confesión de calzados”.	325,396.80	Textiles, indumentaria, otros artículos personales

INFOTEP-CM-2016-024	Adquisición de materiales ferreteros, para uso de la Institución".	391,608.04	Ferretería y pintura
INFOTEP-CM-2016-025	"Adquisición de libros, para uso de la Institución"	422,986.00	Materiales educativos
INFOTEP-CM-2016-026	"Contratación de empresa para la Instalación de un sistema de alineación con columna fija, para la Gerencia Regional Central".	783,756.00	Maquinarias
INFOTEP-CM-2016-027	"Adquisición de uniformes para uso de la Institución"	607,115.90	Textiles, indumentaria, otros artículos personales
INFOTEP-CM-2016-028	Suministro para impresoras de la ONA del INFOTEP	536,479.99	Suministro de oficina
INFOTEP-CM-2016-029	Adquisiciones de licencias para software y renovaciones	580,105.45	Equipos e insumos de informática
INFOTEP-CM-2016-030	"Servicios de hotelería de alimentos Y bebidas, para Congreso Internacional Perspectiva de la Formación Docente; Innovación y Calidad."	975,638.00	Alimentos y bebidas
INFOTEP-CM-2016-031	"Adquisición de Impresos Diversos, para uso de la Institución"	645,377.40	Imprenta y publicaciones
INFOTEP-CM-2016-032	"Adquisición de artículos de Limpieza, para uso de la Institución"	347,922.74	Artículos de limpieza e higiene
INFOTEP-CM-2016-033	"Servicios de Hotelería: alquiler de salón, brindis, Para Premio Nacional a la Excelencia de la Formación Técnico Profesional."	793,723.72	Alquileres
INFOTEP-CM-2016-034	Renovaciones de Licencias para Kaspersky Para el INFOTEP	594,691.68	Equipos e insumos de informática
INFOTEP-CM-2016-035	Servicios actualización de la plataforma de Cisco Unified Communications Manager	411,967.50	Telefonía y comunicaciones

INFOTEP-CM-2016-036	"Impresión de Libro: Manual de Formación Humana y Construcción Ciudadana"	673,533.60	Imprenta y publicaciones
INFOTEP-CM-2016-037	"Adquisición de carpetas para 2da. Graduación Ordinaria del INFOTEP"	163,984.60	Imprenta y publicaciones
INFOTEP-CM-2016-038	"Adquisición de esclavinas para 2da. Graduación Ordinaria del INFOTEP"	539,850.00	Textiles, indumentaria, otros artículos personales
INFOTEP-CM-2016-039	"Contratación de Servicios de capacitación; diseño de cursos para INFOTEP VIRTUAL"	364,800.00	Capacitación
INFOTEP-CM-2016-040	"Servicios de Hotelería: alquiler de salón, Alimentos y bebidas, para la Conferencia nacional productividad y competitividad empresarial."	530,841.00	Protocolo
INFOTEP-CM-2016-042	"Contratación de empresa para el diseño, escenografía, montaje y desmontaje para la Conferencia De Productividad"	327,804.00	Protocolo
INFOTEP-CM-2016-043	INFOTEP-CM-2016-043 servicios climatización para el Pabellón Virgilio Travieso Soto	590,000.00	Servicio de mantenimiento y limpieza
INFOTEP-CM-2016-044	" Servicios: limpieza de ducto de aires acondicionados de la Oficina Nacional y el Edificio Empresarial"	123,369.00	Servicio de mantenimiento y limpieza
INFOTEP-CM-2016-045	"Adquisición de Bebidas alcohólicas para la fiesta de Navidad del INFOTEP "	394,851.60	Alimentos y bebidas
INFOTEP-CM-2016-047	"Contratación de empresa para almuerzo navideño 2016"	778,210.00	Alimentos y bebidas

INFOTEP-CM-2016-048	“Contratación de servicios de montaje y desmontaje de la fiesta Navidad para empleado del INFOTEP	721,159.36	Protocolo
INFOTEP-CM-2016-049	“Contratación de alquiler de cristalería y utensilios diversos”	642,692.90	Alquileres
TOTAL		18,921,292.24	

Compras Directas realizadas en el periodo enero-diciembre 2016

No. de Orden	Proveedor	Montos en RDS
00078945	D LICIANTHUS FLOR Y FOLLAJES, SRL	6,250.00
00079526	FERRETERIA AMERICANA, SAS.	3,043.50
00079532	LEON G.	31,152.00
00079547	PASTELERIA DEL JARDIN, C. X.A.	6,100.80
00079527	REFRIMATELCO, SA.	42,627.50
00080130	IMPRESA LA UNION, SRL	6,667.00
00080136	EDITORIA CIPRIANO, SRL	3,215.74
00080126	INTERCONEXIONES & SISTEMAS	93,869.00
00080145	ANTHURIANA DOMINICANA, SRL	5,409.00
00080131	H & H SOLUTIONS, SRL	95,155.20
00081215	DHL DOMINICANA, S.A.	1,957.87
00081221	CENTRO CUESTA NACIONAL, SAS.	2,268.82
00081774	ANTHURIANA DOMINICANA, SRL	13,776.01
00082382	AUTO TECNICA BRASIL, SRL	41,890.00
00082402	GLADYS VIRGINIA DIAZ	31,252.55
00082383	GRABO ESTILO, C.X.A.-	2,596.00
00082380	CARLOS SANTIAGO GARCIA DE LOS SANTOS	35,636.00
00082384	FERRETERIA AMERICANA, SAS.	42,299.26
00082381	AUTO TECNICA BRASIL, SRL	16,543.60
00083038	IMPRESOS VP, SRL.	21,712.00
00083049	DBC DOMINICAN BUSINESS CREATIVE,EIRL	34,220.00
00083050	CENTRO CUESTA NACIONAL, SAS.	2,684.17
00083043	AUDIO-3, EIRL	7,080.00
00084369	GRABO ESTILO, C.X.A.-	41,595.00
00084373	CENTRO AUTOMOTRIZ JAQUEZ, SRL	85 7,750.00

00084372	OPERADORA ENERGETICA DOMINICANA, SRL.	10,128.71
00084383	CENTRO CUESTA NACIONAL, SAS.	4,901.68
00084388	CENTRO CUESTA NACIONAL, SAS.	3,029.95
00084384	ARTE D CAROLINA	24,780.00
00078964	TOMAS GOMEZ CHECO, C. POR A.-	13,199.90
00078974	AUDIO-3, EIRL	11,800.00
00078965	TOMAS GOMEZ CHECO, C. POR A.-	8,500.00
00078955	AUTO SERVICIO JAPONES, SRL	17,989.10
00078977	JULIO COLON & ASOC. SRL.	34,810.00
00079587	CENTRO CUESTA NACIONAL, SAS.	1,436.69
00079554	EDITORIA LISTIN DIARIO, S.A.	2,100.00
00079566	AUTOCAMIONES, S. A.	5,342.01
00079584	CENTRO CUESTA NACIONAL, SAS.	1,355.01
00079585	CENTRO CUESTA NACIONAL, SAS.	5,475.20
00079586	CENTRO CUESTA NACIONAL, SAS.	1,739.90
00081222	AUTOCAMIONES, S. A.	6,024.40
00081239	JAVIER CURY, SRL.	2,644.50
00081241	D BUFFET M&J, SRL	28,910.00
00081243	EVENTOS CREATIVOS TANIA BAEZ D, SRL	18,526.00
00081237	GLADYS VIRGINIA DIAZ	23,383.12
00081242	EVENTOS CREATIVOS TANIA BAEZ D, SRL	9,350.32
00081236	DE REYES GOURMET PASTELES DOMINICANOS	20,060.00
00082431	CENTRO CUESTA NACIONAL, SAS.	2,312.76
00083078	BONDELIC, SRL	4,050.00
00084416	CARTONE TARJETERIA	2,793.65
00084417	D BUFFET M&J, SRL	23,187.00
00084418	BONDELIC, SRL	19,199.99
00078986	JOSE ENCARNACION	46,497.90
00078991	OFINOVA, S.R.L.	9,321.88
00078989	GLODINET, S.R.L.	4,106.40
00078982	INTERCONEXIONES & SISTEMAS	90,683.00
00079003	PASTELERIA DEL JARDIN, C. X.A.	11,934.00
00078988	MATERIALES INDUSTRIALES, S.A. (MATISA)	10,285.00
00078992	B&H, MOBILIARIO, SRL	3,738.24
00079004	D BUFFET M&J, SRL	1,504.64
00078981	AUDIO-3, EIRL	5,900.00
00079594	JOSE DEL CARMEN MEJIA FRIAS	92,040.00
00079609	GLADYS VIRGINIA DIAZ	40,568.40
00079647	DHL DOMINICANA, S.A.	1,944.31
00079608	FLORISTERIA ZUNIFLOR	11,800.00
00079643	ANFITRIONES, S.A.-	5,310.00
00079646	ANTHURIANA DOMINICANA, SRL	2,123.00
00079629	ANTHURIANA DOMINICANA, SRL	2,123.00

00079591	HIRSOVA, S. A.	3,671.45
00079601	IMPRESOS VP, SRL.	11,092.00
00079635	IMPRESOS VP, SRL.	56,640.00
00079598	ISIS ELVIRA RIVERA ESTEPHEN	16,815.00
00079638	ANFITRIONES, S.A.-	4,425.00
00079605	EDITORA LISTIN DIARIO, S.A.	3,450.00
00080739	PASTELERIA DEL JARDIN, C. X.A.	3,410.00
00081268	VIAMAR, S.A.	12,597.42
00081271	E&F SUPPLY SERVICES	23,600.00
00081263	D LICIANTHUS FLOR Y FOLLAJES, SRL	30,240.00
00081267	CENTRO CUESTA NACIONAL, SAS.	1,759.85
00081270	E&F SUPPLY SERVICES	17,700.00
00081265	LEON G.	4,484.00
00082447	EDITORA LISTIN DIARIO, S.A.	50,211.36
00082448	EDITORA HOY, SAS	93,456.00
00082454	CENTRO CUESTA NACIONAL, SAS.	2,762.48
00083088	DONCELLA, SRL.	14,514.00
00083083	AUTO TECNICA BRASIL, SRL	6,855.80
00083084	AUTO TECNICA BRASIL, SRL	7,363.20
00083089	GRUPO INSTITUCIONAL DEL CARIBE, S.A.-	12,012.40
00083086	AUTO TECNICA BRASIL, SRL	9,982.16
00083085	CENTRO AUTOMOTRIZ JAQUEZ, SRL	14,799.47
00083082	AUTO TECNICA BRASIL, SRL	3,404.30
00083718	FLORISTERIA ZUNIFLOR	6,490.00
00083709	AUDIO-3, EIRL	14,160.00
00083717	DE REYES GOURMET PASTELES DOMINICANOS	46,610.01
00083719	CENTRO CUESTA NACIONAL, SAS.	5,100.00
00084439	OMEGA TECH S. A.	4,453.18
00084449	CATERING 2000,SRL	18,880.00
00084428	AUTO TECNICA BRASIL, SRL	11,859.00
00084426	FR GROUP, SRL	22,797.60
00084448	GLODINET, S.R.L.	21,169.20
00084441	CENTRO CUESTA NACIONAL, SAS.	3,570.94
00084451	CENTRO CUESTA NACIONAL, SAS.	2,658.25
00084440	CENTRO CUESTA NACIONAL, SAS.	5,689.11
00084425	GERARDO ENCARNACION OGANDO	64,900.00
00084438	H & H SOLUTIONS, SRL	58,116.42
00079018	CENTRO CUESTA NACIONAL, SAS.	6,194.99
00079008	SKAGEN, SRL.	17,607.49
00079017	CENTRO CUESTA NACIONAL, SAS.	2,509.95
00079664	DECORACIONES D & M, SRL.	82,600.00
00079655	TEHCAM COMERCIAL, SRL	13,050.80
00079653	PHOENIX CALIBRATION, DR, S.R.L.	3,433.49

00080162	D BUFFET M&J, SRL	5,970.80
00080165	AUTO TECNICA BRASIL, SRL	19,021.60
00080161	CENTRO AUTOMOTRIZ JAQUEZ, SRL	13,555.00
00080169	CENTRO CUESTA NACIONAL, SAS.	4,060.29
00080178	B&H, MOBILIARIO, SRL	14,244.96
00080163	JUAN B. MARTINEZ DURAN	5,900.00
00080160	AUDIO-3, EIRL	29,500.00
00080754	EDITORIA HOY, SAS	46,728.00
00080759	GLADYS VIRGINIA DIAZ	20,602.80
00080765	CENTRO AUTOMOTRIZ JAQUEZ, SRL	10,463.30
00080752	EDITORIA LISTIN DIARIO, S.A.	29,250.31
00080768	D LICIANTHUS FLOR Y FOLLAJES, SRL	2,000.00
00080762	CENTRO CUESTA NACIONAL, SAS.	1,688.35
00080764	CENTRO CUESTA NACIONAL, SAS.	1,067.90
00080755	EDITORIA EL CARIBE, SA	36,589.44
00080753	GRUPO DIARIO LIBRE, SA.	54,554.94
00080751	AUTOCAMIONES, S. A.	11,960.47
00080763	AUTOCAMIONES, S. A.	6,144.43
00081777	AUTO MECANICA GOMEZ	8,850.00
00081800	D BUFFET M&J, SRL	6,466.40
00081799	D BUFFET M&J, SRL	20,001.00
00081784	EASY DOMINICANA AUTO ADORNOS EIRL	28,084.00
00081779	FERRETERIA AMERICANA, SAS.	23,980.01
00081776	INTERDECO	8,276.25
00082470	CENTRO CUESTA NACIONAL, SAS.	2,721.81
00082471	CENTRO CUESTA NACIONAL, SAS.	3,433.65
00082466	CENTRO CUESTA NACIONAL, SAS.	992.25
00082475	DE REYES GOURMET PASTELES DOMINICANOS	54,752.00
00083739	AUTOCAMIONES, S. A.	7,330.15
00083729	SYNTES. S.R.L	36,049.00
00083738	AUTO MECANICA GOMEZ	14,260.30
00083726	TECNO REDES, SRL	25,476.20
00084469	ANTHURIANA DOMINICANA, SRL	1,407.00
00084457	RAVELO-DOMINGUEZ & ASOCIADOS	70,743.40
00084452	SANTO DOMINGO MOTORS, COMPANY, S.A.	9,998.00
00084458	ILC OFFICE SUPPLIES, S.R.L.	22,420.00
00084470	CENTRO CUESTA NACIONAL, SAS.	35,080.00
00084473	ANTHURIANA DOMINICANA, SRL	7,750.00
00084459	INDUSTRIAS BANILEJAS, SAS.	28,499.46
00084462	GRABO ESTILO, C.X.A.-	65,678.80
00084472	PASTELERIA DEL JARDIN, C. X.A.	1,950.00
00084467	DISTRIBUIDORA UNIVERSAL, S.A.-	82,156.09
00079048	MILITZA IORDANOVA IANKOVA	39,334.12

00079021	DECORACIONES D & M, SRL.	24,780.00
00079020	MATERIALES INDUSTRIALES, S.A. (MATISA)	14,845.80
00079053	CENTRO CUESTA NACIONAL, SAS.	4,949.25
00080202	CENTRO CUESTA NACIONAL, SAS.	5,637.72
00080774	IMPRESOS VP, SRL.	13,216.00
00080786	INMEIND, SRL	60,883.75
00082482	GLADYS VIRGINIA DIAZ	42,989.76
00082515	EDITORA DE REVISTAS, S.A.-	67,537.75
00082514	GRABO ESTILO, C.X.A.-	10,195.20
00082495	D BUFFET M&J, SRL	40,108.20
00082500	D LICIANTHUS FLOR Y FOLLAJES, SRL	2,500.00
00082478	PERSEUS COMERCIAL,SRL	86,314.19
00082483	AGROINDUSTRIAL FERRETERA, SRL.	31,317.32
00082476	MATERIALES INDUSTRIALES, S.A. (MATISA)	22,373.13
00082479	FL &M COMERCIAL, S.R.L.	40,798.50
00083094	DE REYES GOURMET PASTELES DOMINICANOS	44,545.00
00083093	CENTRO CUESTA NACIONAL, SAS.	1,726.27
00083747	ROMACA INDUSTRIAL, S.A.	26,890.01
00083764	ARTE SAN RAMON, SRL.	13,437.37
00083751	IMPRESOS VP, SRL.	18,797.40
00083761	INVERPLATA, S.A.	69,725.44
00083765	DBC DOMINICAN BUSINESS CREATIVE,EIRL	91,450.00
00083767	SERTELSA	96,760.00
00080209	CENTRO CUESTA NACIONAL, SAS.	1,827.31
00080218	AUTOCAMIONES, S. A.	14,906.98
00080214	D BUFFET M&J, SRL	2,478.00
00080801	TERMINACIONES Y CONSTRUCCIONES GP, SRL	67,299.98
00080802	CENTRO CUESTA NACIONAL, SAS.	3,229.37
00081280	CENTRO AUTOMOTRIZ JAQUEZ, SRL	18,042.59
00081290	AUTO TECNICA BRASIL, SRL	32,798.10
00081303	CENTRO CUESTA NACIONAL, SAS.	4,179.70
00081305	DE REYES GOURMET PASTELES DOMINICANOS	18,880.00
00081304	D BUFFET M&J, SRL	6,484.10
00081285	AUTO SERVICIO JAPONES, SRL	41,654.00
00081842	CUEVAS ARAUJO. ING. ELECTROMECAIEMCA	934.56
00081854	CENTRO CUESTA NACIONAL, SAS.	6,109.81
00081856	BONDELIC, SRL	4,935.00
00083156	EXTINTORES DEL CARIBE, S.R.L.	4,100.50
00083135	SYNTES. S.R.L	7,080.00
00083150	OFFITEK	3,146.87
00083138	SOLUDIVER SOLUCIONES DIVERSAS SRL	17,700.00
00083116	PERSEUS COMERCIAL,SRL	18,601.82
00083143	DE REYES GOURMET PASTELES DOMINICANOS	29,382.00

00083140	CENTRO CUESTA NACIONAL, SAS.	1,814.86
00083157	CENTRO CUESTA NACIONAL, SAS.	6,244.21
00083120	MOTO FRANCIS, S.R.L.	11,581.70
00083789	UTI HOTEL, V&H, S.R.L.	30,803.90
00083783	CENTRO CUESTA NACIONAL, SAS.	2,598.60
00083786	GLADYS VIRGINIA DIAZ	30,713.04
00083774	IMPRESA LA UNION, SRL	14,160.00
00083792	D LICIANTHUS FLOR Y FOLLAJES, SRL	6,750.00
00083794	D BUFFET M&J, SRL	6,372.00
00083793	D BUFFET M&J, SRL	18,880.02
00079680	CARLOS ENRIQUEZ NINA GOMEZ	24,000.00
00079694	ENERGIA TECNOLOGIA Y SOLUCIONES, S.RL	23,600.00
00079683	INTERDECO	25,326.42
00079695	HOTEL BARCELO LINA	13,739.01
00079678	LISSETTE SELMAN Y ASOCIADOS, SRL.	29,500.00
00079679	EXTINTORES DEL CARIBE, S.R.L.	4,956.00
00079677	D BUFFET M&J, SRL	4,425.00
00080258	ASTER, S. A.	6,550.00
00080253	SANTO DOMINGO MOTORS, COMPANY, S.A.	11,937.56
00080244	D BUFFET M&J, SRL	5,015.00
00080231	ASCYENDE, SRL	38,400.00
00080248	L R CAMARAS SHOP, SRL.	26,550.00
00080245	CENTRO CUESTA NACIONAL, SAS.	2,259.15
00081315	OFFITEK	8,460.60
00081323	BONDELIC, SRL	2,650.00
00081316	DONCELLA, SRL.	2,757.48
00081308	PROLIMDES COMERCIAL SRL	8,171.50
00081313	SOLUDIVER SOLUCIONES DIVERSAS SRL	7,434.00
00081319	AUTOCAMIONES, S. A.	6,597.71
00081309	F&G OFFICE SOLUTION, SRL	14,443.20
00081882	PERSEUS COMERCIAL,SRL	9,086.00
00081884	PERSEUS COMERCIAL,SRL	6,200.61
00081889	AMALIA MERCEDES LOPEZ ARIAS	30,680.00
00081890	D BUFFET M&J, SRL	20,060.00
00081891	GLADYS VIRGINIA DIAZ	37,541.70
00081883	GLODINET, S.R.L.	8,496.00
00081893	DHL DOMINICANA, S.A.	2,215.89
00081888	PASTELERIA DEL JARDIN, C. X.A.	4,400.00
00083161	DISTRIBUIDORA UNIVERSAL, S.A.-	4,071.00
00083184	D BUFFET M&J, SRL	4,602.00
00083159	FR GROUP, SRL	36,611.86
00083183	CENTRO CUESTA NACIONAL, SAS.	951.32
00083171	INTERCONEXIONES & SISTEMAS	92,630.00

00083181	CENTRO CUESTA NACIONAL, SAS.	1,272.59
00083182	CENTRO CUESTA NACIONAL, SAS.	1,498.87
00083798	TEHCAM COMERCIAL, SRL	5,192.00
00084477	DECORACIONES D & M, SRL.	54,280.00
00084488	GLODINET, S.R.L.	1,652.00
00084486	ASTER, S. A.	26,680.00
00084480	SERVICA, S.R.L.	6,985.60
00084500	CORPORACION COPYCORP RD, S.A.	7,303.99
00084499	GLODINET, S.R.L.	11,446.00
00079063	COMUNICACIONES COLORIN	47,200.00
00079069	EDITORIA LISTIN DIARIO, S.A.	44,850.00
00079065	AUTO SERVICIO JAPONES, SRL	67,041.70
00079060	D BUFFET M&J, SRL	30,975.00
00079719	FERRETERIA AMERICANA, SAS.	10,263.14
00079730	CARY INDUSTRIAL, SA.	43,660.00
00079729	IMPRESOS VP, SRL.	4,897.00
00080283	IMPRESOS VP, SRL.	11,092.00
00080278	IMPRESOS VP, SRL.	32,096.00
00080273	GLADYS VIRGINIA DIAZ	21,505.50
00080272	ARTE SAN RAMON, SRL.	5,720.11
00080276	CENTRO CUESTA NACIONAL, SAS.	6,345.00
00081349	SERVICIOS DE MANT. GUERRERO, S.A.	76,914.76
00081351	SANTO FEDERICO GRULLON ROSARIO	40,887.00
00081333	D LICIANTHUS FLOR Y FOLLAJES, SRL	2,300.00
00081342	OMEGA TECH S. A.	3,895.00
00081340	D LICIANTHUS FLOR Y FOLLAJES, SRL	5,500.00
00081350	AUTO MECANICA GOMEZ	35,057.80
00081907	OFFITEK	94,873.97
00081914	BEST SUPPLY, SRL.	19,878.29
00081912	SOLUDIVER SOLUCIONES DIVERSAS SRL	40,358.70
00081915	COPIADORAS EL MUNDO, SRL	2,950.00
00081906	CORPORACION COPYCORP RD, S.A.	39,530.00
00081911	OD DOMINICANA CORP.	89,900.82
00081897	MARITZA JOSEFA ADONIS TEJADA	68,000.00
00081916	E&F SUPPLY SERVICES	6,490.00
00081917	E&F SUPPLY SERVICES	10,856.00
00081902	TERMINACIONES Y CONSTRUCCIONES GP, SRL	49,441.06
00081901	D LICIANTHUS FLOR Y FOLLAJES, SRL	8,500.00
00081903	D LICIANTHUS FLOR Y FOLLAJES, SRL	5,190.00
00081913	MOFIBEL,S.R.L.	24,473.20
00082534	CENTRO CUESTA NACIONAL, SAS.	3,913.41
00082539	NESTEVEZ SERVICIOS DE COM., SRL.	59,000.00
00082538	NESTEVEZ SERVICIOS DE COM., SRL.	47,200.00

00082540	GLADYS VIRGINIA DIAZ	15,374.53
00082535	LEON G.	4,012.00
00083203	HOTEL BARCELO LINA	76,856.65
00084505	DE REYES GOURMET PASTELES DOMINICANOS	24,485.00
00084508	MATERIALES INDUSTRIALES, S.A. (MATISA)	6,270.05
00084507	D BUFFET M&J, SRL	18,998.00
00084521	ANTHURIANA DOMINICANA, SRL	6,347.02
00084524	ANTHURIANA DOMINICANA, SRL	1,696.00
00084518	AUOCAMIONES, S. A.	9,541.20
00084514	CENTRO AUTOMOTRIZ JAQUEZ, SRL	40,208.41
00084513	VIAMAR, S.A.	24,888.04
00079756	IQTEK SOLUTIONS	90,802.27
00079764	CENTRO CUESTA NACIONAL, SAS.	1,746.25
00079762	CENTRO CUESTA NACIONAL, SAS.	5,032.57
00079766	D LICIANTHUS FLOR Y FOLLAJES, SRL	11,350.00
00079769	INDUSTRIAS BANILEJAS, SAS.	22,799.57
00079770	GLADYS VIRGINIA DIAZ	44,388.41
00079760	AMALIA MERCEDES LOPEZ ARIAS	18,290.00
00079746	IMPRESOS VP, SRL.	11,564.00
00079745	FERRETERIA AMERICANA, SAS.	20,974.97
00080818	ANFITRIONES, S.A.-	33,659.50
00080827	CENTRO CUESTA NACIONAL, SAS.	1,747.49
00080828	CENTRO CUESTA NACIONAL, SAS.	1,923.57
00080817	EL CATADOR	18,999.89
00081370	DISTRIBUIDORA UNIVERSAL, S.A.-	71,622.40
00081371	E&F SUPPLY SERVICES	17,700.00
00081365	ANFITRIONES, S.A.-	6,785.00
00081367	ANFITRIONES, S.A.-	13,422.50
00081361	AMALIA MERCEDES LOPEZ ARIAS	29,706.49
00082566	ARTE D CAROLINA	63,130.00
00082562	D BUFFET M&J, SRL	5,793.80
00083217	CENTRO CUESTA NACIONAL, SAS.	1,174.39
00083213	CENTRO CUESTA NACIONAL, SAS.	1,578.30
00083228	CENTRO CUESTA NACIONAL, SAS.	2,819.40
00084546	D LICIANTHUS FLOR Y FOLLAJES, SRL	3,100.00
00084547	D LICIANTHUS FLOR Y FOLLAJES, SRL	12,000.00
00084551	ASTER, S. A.	51,700.00
00084541	CENTRO CUESTA NACIONAL, SAS.	1,966.33
00084553	CENTRO CUESTA NACIONAL, SAS.	5,300.01
00084536	ST. SERVICIOS LABORALES DE MANT. Y LIMP.	86,488.99
00084540	OFFITEK	64,991.52
00084549	PASTELERIA DEL JARDIN, C. X.A.	1,950.00
00079136	ANTHURIANA DOMINICANA, SRL	2,223.01

00079140	ANTHURIANA DOMINICANA, SRL	6,641.00
00079117	INDUSTRIAS BANILEJAS, SAS.	22,799.57
00079135	D BUFFET M&J, SRL	15,340.00
00079789	E&F SUPPLY SERVICES	14,750.00
00079801	OMEGA TECH S. A.	2,399.98
00079791	OMEGA TECH S. A.	88,700.00
00079804	OMEGA TECH S. A.	10,710.00
00079788	CENTRO CUESTA NACIONAL, SAS.	2,734.92
00079800	HOTEL BARCELO LINA	82,434.00
00080838	TRANS-DIESEL DEL CARIBE, S.A.	48,400.00
00080831	AUDIO-3, EIRL	23,600.00
00080845	ANTHURIANA DOMINICANA, SRL	1,994.00
00081380	AUDIO-3, EIRL	41,300.00
00081398	TRANS-DIESEL DEL CARIBE, S.A.	14,160.00
00081384	FERRETERIA AMERICANA, SAS.	25,169.97
00081377	IMPRESA LA UNION, SRL	24,249.00
00081374	BONDELIC, SRL	1,920.00
00081383	DBC DOMINICAN BUSINESS CREATIVE,EIRL	58,410.00
00081386	EDITORIAL PEREZ, S.R.L.	95,049.00
00081387	D BUFFET M&J, SRL	20,060.00
00081381	IMPRESOS VP, SRL.	11,540.40
00082612	D LICIANTHUS FLOR Y FOLLAJES, SRL	8,250.00
00082588	AUTO TECNICA BRASIL, SRL	18,732.50
00082587	AUTO MECANICA GOMEZ	27,730.00
00082593	INTERCONEXIONES & SISTEMAS	52,569.00
00082596	INTERCONEXIONES & SISTEMAS	93,220.00
00082610	MUEBLES OMAR	30,816.12
00082578	WEST, S.A.	5,664.00
00082611	B&H, MOBILIARIO, SRL	15,694.00
00082584	GLADYS VIRGINIA DIAZ	52,938.05
00082590	EDITORIAL CM, SRL	82,600.00
00082600	CENTRO CUESTA NACIONAL, SAS.	3,772.06
00082586	CENTRO AUTOMOTRIZ JAQUEZ, SRL	2,862.51
00082583	GLADYS VIRGINIA DIAZ	22,941.17
00082585	DHL DOMINICANA, S.A.	2,102.35
00083847	ANTHONY 'S	92,006.53
00083845	DECORACIONES D & M, SRL.	23,600.00
00083848	D BUFFET M&J, SRL	6,785.00
00084559	ANTHONY 'S	31,559.10
00084593	DANILO MUSIC, S.R.L.	9,575.70
00084564	EXPRESS TRAILER SERVICE, ETS, SRL	25,960.00
00084561	REPTCOM, SRL	28,685.80
00084578	TECNO REDES, SRL	8,492.06

00084580	CENTRO CUESTA NACIONAL, SAS.	3,729.16
00084581	GLADYS VIRGINIA DIAZ	33,488.05
00079172	D BUFFET M&J, SRL	16,667.50
00079157	CENTRO CUESTA NACIONAL, SAS.	10,425.01
00079158	CENTRO CUESTA NACIONAL, SAS.	4,979.71
00079823	DONCELLA, SRL.	3,068.00
00079820	CENTRO CUESTA NACIONAL, SAS.	3,004.00
00079828	CENTRO CUESTA NACIONAL, SAS.	9,655.98
00079830	PUNTO VISUAL, SRL	40,577.84
00079829	HOTEL BARCELO LINA	12,731.84
00079831	DECORACIONES D & M, SRL.	19,234.00
00080301	CENTRO CUESTA NACIONAL, SAS.	3,225.17
00080304	CENTRO CUESTA NACIONAL, SAS.	1,896.05
00080861	FR GROUP, SRL	52,602.04
00080847	PAPELERIA CCC	3,507.01
00080877	ISIS ELVIRA RIVERA ESTEPHEN	11,505.00
00080876	ISIS ELVIRA RIVERA ESTEPHEN	31,919.00
00080873	D BUFFET M&J, SRL	2,832.00
00080869	CENTRO CUESTA NACIONAL, SAS.	4,642.05
00080860	CENTRO CUESTA NACIONAL, SAS.	7,410.00
00080848	AUTO AIRE RED, SRL.-	16,815.00
00081929	EASY DOMINICANA AUTO ADORNOS EIRL	40,238.00
00081926	HYLSA	45,702.06
00082621	EDITORIA BAVARO,SRL	40,780.80
00082619	CARTONE TARJETERIA	71,124.88
00083854	DELTA COMERCIAL, S.A.	3,917.27
00083856	DELTA COMERCIAL, S.A.	10,107.30
00083881	FLORISTERIA ZUNIFLOR	2,596.00
00083867	INVERSIONES CORIANDER, SRL	65,850.00
00083857	CASTING SCORPION, SRL	7,522.50
00083852	ANFITRIONES, S.A.-	18,290.00
00083858	AUTO MECANICA GOMEZ	10,053.60
00083855	SERVICA, S.R.L.	5,346.82
00083861	SERVICA, S.R.L.	23,989.92
00084624	AUTO MECANICA GOMEZ	20,461.20
00084625	AUTO TECNICA BRASIL, SRL	18,998.00
00084630	DBC DOMINICAN BUSINESS CREATIVE,EIRL	10,030.00
00084629	CENTRO CUESTA NACIONAL, SAS.	1,760.10
00084636	ANFITRIONES, S.A.-	6,195.00
00084623	AUTOCAMIONES, S. A.	4,604.01
00084638	ANTHURIANA DOMINICANA, SRL	4,369.00
00084626	FUMIGADORA NUEVO AMBIENTE, E.I.R.L.	23,600.00
00079179	CUEVAS ARAUJO. ING. ELECTROMECC.CAIEMCA	934.56

00079204	ANTHURIANA DOMINICANA, SRL	1,709.01
00079200	CENTRO CUESTA NACIONAL, SAS.	4,433.66
00079203	REFRIMATELCO, SA.	7,999.99
00079174	GLADYS VIRGINIA DIAZ	32,125.50
00079175	NEKXOSBRI, SRL	22,223.33
00079184	CAPSA EXTERMINADORA SRL.	7,215.68
00079208	AIR COMPUTER GROUP, SRL	10,263.62
00079182	EDITORIAL PEREZ, S.R.L.	46,226.50
00079202	MATERIALES INDUSTRIALES, S.A. (MATISA)	28,320.00
00079180	FR GROUP, SRL	50,740.00
00080310	AUTO SERVICIO JAPONES, SRL	35,606.50
00080323	OMEGA TECH S. A.	2,300.00
00080311	CUEVAS ARAUJO. ING. ELECTROMECC.AIEMCA	934.56
00080312	FR GROUP, SRL	50,740.00
00080321	MACROS CONSULTING, SRL	92,075.40
00080309	AUTO TECNICA BRASIL, SRL	13,983.00
00080314	CARTONE TARJETERIA	12,254.01
00080889	GLADYS VIRGINIA DIAZ	73,702.80
00080887	ANFITRIONES, S.A.-	12,626.00
00080900	ANFITRIONES, S.A.-	4,248.00
00080899	D LICIANTHUS FLOR Y FOLLAJES, SRL	9,650.00
00080890	GLADYS VIRGINIA DIAZ	40,462.20
00080892	GLADYS VIRGINIA DIAZ	40,340.06
00081964	VIAMAR, S.A.	4,240.97
00081960	GRABO ESTILO, C.X.A.-	2,596.00
00081961	AUTOCAMIONES, S. A.	16,503.70
00081968	ANFITRIONES, S.A.-	27,199.00
00082651	AUTO SERVICIO JAPONES, SRL	10,968.10
00082649	GLADYS VIRGINIA DIAZ	51,374.25
00082654	CENTRO AUTOMOTRIZ JAQUEZ, SRL	12,294.77
00082650	TOMAS GOMEZ CHECO, C. POR A.-	4,000.00
00082652	AUTO TECNICA BRASIL, SRL	73,897.50
00082653	AUTO MECANICA GOMEZ	32,355.60
00083268	MINISTERIO DE CULTURA	60,000.00
00083239	PUNTO MAC, SRL	54,299.03
00083249	D BUFFET M&J, SRL	5,605.00
00083243	GLADYS VIRGINIA DIAZ	52,258.90
00083894	CENTRO CUESTA NACIONAL, SAS.	1,949.49
00083901	HOTEL BARCELO LINA	80,559.31
00083902	CENTRO CUESTA NACIONAL, SAS.	3,602.19
00078602	IMPROFICINAS, S.A.	55,999.99
00080342	DISTRIBUIDORA UNIVERSAL, S.A.-	38,320.51
00080354	CENTRO CUESTA NACIONAL, SAS.	2,371.40

00080356	CENTRO CUESTA NACIONAL, SAS.	1,194.22
00080922	CUEVAS ARAUJO. ING. ELECTROMECCAIEMCA	934.56
00080923	CUEVAS ARAUJO. ING. ELECTROMECCAIEMCA	934.56
00080919	COMPU-OFFICE DOMINICANA, SRL	2,996.26
00080936	CENTRO AUTOMOTRIZ JAQUEZ, SRL	5,468.75
00080933	GLODINET, S.R.L.	4,130.00
00080932	DHL DOMINICANA, S.A.	2,178.11
00080927	GLOBAL OFFICE JL,SRL	6,054.70
00080937	NEKXOSBRI, SRL	10,315.74
00080928	OD DOMINICANA CORP.	65,368.55
00080918	MAXIMO MORLA BRITO	19,942.00
00080926	PAPELERIA CCC	21,209.95
00081417	DECORACIONES D & M, SRL.	93,515.00
00081409	FERRETERIA AMERICANA, SAS.	11,990.00
00081414	CENTRO CUESTA NACIONAL, SAS.	1,939.75
00081410	SUMAR ELECTRIC, S.R.L.	63,321.75
00081416	D BUFFET M&J, SRL	5,487.00
00082001	PASTELERIA DEL JARDIN, C. X.A.	4,320.00
00081999	PASTELERIA DEL JARDIN, C. X.A.	4,649.99
00081998	CAMILO THEN AUDIOVISUAL, SRL	14,160.00
00081992	VIAMAR, S.A.	4,240.97
00082002	D LICIANTHUS FLOR Y FOLLAJES, SRL	10,300.00
00083288	DHL DOMINICANA, S.A.	2,092.98
00083295	DE REYES GOURMET PASTELES DOMINICANOS	21,712.00
00083906	CENTRO CUESTA NACIONAL, SAS.	1,860.87
00083913	D BUFFET M&J, SRL	30,975.00
00083911	D LICIANTHUS FLOR Y FOLLAJES, SRL	3,000.00
00083910	D LICIANTHUS FLOR Y FOLLAJES, SRL	3,000.00
00083917	D LICIANTHUS FLOR Y FOLLAJES, SRL	6,710.00
00078634	INDUSTRIAS BANILEJAS, SAS.	22,799.57
00079836	CAPSA EXTERMINADORA SRL.	7,215.68
00079875	GLODINET, S.R.L.	55,932.00
00079852	AUTO TECNICA BRASIL, SRL	47,801.80
00079860	MERCON, SRL	32,745.00
00079862	ISIS ELVIRA RIVERA ESTEPHEN	54,781.50
00079844	NEKXOSBRI, SRL	7,245.55
00079835	NEKXOSBRI, SRL	22,223.33
00079858	D BUFFET M&J, SRL	4,684.60
00079843	FR GROUP, SRL	50,740.00
00079838	CUEVAS ARAUJO. ING. ELECTROMECCAIEMCA	934.56
00079851	MAXIMO MORLA BRITO	36,155.20
00079868	ENERGIA TECNOLOGIA Y SOLUCIONES, S.RL	23,600.00
00080374	JULIO COLON & ASOC. SRL.	16,579.00

00080371	SERVICA, S.R.L.	31,998.14
00080392	5 DIAS,EIRL	26,668.00
00080367	AIR COMPUTER GROUP, SRL	12,036.00
00080372	EASY DOMINICANA AUTO ADORNOS EIRL	8,968.00
00080373	CENTRO CUESTA NACIONAL, SAS.	3,735.18
00080391	FLORISTERIA ZUNIFLOR	10,738.00
00081421	HOTEL BARCELO LINA	76,644.60
00081436	MAXIMO MORLA BRITO	28,119.40
00081438	ERIN YANICE TARAZONA GARCIA	19,706.00
00081422	BONDELIC, SRL	3,150.00
00081439	PARACOMSA, SRL.	63,140.62
00081437	MAXIMO MORLA BRITO	45,949.20
00082048	D BUFFET M&J, SRL	52,303.50
00082051	CENTRO CUESTA NACIONAL, SAS.	4,680.49
00082042	DHL DOMINICANA, S.A.	2,215.89
00082041	ANTHURIANA DOMINICANA, SRL	1,764.00
00083309	PERSEUS COMERCIAL,SRL	15,400.00
00083326	ILC OFFICE SUPPLIES, S.R.L.	18,006.80
00083310	PERSEUS COMERCIAL,SRL	12,600.00
00083330	D LICIANTHUS FLOR Y FOLLAJES, SRL	5,052.00
00083331	CENTRO CUESTA NACIONAL, SAS.	2,594.95
00083334	E&F SUPPLY SERVICES	35,400.00
00083324	OFFITEK	5,451.60
00083320	D LICIANTHUS FLOR Y FOLLAJES, SRL	2,300.00
00083306	GRABO ESTILO, C.X.A.-	59,000.00
00083319	D LICIANTHUS FLOR Y FOLLAJES, SRL	2,100.00
00083318	D LICIANTHUS FLOR Y FOLLAJES, SRL	3,000.00
00083325	D LICIANTHUS FLOR Y FOLLAJES, SRL	5,508.00
00083952	OD DOMINICANA CORP.	8,401.60
00083951	AUDIO-3, EIRL	67,260.00
00083936	AUTOCAMIONES, S. A.	8,352.03
00083940	CJA COMERCIAL,SRL	96,760.00
00083949	D BUFFET M&J, SRL	31,034.00
00083945	CENTRO CUESTA NACIONAL, SAS.	2,471.05
00083928	CENTRO CUESTA NACIONAL, SAS.	1,339.03
00083935	HOTEL BARCELO LINA	61,025.52
00083950	VIALX SOUND ENTERT. TECHNOLOGIES, SRL	73,750.00
00084642	B&H, MOBILIARIO, SRL	51,969.09
00084681	CENTRO CUESTA NACIONAL, SAS.	1,899.06
00084639	SERTELSA	96,760.00
00084678	INDUSTRIAS SAN MIGUEL DEL CARIBE, SA	49,000.00
00084680	BONDELIC, SRL	6,725.08
00084641	E&F SUPPLY SERVICES	5,900.00

00084645	UTI HOTEL, V&H, S.R.L.	10,974.00
00084683	CENTRO CUESTA NACIONAL, SAS.	4,167.80
00084640	E&F SUPPLY SERVICES	6,372.00
00084643	CARRUJO EMPRESARIAL, SRL	62,966.72
00084659	CORPORACION COPYCORP RD, S.A.	7,359.51
00084675	FERRETERIA AMERICANA, SAS.	17,874.05
00078666	ANFITRIONES, S.A.-	2,832.00
00078640	SERTELSA	96,760.00
00078658	D BUFFET M&J, SRL	49,194.20
00079229	OFINOVA, S.R.L.	64,310.35
00079220	UTI HOTEL, V&H, S.R.L.	10,566.90
00079217	OFINOVA, S.R.L.	48,656.31
00079228	CENTRO CUESTA NACIONAL, SAS.	2,616.99
00079212	B&H, MOBILIARIO, SRL	49,144.64
00079213	GLADYS VIRGINIA DIAZ	15,175.98
00079898	FERRETERIA AMERICANA, SAS.	38,607.04
00079879	TALLERES BODY, SRL	41,300.00
00079897	FERRETERIA AMERICANA, SAS.	37,678.46
00079889	LEON G.	45,500.80
00079899	SUMAR ELECTRIC, S.R.L.	18,195.60
00079901	EASY DOMINICANA AUTO ADORNOS EIRL	21,358.00
00079892	H & H SOLUTIONS, SRL	1,780.37
00079896	LOGOMARCA, S. A.	14,868.00
00079900	SMART 4-D, SRL.	14,278.00
00079895	PUNTO MAC, SRL	58,982.42
00080416	EDITORIA LISTIN DIARIO, S.A.	25,488.00
00080402	D LICIANTHUS FLOR Y FOLLAJES, SRL	5,690.00
00080423	CORPORACION COPYCORP RD, S.A.	81,065.34
00080414	GRUPO DIARIO LIBRE, SA.	33,955.68
00080411	MOFIBEL,S.R.L.	62,481.00
00080400	GLADYS VIRGINIA DIAZ	45,859.28
00080404	SERVICIOS DE MANT. GUERRERO, S.A.	10,502.00
00081460	CENTRO CUESTA NACIONAL, SAS.	2,839.76
00081462	B&H, MOBILIARIO, SRL	4,248.00
00081466	AUDIO-3, EIRL	20,001.00
00081465	ASTER, S. A.	4,284.00
00082052	PASTELERIA DEL JARDIN, C. X.A.	3,240.00
00082058	SOLUDIVER SOLUCIONES DIVERSAS SRL	76,287.00
00082057	CORPORACION COPYCORP RD, S.A.	85,904.00
00082059	OFFITEK	63,771.99
00082666	VIAMAR, S.A.	5,868.79
00083348	D BUFFET M&J, SRL	7,316.00
00083343	AUTO MECANICA GOMEZ	15,245.60

00083342	SANTO DOMINGO MOTORS, COMPANY, S.A.	15,902.00
00083357	WEST, S.A.	12,508.00
00084711	FLORISTERIA ZUNIFLOR	7,670.00
00084710	D LICIANTHUS FLOR Y FOLLAJES, SRL	5,000.00
00084713	BONDELIC, SRL	5,287.50
00084704	SUMINISTROS EXPRESO HOTELERO, SRL.	7,062.30
00084714	CENTRO CUESTA NACIONAL, SAS.	6,668.64
00079252	DISTRIBUIDORA UNIVERSAL, S.A.-	3,571.86
00079251	DISTRIBUIDORA UNIVERSAL, S.A.-	6,003.72
00079249	DECORACIONES D & M, SRL.	10,797.00
00079247	MUEBLES OMAR	12,708.01
00079237	MATERIALES INDUSTRIALES, S.A. (MATISA)	11,844.06
00079927	CENTRO CUESTA NACIONAL, SAS.	4,078.90
00079908	EDITORIA CIPRIANO, SRL	95,745.20
00080948	FERRETERIA AMERICANA, SAS.	15,975.25
00080961	CORPORACION COPYCORP RD, S.A.	54,280.00
00081489	AUTO SERVICIO JAPONES, SRL	22,172.20
00081467	UTI HOTEL, V&H, S.R.L.	6,490.00
00081469	JAVIER CURY, SRL.	5,288.00
00081486	INMEIND, SRL	57,094.77
00081487	OPERADORA ENERGETICA DOMINICANA, SRL.	24,289.16
00083396	FR GROUP, SRL	46,020.00
00083395	CENTRO CUESTA NACIONAL, SAS.	5,775.00
00083372	GLODINET, S.R.L.	8,024.00
00083373	GLODINET, S.R.L.	1,652.00
00083379	GLODINET, S.R.L.	10,384.00
00083371	OMEGA TECH S. A.	4,135.99
00083375	OMEGA TECH S. A.	5,150.00
00083398	AGROINDUSTRIAL FERRETERA, SRL.	13,927.40
00083399	MATERIALES INDUSTRIALES, S.A. (MATISA)	50,633.63
00083397	FUMIGADORA NUEVO AMBIENTE, E.I.R.L.	23,600.00
00084724	LOGOMARCA, S. A.	22,648.92
00084749	D BUFFET M&J, SRL	17,422.70
00084746	ANTHURIANA DOMINICANA, SRL	4,203.00
00084725	MIRIAN ALT MERCEDES LOPEZ JORGE	18,880.00
00084723	PUBLI MASTER, EIRL.	11,210.00
00084744	CENTRO CUESTA NACIONAL, SAS.	3,871.86
00084733	FR GROUP, SRL	46,020.00
00084727	JAAR CAMILO ARQUITECTOS, SRL	96,800.00
00084730	LEON G.	18,172.00
00084731	HAMILTON JONES INST. DE EDUC. CONT.	59,408.00
00084748	CENTRO CUESTA NACIONAL, SAS.	3,794.93
00084729	HAMILTON JONES INST. DE EDUC. CONT.	39,900.00

00084734	WEST, S.A.	46,763.40
00084732	EXTRATEGIC CONSULTING EXC, SRL	45,000.00
00084728	MANAGEMENT CONSULTING GROUP, S.R.L.	59,000.00
00084750	ANTHURIANA DOMINICANA, SRL	2,501.00
00079279	CENTRO CUESTA NACIONAL, SAS.	2,890.00
00079280	CENTRO CUESTA NACIONAL, SAS.	1,737.31
00079282	AUTOCAMIONES, S. A.	9,671.73
00079283	ARTI OFIC, SRL	11,365.05
00079276	CENTRO CUESTA NACIONAL, SAS.	4,619.99
00079270	KENZUET EXPRESS, SRL	40,681.68
00079945	AUTOCAMIONES, S. A.	5,937.67
00079947	IMPRESOS VP, SRL.	2,714.00
00079942	SANTO DOMINGO MOTORS, COMPANY, S.A.	5,503.00
00080968	INDUSTRIAS BANILEJAS, SAS.	22,799.57
00080973	ISIS ELVIRA RIVERA ESTEPHEN	11,682.00
00080977	MOFIBEL,S.R.L.	3,270.96
00080971	CENTRO CUESTA NACIONAL, SAS.	3,636.66
00080976	FUMIGADORA NUEVO AMBIENTE, E.I.R.L.	23,600.00
00081511	CORPORACION COPYCORP RD, S.A.	39,530.00
00081507	ANTHURIANA DOMINICANA, SRL	16,323.00
00081505	IDENTIFICACIONES CORPORATIVAS, SRL	42,480.00
00081506	GLODINET, S.R.L.	8,850.00
00081509	D'JR ELECTRONICA, S.R.L.	24,190.00
00081498	GRABO ESTILO, C.X.A.-	48,852.00
00082693	CENTRO CUESTA NACIONAL, SAS.	1,817.40
00082698	D BUFFET M&J, SRL	8,260.01
00082676	GRUPO INSTITUCIONAL DEL CARIBE, S.A.-	48,420.17
00083976	CENTRO CUESTA NACIONAL, SAS.	2,013.83
00083964	GLADYS VIRGINIA DIAZ	23,045.40
00083983	GLADYS VIRGINIA DIAZ	57,815.28
00083961	IMPRESA LA UNION, SRL	15,930.00
00083965	IMPRESOS VP, SRL.	6,195.00
00083987	CENTRO CUESTA NACIONAL, SAS.	2,661.77
00083985	D LICIANTHUS FLOR Y FOLLAJES, SRL	3,530.00
00083982	CENTRO CUESTA NACIONAL, SAS.	2,834.97
00083988	CENTRO CUESTA NACIONAL, SAS.	2,710.14
00083963	INTERDECO	12,391.21
00084787	D BUFFET M&J, SRL	12,980.00
00084786	D BUFFET M&J, SRL	5,020.90
00084788	CENTRO CUESTA NACIONAL, SAS.	3,406.35
00084789	CENTRO CUESTA NACIONAL, SAS.	2,143.08
00084778	CENTRO CUESTA NACIONAL, SAS.	3,962.60
00084771	INVERPLATA, S.A.	57,753.60

00084782	D BUFFET M&J, SRL	1,799.50
00084781	D BUFFET M&J, SRL	34,981.10
00078693	CENTRO CUESTA NACIONAL, SAS.	10,184.69
00078695	D LICIANTHUS FLOR Y FOLLAJES, SRL	4,300.00
00078683	CASTING SCORPION, SRL	94,400.00
00078687	SANTO DOMINGO MOTORS, COMPANY, S.A.	6,159.60
00078679	SANTO DOMINGO MOTORS, COMPANY, S.A.	29,608.35
00078763	CENTRO CUESTA NACIONAL, SAS.	44,900.06
00078694	CENTRO CUESTA NACIONAL, SAS.	3,781.46
00079312	D BUFFET M&J, SRL	38,025.50
00079296	CENTRO CUESTA NACIONAL, SAS.	25,000.00
00079964	LEON G.	59,566.40
00079966	GLADYS VIRGINIA DIAZ	18,624.29
00079968	CENTRO CUESTA NACIONAL, SAS.	3,000.00
00080454	ASTER, S. A.	12,700.00
00080444	J & O ALERTA, SRL.	53,100.00
00080448	SUPLITODO TINTOR, SRL	11,564.00
00080457	PAPA TONER, SRL	7,877.24
00080466	PAPA TONER, SRL	16,275.86
00080465	COMPU-OFFICE DOMINICANA, SRL	19,448.80
00080456	SOLUDIVER SOLUCIONES DIVERSAS SRL	80,948.00
00080434	GR GROUP SERVICE, SRL	5,900.00
00080433	SANTO DOMINGO MOTORS, COMPANY, S.A.	10,410.00
00080449	PRODUCTIVE BUSINESS SOLUTIONS	14,632.00
00080460	PRODUCTIVE BUSINESS SOLUTIONS	74,074.50
00080432	FUMIGADORA NUEVO AMBIENTE, E.I.R.L.	23,600.00
00080463	ILC OFFICE SUPPLIES, S.R.L.	62,451.96
00080446	F&G OFFICE SOLUTION, SRL	22,656.00
00080461	OD DOMINICANA CORP.	64,418.19
00080458	CENTRO CUESTA NACIONAL, SAS.	3,799.75
00080443	CECOMSA	4,756.05
00080438	INDUSTRIAS BANILEJAS, SAS.	22,799.57
00080462	MOFIBEL,S.R.L.	33,199.54
00080464	OFFITEK	66,489.14
00080439	ANFITRIONES, S.A.-	2,212.50
00081007	CENTRO CUESTA NACIONAL, SAS.	1,834.64
00080993	REFRIMATELCO, SA.	18,555.50
00081005	CENTRO CUESTA NACIONAL, SAS.	3,995.13
00081011	D LICIANTHUS FLOR Y FOLLAJES, SRL	5,750.00
00080992	LA INNOVACION, SRL.	75,150.00
00082103	FERRETERIA AMERICANA, SAS.	18,426.05
00082107	ANFITRIONES, S.A.-	1,416.00
00082101	FUMIGADORA NUEVO AMBIENTE, E.I.R.L.	23,600.00

00082104	INSTITUTO DOMINICANO PARA LA CALIDAD	5,000.00
00082105	EXCELENCIA OPERACIONAL EEL, SRL	96,900.00
00082696	DELTA COMERCIAL, S.A.	9,253.08
00082695	VIAMAR, S.A.	5,779.32
00082704	EDITORIA HOY, SAS	93,456.00
00082719	E&F SUPPLY SERVICES	11,800.00
00082707	EDITORIA LISTIN DIARIO, S.A.	50,211.36
00082714	ASTER, S. A.	32,195.44
00084010	FUMIGADORA NUEVO AMBIENTE, E.I.R.L.	23,600.00
00084021	D LICIANTHUS FLOR Y FOLLAJES, SRL	9,040.00
00084004	D BUFFET M&J, SRL	2,360.01
00084013	FR GROUP, SRL	46,020.00
00084833	ASTER, S. A.	5,598.00
00084814	COMPU-OFFICE DOMINICANA, SRL	12,475.34
00084828	SUPLITODO TINTOR, SRL	88,500.00
00084834	BONDELIC, SRL	1,650.01
00084809	OFFITEK	49,959.28
00084817	MOFIBEL,S.R.L.	6,648.12
00084818	MOFIBEL,S.R.L.	849.60
00084820	ILC OFFICE SUPPLIES, S.R.L.	17,535.98
00084821	ILC OFFICE SUPPLIES, S.R.L.	13,210.10
00084800	IMPRESORA KELVIS, S.R.L.	69,856.00
00084795	PASTELERIA DEL JARDIN, C. X.A.	1,950.00
00084835	CENTRO CUESTA NACIONAL, SAS.	514.89
00084806	BEST SUPPLY, SRL.	20,605.09
00084807	BEST SUPPLY, SRL.	8,165.60
00084823	INVERSIONES TEJADA VALERA INTEVAL, SRL	34,544.50
00078703	AUDIO-3, EIRL	47,200.00
00078702	CONFECCIONES LA GARZA, SRL.	35,400.00
00078701	CENTRO CUESTA NACIONAL, SAS.	4,677.44
00078698	CENTRO AUTOMOTRIZ JAQUEZ, SRL	46,651.06
00079347	CORPORACION COPYCORP RD, S.A.	14,837.24
00079314	AUTO SERVICIO JAPONES, SRL	14,897.50
00079344	AUTO MECANICA GOMEZ	50,445.00
00079348	CENTRO CUESTA NACIONAL, SAS.	3,318.99
00079351	IMPRESORA KELVIS, S.R.L.	3,540.00
00079334	PERSEUS COMERCIAL,SRL	9,452.98
00079349	ELECTROMECANICA GARCIA, S.R.L.	30,355.50
00079346	OMEGA TECH S. A.	69,584.01
00079350	IMPRESA LA UNION, SRL	6,018.00
00079345	GR GROUP SERVICE, SRL	16,992.00
00079340	TECNAS, EIRL	9,912.00
00079318	NEKXOSBRI, SRL	57,249.36

00079320	DECORACIONES D & M, SRL.	94,400.00
00080491	ASTER, S. A.	89,600.32
00080472	LA INNOVACION, SRL.	44,974.99
00080490	ANTHURIANA DOMINICANA, SRL	2,692.00
00080476	ANTHONY 'S	8,262.36
00081035	CENTRO CUESTA NACIONAL, SAS.	959.85
00081029	EDITORIA EL CARIBE, SA	3,100.00
00081041	SAES, SRL	7,267.50
00081043	H & H SOLUTIONS, SRL	4,102.15
00081033	CENTRO AUTOMOTRIZ JAQUEZ, SRL	12,424.66
00081036	ASTER, S. A.	63,740.54
00082140	CENTRO CUESTA NACIONAL, SAS.	3,606.10
00082151	CENTRO CUESTA NACIONAL, SAS.	4,210.28
00082136	DIRECA	29,559.00
00082158	PASTELERIA DEL JARDIN, C. X.A.	5,165.00
00082155	DE REYES GOURMET PASTELES DOMINICANOS	24,780.00
00082142	D BUFFET M&J, SRL	4,130.00
00082137	ISIS ELVIRA RIVERA ESTEPHEN	19,824.00
00082152	CENTRO CUESTA NACIONAL, SAS.	2,328.59
00082764	FUMIGADORA NUEVO AMBIENTE, E.I.R.L.	23,600.00
00082744	CONFEDERACION PATRONAL DE LA REP. DOM.	47,200.00
00082762	D BUFFET M&J, SRL	7,080.00
00082752	ANFITRIONES, S.A.-	19,824.00
00082763	CENTRO AUTOMOTRIZ JAQUEZ, SRL	3,256.80
00082736	UTI HOTEL, V&H, S.R.L.	21,358.00
00083424	D LICIANTHUS FLOR Y FOLLAJES, SRL	1,400.00
00083432	CENTRO AUTOMOTRIZ JAQUEZ, SRL	56,572.03
00083415	VIAMAR, S.A.	5,967.24
00083429	D LICIANTHUS FLOR Y FOLLAJES, SRL	1,239.00
00083416	CARTONE TARJETERIA	9,809.93
00083434	D LICIANTHUS FLOR Y FOLLAJES, SRL	3,500.00
00084049	EDITORIA EL CARIBE, SA	90,877.46
00084050	EDITORIA LISTIN DIARIO, S.A.	56,487.78
00084039	LOGOMARCA, S. A.	918.04
00084053	GLADYS VIRGINIA DIAZ	3,823.20
00084025	SANTO DOMINGO MOTORS, COMPANY, S.A.	7,178.00
00084026	SANTO DOMINGO MOTORS, COMPANY, S.A.	7,178.00
00084019	PUBLIPLAS, S.A.	56,126.70
00084023	EDITORIA DE REVISTAS, S.A.-	17,702.60
00084027	IDENTIFICACIONES CORPORATIVAS, SRL	7,080.00
00084022	EDITORIAL PEREZ, S.R.L.	18,880.00
00084032	LISSETTE SELMAN Y ASOCIADOS, SRL.	82,600.00
00084037	AUTOCAMIONES, S. A.	13,015.29

00084837	FERRETERIA AMERICANA, SAS.	12,499.98
00084836	GLADYS VIRGINIA DIAZ	55,383.30
00080520	AUTO SERVICIO JAPONES, SRL	55,578.00
00080518	OMEGA TECH S. A.	64,354.00
00080514	E&F SUPPLY SERVICES	14,750.00
00080493	INMEIND, SRL	30,543.12
00081051	FR GROUP, SRL	33,540.32
00081057	DBC DOMINICAN BUSINESS CREATIVE,EIRL	94,784.01
00081052	FERRETERIA POPULAR, S. R. L.	41,503.75
00081053	FERRETERIA POPULAR, S. R. L.	28,907.89
00081046	IMPRESOS VP, SRL.	39,648.00
00081058	IMPRESOS VP, SRL.	30,326.00
00081526	D BUFFET M&J, SRL	6,842.82
00081535	DHL DOMINICANA, S.A.	6,229.98
00081534	CENTRO CUESTA NACIONAL, SAS.	2,598.60
00082204	D LICIANTHUS FLOR Y FOLLAJES, SRL	5,500.00
00082205	D LICIANTHUS FLOR Y FOLLAJES, SRL	2,000.00
00082185	SANTO DOMINGO MOTORS, COMPANY, S.A.	6,160.00
00082198	DISTRIBUIDORA UNIVERSAL, S.A.-	4,071.00
00082194	DISTRIBUIDORA UNIVERSAL, S.A.-	29,046.19
00082190	AUTOCAMIONES, S. A.	10,691.32
00082188	CENTRO CUESTA NACIONAL, SAS.	2,102.91
00082182	CENTRO CUESTA NACIONAL, SAS.	5,923.20
00082200	COPIADORAS EL MUNDO, SRL	1,180.00
00082195	ASTER, S. A.	67,700.86
00082178	CENTRO CUESTA NACIONAL, SAS.	2,278.65
00082192	CENTRO CUESTA NACIONAL, SAS.	2,377.14
00083454	CENTRO CUESTA NACIONAL, SAS.	2,924.51
00083449	SERTELSA	96,760.00
00083444	GRABO ESTILO, C.X.A.-	5,192.00
00083453	ASTER, S. A.	43,700.00
00084088	D BUFFET M&J, SRL	6,796.80
00084084	ASTER, S. A.	48,700.00
00084086	GLADYS VIRGINIA DIAZ	24,296.44
00084081	CENTRO CUESTA NACIONAL, SAS.	5,106.18
00079987	KENZUET EXPRESS, SRL	18,127.16
00079984	ACH CONTRATISTAS ELECTROM., S.A.	10,030.00
00080546	AGROINDUSTRIAL FERRETERA, SRL.	16,754.82
00080544	MATERIALES INDUSTRIALES, S.A. (MATISA)	12,186.73
00080529	CENTRO CUESTA NACIONAL, SAS.	5,595.64
00080545	FERRETERIA AMERICANA, SAS.	12,513.78
00081555	CENTRO CUESTA NACIONAL, SAS.	10,579.90
00082231	LISTIN DIARIO	57,115.42

00082224	PASTELERIA DEL JARDIN, C. X.A.	2,435.00
00082225	CENTRO CUESTA NACIONAL, SAS.	1,611.70
00083462	INTERDECO	37,661.05
00083487	PAPELERIA CCC	770.98
00083460	IMPRESOS VP, SRL.	6,018.00
00083483	HIRSOVA, S. A.	1,843.75
00083485	D LICIANTHUS FLOR Y FOLLAJES, SRL	4,000.00
00083486	D LICIANTHUS FLOR Y FOLLAJES, SRL	14,500.00
00083479	AUDIO-3, EIRL	70,800.00
00083484	D BUFFET M&J, SRL	2,950.00
00083470	CENTRO CUESTA NACIONAL, SAS.	5,358.51
00083464	VIAMAR, S.A.	6,232.74
00083472	ANFITRIONES, S.A.-	1,770.00
00083467	CECOMSA	10,718.62
00084883	CENTRO CUESTA NACIONAL, SAS.	19,950.02
00084870	SUPREMA QUALITAS, SRL	95,000.00
00084867	AUTOCAMIONES, S. A.	7,537.03
00084866	CENTRO AUTOMOTRIZ JAQUEZ, SRL	39,963.98
00084878	ANTHURIANA DOMINICANA, SRL	4,877.00
00084873	SANTO DOMINGO MOTORS, COMPANY, S.A.	3,659.99
00084874	GLADYS VIRGINIA DIAZ	20,876.80
00084871	DTMV DOMINICANA,	18,691.91
00084869	TODO PC, SRL	45,000.00
00084868	NEKXOSBRI, SRL	27,582.51
00084884	D BUFFET M&J, SRL	5,003.20
00084876	ANTHURIANA DOMINICANA, SRL	2,381.00
00078732	AUTOCAMIONES, S. A.	6,306.24
00078760	GLADYS VIRGINIA DIAZ	29,364.30
00078759	CENTRO CUESTA NACIONAL, SAS.	1,939.20
00078764	CENTRO CUESTA NACIONAL, SAS.	34,077.60
00078762	HOTEL BARCELO LINA	40,579.99
00078755	AIR COMPUTER GROUP, SRL	23,349.84
00078747	MOFIBEL,S.R.L.	59,335.12
00078761	D BUFFET M&J, SRL	3,540.00
00079373	ANTHURIANA DOMINICANA, SRL	1,857.00
00079991	FERRETERIA AMERICANA, SAS.	41,949.94
00079994	ARTE D CAROLINA	25,960.00
00080556	BANDERAS DEL MUNDO, EIRL.	96,878.00
00081591	DE REYES GOURMET PASTELES DOMINICANOS	28,320.00
00081557	RUNE, SRL	74,989.00
00081586	CJA COMERCIAL,SRL	96,760.00
00081578	FR GROUP, SRL	50,740.00
00081593	E&F SUPPLY SERVICES	6,490.00

00081579	CUEVAS ARAUJO. ING. ELECTROMECCAIEMCA	1,869.12
00081569	CENTRO CUESTA NACIONAL, SAS.	2,528.07
00081570	CENTRO CUESTA NACIONAL, SAS.	3,323.74
00081583	FUMIGADORA NUEVO AMBIENTE, E.I.R.L.	23,600.00
00081585	INTERDECO	48,866.09
00081592	COPIADORAS EL MUNDO, SRL	1,180.00
00082256	AUTO SERVICIO JAPONES, SRL	14,431.40
00082257	MAXIMO MORLA BRITO	12,213.00
00082253	IDENTIFICACIONES CORPORATIVAS, SRL	61,124.00
00082258	AUTO SERVICIO JAPONES, SRL	25,134.00
00082774	EDITORIA DE REVISTAS, S.A.-	96,998.01
00082771	SANTO DOMINGO MOTORS, COMPANY, S.A.	6,653.50
00082790	CENTRO CUESTA NACIONAL, SAS.	2,058.85
00082794	AMALIA MERCEDES LOPEZ ARIAS	47,790.00
00082789	CENTRO CUESTA NACIONAL, SAS.	2,829.14
00082766	DIRCOM, SRL	70,800.00
00082765	FRANDY RUBEN ALCANTARA CASTELLANOS	33,333.33
00083510	KENZUET EXPRESS, SRL	18,585.00
00083503	IMPRESA LA UNION, SRL	65,490.00
00083504	CENTRO CUESTA NACIONAL, SAS.	2,886.01
00083501	CENTRO CUESTA NACIONAL, SAS.	2,079.15
00083508	GLADYS VIRGINIA DIAZ	68,313.15
00083506	JOYAS CRIOLLAS, S.A.	9,381.00
00084896	FERRETERIA AMERICANA, SAS.	14,189.99
00084905	DE REYES GOURMET PASTELES DOMINICANOS	61,360.00
00084886	CASTING SCORPION, SRL	3,540.00
00084901	BONDELIC, SRL	3,375.00
00084898	BONDELIC, SRL	3,915.00
00084894	DECORACIONES D & M, SRL.	30,680.00
00084890	DELTA COMERCIAL, S.A.	17,605.95
00079384	OAKMONT DEVELOPMENT, SRL	8,118.40
00079394	PUBLI MASTER, EIRL.	57,613.50
00079386	MATERIALES INDUSTRIALES, S.A. (MATISA)	89,730.74
00079389	MATERIALES INDUSTRIALES, S.A. (MATISA)	8,118.40
00079392	LA INNOVACION, SRL.	18,725.42
00079393	LA INNOVACION, SRL.	36,029.89
00079385	DELTA COMERCIAL, S.A.	25,711.79
00079398	NEKXOSBRI, SRL	4,725.90
00080023	GRUPO COMETA, SAS	1,100.00
00080029	AUTO TECNICA BRASIL, SRL	10,325.00
00081071	IQTEK SOLUTIONS	95,788.23
00081610	ISIS ELVIRA RIVERA ESTEPHEN	18,803.30
00081600	ANFITRIONES, S.A.-	1,180.00

00081596	GLADYS VIRGINIA DIAZ	48,400.65
00082825	DHL DOMINICANA, S.A.	2,227.71
00083537	ANFITRIONES, S.A.-	2,035.50
00083523	IMPRESOS VP, SRL.	7,552.00
00083532	AUTO TECNICA BRASIL, SRL	7,003.30
00083533	HAMILTON JONES INST. DE EDUC. CONT.	59,408.00
00083534	GRUPO INFORMATIVO DOMINICANO, SRL	47,200.00
00083527	BONANZA SERVICIO, S.A.-	55,175.16
00083529	CENTRO AUTOMOTRIZ JAQUEZ, SRL	2,857.96
00083549	CENTRO CUESTA NACIONAL, SAS.	4,837.45
00083525	BANDERAS DEL MUNDO, EIRL.	50,740.00
00083526	BONANZA SERVICIO, S.A.-	64,316.48
00084913	D BUFFET M&J, SRL	25,252.06
00084933	CENTRO CUESTA NACIONAL, SAS.	4,465.00
00084932	CENTRO CUESTA NACIONAL, SAS.	1,884.82
00084931	CENTRO CUESTA NACIONAL, SAS.	2,519.32
00079419	ANTHURIANA DOMINICANA, SRL	3,274.00
00079410	DESARROLLO DE ESTRAT. ADMINISTRATIVAS	43,258.00
00079411	GR GROUP SERVICE, SRL	15,340.00
00079420	ANTHURIANA DOMINICANA, SRL	5,117.01
00079417	CENTRO CUESTA NACIONAL, SAS.	8,101.07
00081085	EDITORIA LISTIN DIARIO, S.A.	37,658.52
00081090	CARLOS SANTIAGO GARCIA DE LOS SANTOS	40,297.00
00081103	COMPU-OFFICE DOMINICANA, SRL	95,220.01
00081107	CENTRO CUESTA NACIONAL, SAS.	1,536.81
00081101	GLODINET, S.R.L.	25,960.00
00081109	CENTRO CUESTA NACIONAL, SAS.	3,065.13
00081104	CECOMSA	3,714.55
00081081	GLADYS VIRGINIA DIAZ	58,994.10
00081083	GLADYS VIRGINIA DIAZ	39,179.30
00081105	D BUFFET M&J, SRL	2,950.00
00081649	SANTO DOMINGO MOTORS, COMPANY, S.A.	2,959.16
00081648	INDUSTRIAS BANILEJAS, SAS.	22,799.57
00081630	IMPRESOS VP, SRL.	94,305.60
00081655	LUIS MANUEL AGUILO,SRL	47,200.00
00081653	CENTRO AUTOMOTRIZ JAQUEZ, SRL	6,541.68
00081654	AUTO MECANICA GOMEZ	16,171.90
00081629	EDITORIA DE REVISTAS, S.A.-	86,749.72
00081646	ASTER, S. A.	91,200.00
00082846	IMPRESOS VP, SRL.	13,640.80
00082850	IMPRESOS VP, SRL.	94,305.60
00082832	CAMARA COMERCIO Y PRODUCCION VEGA REAL	35,000.00
00082849	D BUFFET M&J, SRL	8,260.00

00082842	BONDELIC, SRL	3,000.00
00082851	GLADYS VIRGINIA DIAZ	28,339.47
00084954	D BUFFET M&J, SRL	12,036.02
00084955	D BUFFET M&J, SRL	5,900.00
00084936	CAPACITACIÓN ESPECIALIZADA (CAES), SRL	52,800.00
00084935	LUIS MANUEL AGUILO,SRL	62,105.26
00084937	JOEL DANIEL RODRIGUEZ GARCIA	18,290.00
00084967	FELIX NUÑEZ DE JESUS	23,600.00
00084938	SANTO DOMINGO MOTORS, COMPANY, S.A.	43,684.00
00084956	CENTRO CUESTA NACIONAL, SAS.	2,271.80
00079438	MAXIMO MORLA BRITO	90,824.60
00079430	METRO TOURS, SRL	13,500.00
00079439	CAMILO THEN AUDIOVISUAL, SRL	61,228.01
00079435	SKENE, SRL	96,565.30
00079431	D BUFFET M&J, SRL	37,317.50
00079437	VICTOR METODIEV MITROV	53,100.00
00079447	CENTRO CUESTA NACIONAL, SAS.	1,862.27
00080591	AUTO AIRE RED, SRL.-	11,741.00
00080569	LOGOMARCA, S. A.	15,635.00
00080584	E&F SUPPLY SERVICES	10,620.00
00080590	VIAMAR, S.A.	5,864.93
00081122	PASTELERIA DEL JARDIN, C. X.A.	4,400.00
00082299	D LICIANTHUS FLOR Y FOLLAJES, SRL	7,920.00
00082302	H & H SOLUTIONS, SRL	6,174.60
00082303	PERSEUS COMERCIAL,SRL	6,200.61
00082295	GLADYS VIRGINIA DIAZ	59,126.85
00084183	SERTELSA	35,400.00
00084194	GRUPO DIARIO LIBRE, SA.	59,695.02
00084174	VIAMAR, S.A.	6,269.47
00084195	EDITORIA EL CARIBE, SA	66,939.04
00084193	EDITORIA LISTIN DIARIO, S.A.	67,628.16
00084180	PIERRE PAUL IRA JACOTIN	43,139.25
00084177	AUTO TECNICA BRASIL, SRL	5,487.00
00084178	DISTRIBUIDORA UNIVERSAL, S.A.-	4,071.00
00084179	PRINTCITY	38,098.00
00084200	DHL DOMINICANA, S.A.	2,238.40
00084197	EDITORIA HOY, SAS	78,304.80
00084196	EDITORIA HOY, SAS	71,614.20
00084964	VIAMAR, S.A.	6,231.64
00084992	KENZUET EXPRESS, SRL	19,937.28
00084994	CENTRO CUESTA NACIONAL, SAS.	14,785.00
00084990	EDITORIA LISTIN DIARIO, S.A.	55,790.40
00084989	EDITORIA EL CARIBE, SA	89,755.52

00084975	COOK STYLING BY SOLANGE VELEZ, SRL	1,864.40
00078819	AMALIA MERCEDES LOPEZ ARIAS	18,200.00
00078771	ANFITRIONES, S.A.-	26,756.50
00078818	CENTRO CUESTA NACIONAL, SAS.	13,347.28
00078765	CASTING SCORPION, SRL	41,300.00
00079480	D BUFFET M&J, SRL	54,516.00
00079468	AUTOCAMIONES, S. A.	17,535.87
00079486	FERRETERIA AMERICANA, SAS.	8,718.67
00079462	IMPRESOS VP, SRL.	13,640.80
00079467	UNIDAD TECNOLOGICA DOMINICANA (UNITEC)	83,216.76
00080615	D BUFFET M&J, SRL	26,550.00
00080594	IMPRESA LA UNION, SRL	24,738.70
00080604	REFRIMATELCO, SA.	46,138.00
00080616	D BUFFET M&J, SRL	16,372.50
00080603	METRO TOURS, SRL	15,200.00
00080619	AUDIO-3, EIRL	20,001.00
00082321	CENTRO CUESTA NACIONAL, SAS.	2,741.86
00082311	INDUSTRIAS BANILEJAS, SAS.	22,799.57
00082319	FLORISTERIA ZUNIFLOR	4,897.00
00082310	DECORACIONES D & M, SRL.	8,850.00
00082329	OPERADORA ENERGETICA DOMINICANA, SRL.	52,812.59
00082327	MAXIMO MORLA BRITO	11,009.40
00082328	MR&PC INVESTMENTS SAS	28,563.98
00082320	ASTER, S. A.	49,080.56
00082910	CENTRO CUESTA NACIONAL, SAS.	2,205.00
00082908	PROYECCIONES Y SERVIC. ARBOLEDA,SRL	12,484.40
00083553	ISIS ELVIRA RIVERA ESTEPHEN	20,042.30
00084243	E&F SUPPLY SERVICES	5,900.00
00084236	CASTING SCORPION, SRL	7,522.50
00084217	PERSEUS COMERCIAL,SRL	22,162.00
00084239	AUDIO-3, EIRL	59,000.00
00084237	AUDIO-3, EIRL	14,160.00
00084204	ELSA MDES ALTAGRACIA PAULINO CAMILO	14,500.00
00084221	GRABO ESTILO, C.X.A.-	70,564.00
00084241	INTERCONEXIONES & SISTEMAS	77,880.00
00084205	SERVICA, S.R.L.	5,900.00
00084242	AUTO MECANICA GOMEZ	59,295.00
00084208	TECNAS, EIRL	4,961.11
00084215	EL CATADOR	41,040.02
00084240	CENTRO CUESTA NACIONAL, SAS.	1,619.69
00084244	CENTRO CUESTA NACIONAL, SAS.	1,763.15
00084235	TOMAS GOMEZ CHECO, C. POR A.-	7,000.00
00084245	ANFITRIONES, S.A.-	4,602.00

00084207	LOGOMARCA, S. A.	15,340.00
00084203	VIAMAR, S.A.	6,997.94
00084232	CENTRO CUESTA NACIONAL, SAS.	9,922.41
00078849	E&F SUPPLY SERVICES	29,500.00
00078813	GRUPO COMETA, SAS	6,484.99
00078815	IMPRESOS VP, SRL.	11,564.00
00078848	JUAN B. MARTINEZ DURAN	28,674.00
00078808	NEKXOSBRI, SRL	19,273.33
00078850	DECORACIONES D & M, SRL.	63,720.00
00078822	ISIS ELVIRA RIVERA ESTEPHEN	94,995.90
00078847	MAXIMO MORLA BRITO	36,379.40
00078817	GRABO ESTILO, C.X.A.-	23,364.00
00078835	D LICIANTHUS FLOR Y FOLLAJES, SRL	17,100.00
00078810	CASTING SCORPION, SRL	14,160.00
00078824	D BUFFET M&J, SRL	13,216.00
00078807	SHEILA ACEVEDO FIGUEROO	47,200.00
00078852	JEDUAR NAPOLEON REYES DOMINGUEZ	70,800.00
00078846	FR GROUP, SRL	50,740.00
00080657	D BUFFET M&J, SRL	12,390.00
00080656	CENTRO CUESTA NACIONAL, SAS.	5,007.94
00080653	CARLOS SANTIAGO GARCIA DE LOS SANTOS	7,670.00
00081146	CENTRO CUESTA NACIONAL, SAS.	16,228.63
00081136	EXTINTORES DEL CARIBE, S.R.L.	27,346.50
00081127	PASTELERIA DEL JARDIN, C. X.A.	25,999.98
00081128	ABASTECIMIENTOS DIVERSOS, SA	15,119.48
00081133	VICTOR METODIEV MITROV	41,300.00
00081142	CENTRO CUESTA NACIONAL, SAS.	38,395.19
00081135	PAPELERIA CCC	45,465.11
00081670	GLODINET, S.R.L.	2,950.00
00081680	GLODINET, S.R.L.	41,772.00
00081671	CENTRO CUESTA NACIONAL, SAS.	2,767.49
00081684	CENTRO CUESTA NACIONAL, SAS.	2,461.15
00081672	D BUFFET M&J, SRL	22,420.00
00081681	AUDIO-3, EIRL	59,000.00
00083586	ANFITRIONES, S.A.-	1,180.00
00083591	CENTRO CUESTA NACIONAL, SAS.	2,019.32
00084287	D LICIANTHUS FLOR Y FOLLAJES, SRL	10,350.00
00084250	ANTHURIANA DOMINICANA, SRL	3,296.00
00084274	INDUSTRIAS BANILEJAS, SAS.	22,799.57
00084255	DELTA COMERCIAL, S.A.	42,495.42
00084249	D LICIANTHUS FLOR Y FOLLAJES, SRL	3,450.00
00078883	EDITORIA LISTIN DIARIO, S.A.	29,813.00
00078886	GRUPO DIARIO LIBRE, SA.	15,280.06

00078885	EVENTOS CREATIVOS, C.X.A	4,389.60
00080045	COPIADORAS EL MUNDO, SRL	1,416.00
00080042	INTERCONEXIONES & SISTEMAS	80,889.02
00080047	DHL DOMINICANA, S.A.	4,325.26
00080674	LEON G.	18,054.00
00081703	WEST, S.A.	83,007.10
00081701	E&F SUPPLY SERVICES	5,900.00
00081708	PASTELERIA DEL JARDIN, C. X.A.	10,424.20
00081700	ANFITRIONES, S.A.-	4,897.00
00082347	MUEBLES OMAR	23,112.09
00082363	CENTRO CUESTA NACIONAL, SAS.	4,059.21
00082348	B&H, MOBILIARIO, SRL	11,271.36
00083626	CENTRO CUESTA NACIONAL, SAS.	2,330.43
00083604	AUTO TECNICA BRASIL, SRL	3,245.00
00083606	AUTO TECNICA BRASIL, SRL	6,855.80
00084300	DECORACIONES D & M, SRL.	71,980.00
00084325	ALMACENES UNIDOS, S.A.S.	4,250.01
00084316	D BUFFET M&J, SRL	16,284.00
00084314	D BUFFET M&J, SRL	5,162.50
00085016	VIAMAR, S.A.	26,069.26
00085024	PRICE SMART DOMINICANA, S. A.	94,019.28
00085026	PRICE SMART DOMINICANA, S. A.	29,199.01
00085015	AUTO MECANICA GOMEZ	7,398.60
00085029	HIRSOVA, S. A.	66,080.00
00085032	D BUFFET M&J, SRL	25,871.56
00085031	D BUFFET M&J, SRL	4,602.00
00085017	HERMES ALTAGRACIA MECCARIELLO CADIZ	37,750.01
00078889	KENZUET EXPRESS, SRL	12,224.80
00078895	ISIS ELVIRA RIVERA ESTEPHEN	42,208.60
00078901	FLORISTERIA ZUNIFLOR	15,340.00
00079574	DHL DOMINICANA, S.A.	4,738.19
00079508	ROMACA INDUSTRIAL, S.A.	7,200.01
00079517	CENTRO CUESTA NACIONAL, SAS.	2,278.65
00079492	JOHNSON, SAS	54,162.00
00079499	CONVEXA & ASOCIADOS, SRL	94,600.00
00080060	EDITORIA LISTIN DIARIO, S.A.	3,450.00
00080711	PHOENIX CALIBRATION, DR, S.R.L.	11,794.04
00080701	CENTRO CUESTA NACIONAL, SAS.	3,913.30
00080689	AUTOCAMIONES, S. A.	12,968.99
00080721	ANTHURIANA DOMINICANA, SRL	2,428.00
00080725	CENTRO CUESTA NACIONAL, SAS.	2,546.08
00080708	GLODINET, S.R.L.	24,544.00
00080685	VIAMAR, S.A.	4,626.90

00081734	CENTRO CUESTA NACIONAL, SAS.	3,014.07
00081730	D LICIANTHUS FLOR Y FOLLAJES, SRL	1,800.00
00081736	CENTRO CUESTA NACIONAL, SAS.	13,155.00
00081727	ANFITRIONES, S.A.-	6,490.00
00081735	CENTRO CUESTA NACIONAL, SAS.	1,900.00
00081718	H & H SOLUTIONS, SRL	6,688.26
00081725	UTI HOTEL, V&H, S.R.L.	1,982.40
00082377	D BUFFET M&J, SRL	38,326.40
00082376	CENTRO CUESTA NACIONAL, SAS.	2,966.67
00082378	D BUFFET M&J, SRL	12,744.00
00082375	EL CATADOR	4,559.87
00082925	WEST, S.A.	28,320.00
00082921	INMEIND, SRL	7,680.62
00082922	INMEIND, SRL	8,024.00
00082928	D BUFFET M&J, SRL	2,950.02
00082926	ARGENTARIUM, SRL	60,000.00
00082924	JADHANIK, SRL	96,778.88
00082913	BONDELIC, SRL	3,300.04
00083647	INDUSTRIAS BANILEJAS, SAS.	22,799.57
00083630	GLADYS VIRGINIA DIAZ	23,372.50
00083646	EDITORIA LISTIN DIARIO, S.A.	56,487.78
00083648	IDENTIFICACIONES CORPORATIVAS, SRL	61,815.48
00085042	DELTA COMERCIAL, S.A.	4,442.87
00085045	GRUPO INSTITUCIONAL DEL CARIBE, S.A.-	55,952.47
00085044	D BUFFET M&J, SRL	5,575.50
00080084	WEST, S.A.	42,432.80
00080103	AIR COMPUTER GROUP, SRL	8,142.89
00080724	IMPRESORA KELVIS, S.R.L.	14,160.00
00080726	RUNE, SRL	95,049.00
00080722	CASTING SCORPION, SRL	93,810.00
00081163	HERMES ALTAGRACIA MECCARIELLO CADIZ	38,940.00
00081154	REFRIMATELCO, SA.	42,627.50
00081172	CENTRO CUESTA NACIONAL, SAS.	9,598.80
00081167	IMPRESOS VP, SRL.	13,894.50
00081166	MAXIMO MORLA BRITO	42,480.00
00081168	ELSA MDES ALTAGRACIA PAULINO CAMILO	26,500.00
00081743	ILC OFFICE SUPPLIES, S.R.L.	52,034.46
00081749	AUTO MECANICA GOMEZ	5,428.00
00081742	OFFITEK	73,821.88
00081744	FIORI, S. A.	7,850.00
00081752	OMEGA TECH S. A.	21,980.00
00081748	EDUARDO MUSIC, SRL.	5,310.00
00081750	AUTO MECANICA GOMEZ	3,894.00

00082977	ARTE D CAROLINA	41,300.00
00082982	HYLSA	69,964.97
00082990	CENTRO CUESTA NACIONAL, SAS.	2,341.10
00082954	DECORACIONES D & M, SRL.	17,700.00
00082960	AUTOCAMIONES, S. A.	15,898.64
00082961	SANTO DOMINGO MOTORS, COMPANY, S.A.	10,593.00
00082973	BONDELIC, SRL	3,195.00
00082976	ARTE D CAROLINA	41,890.00
00082958	MARY YERLYN PAULA PINEDA	47,200.00
00082953	AUTO MECANICA GOMEZ	10,915.00
00082994	CENTRO CUESTA NACIONAL, SAS.	914.80
00082993	CENTRO CUESTA NACIONAL, SAS.	3,687.96
00082992	CENTRO CUESTA NACIONAL, SAS.	2,038.86
00082984	LA INNOVACION, SRL.	31,350.00
00082991	CENTRO CUESTA NACIONAL, SAS.	2,960.74
00083692	INMEIND, SRL	27,286.32
00083693	INMEIND, SRL	34,704.98
00083670	PROLIMDES COMERCIAL SRL	64,355.52
00083605	AUTO TECNICA BRASIL, SRL	24,131.00
00083700	SERVICA, S.R.L.	26,717.01
00083698	SANTO DOMINGO MOTORS, COMPANY, S.A.	32,533.00
00083656	HOTEL BARCELO LINA	23,131.65
00083671	BUSSINES SUPPLIER D3, SRL	12,455.14
00083699	RUMUALDA JACQUELYNE ESTEVEZ RODRIGUEZ	82,600.00
00083695	VIALX SOUND ENTERT. TECHNOLOGIES, SRL	94,400.00
00083701	FR GROUP, SRL	46,020.00
00083682	D BUFFET M&J, SRL	3,923.50
00083651	ASTER, S. A.	38,500.00
00083696	E&F SUPPLY SERVICES	10,620.00
00083697	DECORACIONES D & M, SRL.	81,420.00
00085049	CENTRO CUESTA NACIONAL, SAS.	63,747.00
00080115	ANTHURIANA DOMINICANA, SRL	14,740.04
00081199	D BUFFET M&J, SRL	8,260.00
00081207	D BUFFET M&J, SRL	13,699.80
00081196	CENTRO CUESTA NACIONAL, SAS.	2,102.14
00081173	ARTE SAN RAMON, SRL.	13,328.19
00081184	DELTA COMERCIAL, S.A.	8,191.86
00081204	AUDIO-3, EIRL	20,001.00
00081195	CENTRO CUESTA NACIONAL, SAS.	1,698.75
00081183	PROBISER, SRL	92,780.03
00081178	CARY INDUSTRIAL, SA.	28,579.60
00083025	SKENE, SRL	95,279.10
00083016	D BUFFET M&J, SRL	18,880.00

00083024	DECORACIONES D & M, SRL.	95,580.00
00083028	CASTING SCORPION, SRL	59,944.00
00083027	IMPRESOS VP, SRL.	38,444.40
00083013	D LICIANTHUS FLOR Y FOLLAJES, SRL	6,600.00
00083014	UTI HOTEL, V&H, S.R.L.	6,421.56
00083001	INDUSTRIAS BANILEJAS, SAS.	22,799.57
00083019	AUTOCAMIONES, S. A.	19,129.74
00083026	IMPRESA LA UNION, SRL	45,878.40
00083010	KENZUET EXPRESS, SRL	19,540.80
00083012	GLADYS VIRGINIA DIAZ	23,085.76
00083009	KENZUET EXPRESS, SRL	26,461.50
00084359	DE REYES GOURMET PASTELES DOMINICANOS	46,610.01
00084365	D BUFFET M&J, SRL	4,720.00
00084347	D BUFFET M&J, SRL	4,012.00
00084355	HIRSOVA, S. A.	4,410.55
00084330	IMPRESOS VP, SRL.	26,904.00
00084361	DHL DOMINICANA, S.A.	2,238.40
00084346	IMPRESOS VP, SRL.	94,305.60
TOTAL		30,171,444.93

Proceso de Compras Pendientes por Ejecutar periodo enero-diciembre 2016

Proceso de Compras Menores			
“Adquisición de Artículos Ferreteros para la Oficina Nacional del INFOTEP”	INFOTEP-CM-2016-046	730,450.00	Ferretería y pintura
“Servicios de Accesoría, Evaluación y Puesta en Funcionamiento Sistema Contra Incendio, Riesgo laborales, Señaléticas y Mapas de Riesgos GRC, Talleres Móviles y Almacenes de Herrera”	INFOTEP-CM-2016-050	401,200.00	Consultoría
“Servicios de Ebanistería: Pintura, Reparación y Fabricación de Mobiliarios para la ONA del INFOTEP”	INFOTEP-CM-2016-051	480,300.00	Muebles y mobiliario
“Contratación de Servicios de Control de Combustible y Monitoreo de Vehículos, para la Oficina Nacional del INFOTEP.”	INFOTEP-CM-2016-052	730,000.00	Equipo de seguridad

“Contratación de Servicios de Mantenimiento de Aire Acondicionado Gerencia Regional Este”	INFOTEP-CM-2016-053	730,000.00	Servicio de mantenimiento y limpieza
		3,071,950.00	

Proceso de Comparaciones de Precios			
“Adquisición e Instalación de Ascensor para el Nuevo Edificio de la Gerencia Regional Norte del INFOTEP”	INFOTEP-CCC-CP-2016-014	3,000,000.00	Maquinarias
" Adquisición de Agendas y Calendarios para uso de la Institución"	INFOTEP-CCC-CP-2016-016	1,095,630.00	Imprenta y publicaciones
Adquisición de ítems desierdos de equipos informáticos para distintas instancias del INFOTEP	INFOTEP-CCC-CP-2016-017	2,400,000.00	Equipos e insumos de informática
Renovación contrato soporte plataforma telefonía IP del INFOTEP	INFOTEP-CCC-CP-2016-018	1,500,000.00	Telefonía y comunicaciones
Compra de licencias y equipos informáticos para distintas instancias del INFOTEP	INFOTEP-CCC-CP-2016-019	3,300,000.00	Equipos e insumos de informática
		11,295,630.00	

Proceso de Licitaciones Públicas			
“Adquisición de Maquinarias para las Distintas Regionales del INFOTEP”.	INFOTEP-CCC-LPN-2016-003	RD\$45,000,000.00	Maquinarias
“Adquisición de Vehículos para uso de la Oficina Nacional y las Gerencias Regionales del INFOTEP.”	INFOTEP-CCC-LPN-2016-004	RD\$14,325,000.00	Vehículos
		RD\$59,325,000.00	
Procedimiento de Urgencia			
"Contratación de los Servicios de Supervisión de las Edificaciones de la Escuela de Hostelería, Gastronomía y Pastelería en Higuey- GRE del INFOTEP"	INFOTEP-CCC-PU-2016-003	12,500,000.00	
		RD\$12,500,000.00	
TOTAL		RD\$86,192,580.00	



Danilo Medina
Presidente de la República Dominicana
AÑO DEL FOMENTO DE LA VIVIENDA

Santo Domingo, D. N.
27 de julio de 2016.-

Señor
Lic. Rafael Ovalles
Director General del INFOTEP
Ciudad.

Apreciado compañero Ovalles:

Reciba un atento saludo, en ocasión de expresarle, en nombre del Gobierno y en el mío propio, las más sinceras felicitaciones por el galardón a la **Labor Institucional en Apoyo al Sector Industrial**, correspondiente al año 2016, otorgado al **Instituto Nacional de Formación Técnico Profesional, INFOTEP**, por la Asociación de Industrias de la República Dominicana, AIRD.

Dicho galardón es un reconocimiento a los aportes de esa institución en beneficio de la formación del recurso humano de las empresas del sector y a las iniciativas formuladas a favor de la educación.

Al reiterarle nuestras congratulaciones, le deseamos los mayores éxitos en las responsabilidades que le han sido encomendadas.

Muy atentamente,



Presidencia de la República

Certificado de Cumplimiento de la NORTIC A3:2014

INSTITUTO NACIONAL DE FORMACIÓN TÉCNICO PROFESIONAL (INFOTEP)

**NORTIC
A3
2014**
CERTIFICADO NA3160010

Ha sido evaluado y aprobado bajo los estándares establecidos en la Norma sobre Publicación de Datos Abiertos del Gobierno Dominicano (NORTIC A3:2014), certificando el siguiente medio web:

MEDIO CERTIFICADO

<http://datos.gob.do/organization/instituto-de-formacion-tecnico-profesional-infotep>
16041-01-A30E04

Certificado válido desde el 6 de octubre de 2016 hasta el 6 de octubre de 2018.

Emitido el 6 de octubre de 2016 en Santo Domingo, República Dominicana.

Certificado y Autorizado por:

Lic. Lidio Cadet Jiménez
Director General de la DIGEIG

Certificado y Autorizado por:

Ing. Armando García
Director General de la OPTIC

Este documento se emite por la OPTIC, en alianza estratégica con DIGEIG, bajo sus condiciones generales de certificados de estándares. La responsabilidad de la OPTIC queda confirmada en los términos establecidos en las citadas condiciones generales que resultan de aplicación a la prestación de sus servicios. La autenticidad de este certificado está legalmente fundada (Registrada) en las leyes vigentes de la República Dominicana y puede ser verificado en www.optic.gob.do/nortic/index.php/certificaciones/instituciones_certificadas. El presente documento no podrá ser alterado ni modificado, ni en la forma ni en el fondo. NORTIC es de uso exclusivo de la OPTIC, la cual se reserva las acciones legales que el legislador Dominicano pone a su alcance en caso de violentar o usufructuar de manera ilegal la referida norma.



**GOBIERNO
ELECTRÓNICO**
REPÚBLICA DOMINICANA

Oficina Presidencial de Tecnologías de la Información y Comunicación (OPTIC)
Ave. 27 de Febrero #419 casi esq. Núñez de Cáceres, El Millón, Santo Domingo, D.N. Rep. Dom.
Tel.: +1.809.286.1009 • Fax.: +1.809.508.3691 • Info@optic.gob.do • www.optic.gob.do



Dirección General de Ética e Integridad Gubernamental (DIGEIG)
C/ Moisés García, #9 Esq. Galván, Gazcue, Santo Domingo, D.N. Rep. Dom.
Tel.: +1.809.685.7135 • Fax.: +1.809.682.7863 • Info@dgeig.gob.do • www.dgeig.gob.do

