



Presidencia de la República Dominicana
OFICINA DE INGENIEROS SUPERVISORES DE OBRAS DEL ESTADO
(OISOE)
ADSCRITA AL PODER EJECUTIVO

RESUMEN EJECUTIVO

MEMORIAS DE RENDICIÓN DE CUENTAS

2016

Santo Domingo, D.N.

El presente informe presenta un desglose técnico-financiero de las ejecutorias durante el año 2016 por parte de la Oficina de Ingenieros Supervisores de Obras del Estado, Adscrita al Poder Ejecutivo.

La OISOE es un instrumento importante en el cumplimiento de las metas propuestas por la gestión del Gobierno central, al asumir la supervisión y construcción de diferentes infraestructuras. Como ente estatal, tenemos el compromiso de contribuir con los objetivos del Presidente de la República, Lic. Danilo Medina Sánchez de encaminar la nación hacia una República con igualdad de oportunidades para todos sus ciudadanos.

La inversión total por concepto de proyectos ejecutados durante el año 2016 provenientes del Tesoro de la Nación, asciende a la suma de **RD\$5,507,593,584.67 (CINCO MIL QUINIENTOS SIETE MILLONES, QUINIENTOS NOVENTA Y TRES MIL, QUINIENTOS OCHENTA Y CUATRO PESOS DOMINICANOS CON SESENTA Y SIETE CENTAVOS).**

La distribución de estos fondos destinados a la inversión de los proyectos que ejecuta esta oficina, se detallan en el presente informe según su línea de acción:

CANTIDAD DE PROYECTOS	LÍNEA DE ACCIÓN	MONTO INVERTIDO 2016 (RD\$)
2	Proyectos Habitacionales	56,772,315.54
23	Proyectos Viales	622,066,829.61
5	Proyectos Acción Comunitaria	17,363,487.95
1	Proyectos de Educación	74,508,648.90
72	Proyectos de Salud	4,627,824,494.00
4	Proyectos Culturales	41,508,715.54
5	Proyectos Religiosos	5,986,887.68
2	Infraestructura Deportiva	0.00
114Proyectos Ejecutados con una Inversión en RD\$		RD\$ 5,507,593,584.67

CANTIDAD PROYECTOS	ENSEÑANZA PRIMARIA UNIVERSAL
286	Escuelas
52	Estancias Infantiles
338	PROYECTOS ESCOLARES

Durante el citado período, han sido entregados a la ciudadanía proyectos de gran trascendencia nacional, con los cuales se lograron avances relevantes, especialmente en los sectores de mayor impacto social tales como: salud, educación, vivienda y obras viales, con las cuales se ha logrado un cambio significativo a los sectores que incentivan la producción y el desarrollo territorial de nuestras regiones, mejorando la calidad de vida de manera directa a

4,517,462 habitantes de la República Dominicana. La inversión en los proyectos inaugurados por esta oficina, asciende a la suma de RD\$2,857,032,070.59.

Las ejecutorias de OISO están alineadas de manera prioritaria con el Segundo Eje de la Estrategia Nacional de Desarrollo, cumpliendo con una de las principales metas propuestas por la gestión actual de **Gobierno que consiste en, “una vida digna y saludable para toda la población”**.

La institución con el objetivo de contribuir en el cumplimiento de las Metas de la Nación, está involucrada en la supervisión de 286 proyectos escolares, 52 estancias infantiles; así como la construcción de 47 Centros de Diagnósticos y Atención Primaria (CDAP) y 25 hospitales en todo el territorio nacional, brindando atención integral con calidad a los diversos grupos poblacionales. Estas y otras obras, son de gran importancia para la población dominicana; conformando el compendio de proyectos en los que se invirtieron los fondos destinados, garantizando instalaciones óptimas que mejoran la calidad de vida de los ciudadanos y acercando a nuestra nación al modelo de desarrollo propuesto.

ÍNDICE DE CONTENIDO

	PÁGINA
➤ 1-RESUMEN EJECUTIVO	2
➤ 2-BASE INSTITUCIONAL	8
A- MISIÓN	
B- VISIÓN	
C- BASE LEGAL INSTITUCIONAL	
D-PRINCIPALES FUNCIONARIOS DE LA INSTITUCIÓN	
➤ 3-PLAN NACIONAL PLURIANUAL DEL SECTOR PÚBLICO	13
A-AVANCES EN EL PNPS Y EN LA END	
B-ANÁLISIS PLAN ESTRATÉGICO (FODA)	
C-COMPORTAMIENTO DE LA PRODUCCIÓN ENERO-DICIEMBRE 2015	
➤ 4-CONTRIBUCIÓN A LOS OBJETIVOS DEL MILENIO	34
1.POBREZA EXTREMA Y HAMBRE	
2.ENSEÑANZA PRIMARIA UNIVERSAL	
3.IGUALDAD DE GÉNERO, EMPODERAMIENTO DE LA MUJER	
4.MORTALIDAD INFANTIL EN NIÑOS MENORES DE 5 AÑOS	
5.SALUD MATERNA	

6.VIH/SIDA Y OTRAS ENFERMEDADES	
7.SOSTENIBILIDAD DEL MEDIO AMBIENTE	
8.ALIANZA MUNDIAL PARA EL DESARROLLO	
➤ 5-METAS PRESIDENCIALES	37
-ANÁLISIS DEL CUMPLIMIENTO DE LAS METAS	
➤ 6-EJECUCIÓN FINANCIERA DEL PERÍODO 2016	118
➤ 7-SITUACIÓN FINANCIERA DE LOS PROYECTOS	120
➤ 8-INFORME DE SITUACIÓN EDIFICACIONES ESCOLARES Y ESTANCIAS EN EJECUCIÓN E INAUGURADAS	131
➤ 9-SITUACIÓN FINANCIERA DE LA INSTITUCIÓN:	178
- INGRESOS Y RECAUDACIONES POR OTROS CONCEPTOS	
- RESUMEN DE DEUDAS PENDIENTES POR PAGAR AL 31/12/16	
➤ 10-CUADRO DE EJECUCIÓN FÍSICA Y FINANCIERA DE PROYECTOS DE INVERSIÓN PÚBLICA	180
➤ 11-RESUMEN DE PROCESOS DE LICITACIONES 2016	202
➤ 12-RESUMEN DE COMPRAS REALIZADAS, PROVEEDORES Y RUBRO - COMPRAS MENORES	205
➤ 13-DATOS SOLICITADOS EN LA UNIDAD DE LIBRE ACCESO A LA INFORMACIÓN PÚBLICA	229
- RESPUESTA A SOLICITUD DE INFORMACIÓN DE CIUDADANOS	
- RESUMEN SOLICITUDES TRAMITADAS Y RESULTADOS	
-ACTIVIDADES REALIZADAS POR LA OAI	
-LOGROS DE LA OAI	
-PROYECCIONES PARA EL 2016	

-CONTRIBUCIÓN A LA INICIATIVA DE GOBIERNO ABIERTO

-INFORMES DE PROYECTOS E INICIATIVA PARA LA PARTICIPACIÓN CIUDADANA

➤ 14-LOGROS GESTIÓN ADMINISTRACIÓN PÚBLICA (SISMAP)	236
1.CRITERIO “PLANIFICACIÓN DE RRHH”	
2.CRITERIO “ORGANIZACIÓN DEL TRABAJO	
3.CRITERIO “GESTIÓN DEL EMPLEO”	
4.CRITERIO “GESTIÓN DEL RENDIMIENTO”	
5.CRITERIO “GESTIÓN DE LA COMPENSACIÓN”	
6.CRITERIO “GESTIÓN DEL DESARROLLO”	
7.CRITERIO “GESTIÓN DE LAS RELACIONES HUMANAS Y SOCIALES”	
8.CRITERIO “ORGANIZACIÓN DE LA FUNCIÓN DE RECURSOS HUMANOS”	
9.CRITERIO “GESTIÓN DE LA CALIDAD”	
➤ 15-RECONOCIMIENTOS, GALARDONES E INICIATIVAS	238
➤ 16-RESUMEN PROYECTOS TERMINADOS E INAUGURADOS	279
➤ 17-IMÁGENES DE LOS PROYECTOS INAUGURADOS	282

2. BASE INSTITUCIONAL

A-Misión:

Coordinar, ejecutar y supervisar la construcción de obras de infraestructuras gubernamentales, a través de un marco de transparencia y compromiso con las necesidades de desarrollo del país y sus ciudadanos, mediante el empleo de las mejores prácticas de la ingeniería y el respeto al medio ambiente.

B-Visión:

Ser la institución que promueva la ejecución y fiscalización de proyectos de infraestructuras en el sector público, prioritarios para satisfacer las necesidades urbanas y rurales, enfocadas en el desarrollo sostenido de nuestra nación.

C-Base Legal Institucional:

El Decreto 1261-86-484 del 15 de diciembre del 1986, designa al Ing. Rafael VitelioBisonó como encargado de la Oficina Coordinadora y Fiscalizadora de las Obras del Estado Adscrita al Poder Ejecutivo, la cual surge con el objetivo de coordinar y fiscalizar la construcción de obras realizadas por el Gobierno Dominicano bajo la instrucción inmediata de la Presidencia de la República Dominicana, y motivada por el Proyecto de construcción del Faro a Colón y la celebración de los 500 años del Descubrimiento y Evangelización de América.

Decreto 590-87, del 25 de noviembre del 1987 designa al Ing. Bienvenido Martínez Brea, como encargado de la Oficina de Ingenieros Supervisores de Obras del Estado, Adscrita al Poder Ejecutivo.

Luego el Decreto No. 446-00 del 16 de agosto del 2000 unifica la Oficina Coordinadora y Fiscalizadora de Obras del Estado con la Oficina de Ingenieros Supervisores de Obras del Estado, Adscrita al Poder Ejecutivo.

La Oficina de Ingenieros Supervisores de Obras del Estado actualmente está siendo dirigida por el **Ingeniero Francisco Pagan**, Director General de la institución.

D-Principales Funcionarios De La OISOE:

FUNCIONARIOS Y/O ENCARGADOS DEPARTAMENTALES	
DIRECCIÓN GENERAL	ING. FRANCISCO PAGÁN
DIRECCIÓN TÉCNICA	ING. VÍCTOR MATÍAS ENCARNACIÓN
DIRECCIÓN DE PLANIFICACIÓN Y DESARROLLO	ARQ. FÁTIMA ORTIZ PÉREZ
DIRECCIÓN JURÍDICA	LIC. LINA DE LA CRUZ
OFICINA DE ACCESO A LA INFORMACIÓN PÚBLICA (OAI)	LIC. ELIANNY CABA
DIRECCIÓN DE RECURSOS HUMANOS	LIC. FELIPE ARIAS
DIRECCIÓN FINANCIERA ADMINISTRATIVA	LIC. JORGE LUÍS CEBALLOS

SUB-DIRECCIÓN FINANCIERA	LIC. WILFREDO RAMÍREZ
SUB-DIRECCIÓN ADMINISTRATIVA	LIC. ESTEBAN ALFONSO CUBILETE
DPTO. DE COMPRAS Y CONTRATACIONES	ING. RAFAEL TAVÁREZ UREÑA
DIRECCIÓN DE LICITACIONES	ING. AQUILES CHRISTOPHER SÁNCHEZ
DIRECCIÓN DE FISCALIZACIÓN DE OBRAS	ING. JUVENAL BRENES BOBEA
DIRECCIÓN DE SUPERVISIÓN DE EDIFICACIONES ESCOLARES	ARQ. RAFAEL MARTÍNEZ FLORES
DIRECCIÓN DE EDIFICACIONES DE SALUD	ING. SONIA BETSAIDA DOMÍNGUEZ BÁEZ
SUB-DIRECCIÓN D.N. Y PROV. S.D.	ING. LEÓNIDAS VALDEZ
SUB-DIRECCIÓN REGIÓN NORDESTE	ING. JOSÉ A. GARCÍA
SUB-DIRECCIÓN REGIONAL NORTE	ING. ARTURO EMILIO UREÑA
SUB-DIRECCIÓN REGIONAL ESTE	ING. MIGUEL ARTURO BALAGUER
SUB-DIRECCIÓN REG. SUR	ING. LUIS CONRADO RUIZ
SUB-DIRECCIÓN ELÉCTRICA	ING. JOSÉ MONTERO
SUB-DIRECCIÓN DISEÑO	ARQ. RAFAEL CRUZ
SUB-DIRECCIÓN PRESUPUESTO	ING. MERCEDES PEÑA LAZALA

SUB-DIRECCIÓN CUBICACIONES	ING. WILFREDO GONZÁLEZ CASTILLO
DEPARTAMENTO DE COMUNICACIONES	LIC. GILBERTGUZMÁN
DEPARTAMENTO DE TECNOLOGÍA DE LA INFORMACIÓN	ING. ABEL HERIBERTO HERRERA

**3. PLAN NACIONAL PLURIANUAL DEL SECTOR
PÚBLICO
(PNPS)**

A-Avances en el PNPS y en la END:

La OISOE como unidad ejecutora de proyectos, en su mayoría, de infraestructura, podemos identificar que según la naturaleza de las actividades que realiza la misma, sus aportes se orientan dentro del Segundo y Tercer Eje de la ley 1-12 de la Estrategia Nacional de Desarrollo hacia el año 2030, que procura “una Sociedad con igualdad de Derechos y Oportunidades, en la que toda la población tiene garantizada Educación, Salud, Vivienda digna y Servicios básicos de calidad y que promueve la reducción progresiva de la Pobreza y la desigualdad social y territorial” y “una Economía Sostenible, Integradora y Competitiva. Una economía territorial y sectorialmente integrada, innovadora, diversificada, plural, orientada a la calidad y ambientalmente sostenible, que crea y desconcentra la riqueza, genera crecimiento alto y sostenido con equidad y empleo digno, y que aprovecha y potencia las oportunidades del mercado local y se inserta de forma competitiva en la economía global”.

B-Análisis del Cumplimiento de la END

OBJETIVO ESPECIFICO	PRODUCTO		CANTIDAD OBRAS
END	PROGRAMA		
3.3.6	11	CONSTRUCCIÓN Y RECONSTRUCCIÓN DE CALLES Y AVENIDAS	9
3.3.6	12	CONSTRUCCIÓN Y RECONSTRUCCIÓN DE CARRETERAS	11
2.2.1	15	CONSTRUCCIÓN Y RECONSTRUCCIÓN DE CENTROS DE SALUD	72
3.3.3	16	CONSTRUCCIÓN Y RECONSTRUCCIÓN DE OBRAS DE EDUCACIÓN SUPERIOR	1
	17	CONSTRUCCIÓN Y RECONSTRUCCIÓN DE CENTROS RELIGIOSOS	5
2.6.1	19	CONSTRUCCIÓN Y RECONSTRUCCIÓN DE OBRAS PARA RECREACIÓN Y CULTURA	4
3.3.6	20	CONSTRUCCIÓN Y REHABILITACIÓN DE CAMINOS VECINALES	3
2.5.1	21	CONSTRUCCIÓN DE VIVIENDAS	2
3.3.6	22	CONSTRUCCIÓN Y RECONSTRUCCIÓN INFRAESTRUCTURA DEPORTIVA	3

3. COMPORTAMIENTO DE LA PRODUCCIÓN PÚBLICA

ENERO-DICIEMBRE 2016

PRODUCCIÓN PÚBLICA	UNIDAD DE MEDIDA	LÍNEA BASE 2015	PRODUCCIÓN PLANEADA 2016	PRODUCCIÓN GENERADA ENE-DIC 2016	% DE AVANCE RESPECTO A LO PLANEADO
REGIÓN NORTE					
1. RECONSTRUCCIÓN CARRETERA RAMÓN CÁCERES, PROV. ESPAILLAT, R.D. 2. REHABILITACIÓN CARRETERA AMACEYES - CARLOS DÍAZ - CANCA LA PIEDRA, TRAMO CARLOS DÍAZ - CANCA LA PIEDRA LA LOMITA, CAMINO VECINAL SAN VÍCTOR - AMACEYES. 3. REHABILITACIÓN DE CAÑADAS Y SERVICIOS GENERALES LIMPIEZA EN OPERATIVO ZIKA - VIRUS PROVINCIA MONSEÑOR NOUEL. 4. REHABILITACIÓN VERJA PERIMETRAL Y ÁREAS EXTERIORES HOSPITAL DR. ARTURO GRULLÓN. 5. OPERATIVO LIMPIEZAS POR LLUVIAS HOSPITAL JOSÉ MA.	KM	RD\$0.00	RD--	RD\$0.00	0.00%

<p>CABRAL Y BÁEZ.</p> <p>6. SANEAMIENTO DE CAÑADA EN CENTRO DE RETIRO LA ISLITA, ARZOBISPADO DE SANTIAGO.</p> <p>7. REHABILITACIÓN DE CAMINOS VECINALES LA VEREDA AL MEDIO, EL JOBO, VILLA VALENTINA, LAS COLINAS Y ANACAONA, MUNICIPIO GASPAR HERNÁNDEZ, PROVINCIA ESPAILLAT.</p> <p>8. CAMINOS VECINALES DE LA PROVINCIA MONTE PLATA, R.D.</p> <p>9. OPERATIVOS DE SANEAMIENTOS Y LIMPIEZA GENERAL EN VILLA MELLA, SANTO DOMINGO NORTE</p>					
<p>CONSTRUCCIÓN CALLES, ACERAS Y CONTENES DEL BARRIO NUEVO, LA HERRADURA, PROV. SANTIAGO</p>	<p>KM</p>	<p>RD\$9,000,000.00</p>	<p>RD--</p>	<p>RD\$41,145,300.39</p>	<p>0.00%</p>
<p>RECONSTRUCCIÓN DE LA CARRETERA JÁNICO - JUNCALITO, 2DA ETAPA, PROV. SANTIAGO</p>	<p>KM</p>	<p>RD\$0.00</p>	<p>RD--</p>	<p>RD\$42,724,559.07</p>	<p>0.00%</p>
<p>CONSTRUCCIÓN DE LAS CALLES DE LOS BARRIOS DE PONTEZUELA, GUAZUMAL (HNAS. MIRABAL), LOS VERAS, LOS POLANCOS, SAGRADA FAMILIA Y HAINA DEL MUNICIPIO TAMBORIL, (PARTE B) PROV. SANTIAGO</p>	<p>KM</p>	<p>RD\$5,713,277.47</p>	<p>RD--</p>	<p>RD\$0.00</p>	<p>0.00%</p>

CONSTRUCCIÓN DE LAS CALLES DE LOS BARRIOS DE PONTEZUELA, GUAZUMAL (HNAS. MIRABAL), LOS VERAS, LOS POLANCOS, SAGRADA FAMILIA Y HAINA DEL MUNICIPIO DE TAMBORIL, PROV. SANTIAGO	KM	RD\$5,753,657.51	RD--	RD\$0.00	0.00%
REMODELACIÓN Y TERMINACIÓN DE VARIOS CLUBES EN NAVARRETE, PROV. SANTIAGO	M2	RD\$10,720,698.19	RD--	RD\$253,664.01	0.00%
SEGUNDA ETAPA PARA LA RECONSTRUCCIÓN DE LA CARRETERA AEROPUERTO-LA JAVILLA, SANTIAGO, R. D.		RD\$13,871,147.59	RD--	RD\$13,871,147.59	0.00%
RECONSTRUCCIÓN Y ASFALTADO DE LAS CALLES DE LOS BARRIOS EL INGENIO, DUARTE NUEVO MILENIO, LOS RIELES BAJO, LOS CASTILLOS DE CANABACOA, VILLA VERDE, PROVINCIA SANTIAGO, R.D.	KM	RD\$0.00	RD--	RD\$0.00	0.00%
CONVENIO DE COOPERACIÓN INTERINSTITUCIONAL PARA LA CONSTRUCCIÓN Y TERMINACIÓN DE OBISPADO, IGLESIAS Y CAPILLAS PARA LA DIÓCESIS DE SANTIAGO	M2		RD--	RD\$0.00	0.00%
HOSPITAL MUNICIPAL DE JÁNICO	M2	RD\$0.00	RD\$14,035,087.72	RD\$29,064,000.00	207.08%
HOSPITAL REGIONAL UNIVERSITARIO JOSÉ MARÍA CABRAL Y BÁEZ	M2	RD\$860,271,893.68	RD\$500,000,000.00	RD\$745,204,234.95	149.04%

CENTRO DE DIAGNÓSTICO Y ATENCIÓN PRIMARIA, GURABO	M2	RD\$15,807,565.22	RD\$15,560,000.00	RD\$15,393,969.00	98.33%
CENTRO DE DIAGNÓSTICO Y ATENCIÓN PRIMARIA, NAVARRETE	M2	RD\$20,989,143.13	RD\$15,560,000.00	RD\$14,353,356.19	92.25%
CENTRO DE DIAGNÓSTICO Y ATENCIÓN PRIMARIA, MANOLO TAVÁREZ JUSTO, LOS SALADOS	M2	RD\$8,156,043.22	RD\$15,560,000.0	RD\$12,000,000.00	77.12%
SUB-CENTRO LAS MATAS DE SANTA CRUZ	M2		RD\$14,035,087.72		0.00%
SUB- CENTRO DE MANZANILLO	M2	RD\$0.00	<u>RD--</u>	RD\$16,120,370.76	0.00%
CENTRO DE DIAGNÓSTICO Y ATENCIÓN PRIMARIA, SANTA CRUZ, PROV. BARAHONA	M2	RD\$17,385,771.13	RD\$15,560,000.00	RD\$12,307,611.08	79.10%
CENTRO DE DIAGNÓSTICO Y ATENCIÓN PRIMARIA, SAN FERNANDO	M2	RD\$14,328,205.13	RD\$15,560,000.00	RD\$23,859,235.23	153.34%
CONSTRUCCIÓN PROYECTO HABITACIONAL EN LA LOCALIDAD DE SAN MIGUEL, PROV. LA VEGA	M2	RD\$0.00	<u>RD--</u>	RD\$48,542,535.15	0.00%
CONSTRUCCIÓN DEL MERCADO MUNICIPAL NUEVO (INSPRE) Y MOVIMIENTO DE TIERRA Y SERVICIOS PROYECTO SAN MIGUEL (EL TENGUE) LA VEGA, R.D.	M2	RD\$0.00	<u>RD--</u>	RD\$15,000,000.00	0.00%

CONVENIO DE COOPERACIÓN INTERINSTITUCIONAL PARA LA CONSTRUCCIÓN Y TERMINACIÓN DE IGLESIAS, CAPILLAS Y SALÓN PARROQUIAL PARA LA DIÓCESIS DE LA VEGA	M2		<u>RD--</u>	RD\$0.00	0.00%
CENTRO DE DIAGNÓSTICO Y ATENCIÓN PRIMARIA, CONSTANZA	M2	RD\$47,010,757.26	RD\$15,560,000.00	RD\$10,806,429.99	69.45%
CENTRO DE DIAGNÓSTICO Y ATENCIÓN PRIMARIA, PALMARITO	M2	RD\$8,156,043.22	RD\$15,560,000.00	RD\$13,393,969.00	86.08%
CENTRO DE DIAGNÓSTICO Y ATENCIÓN PRIMARIA, DAJABÓN	M2	RD\$54,163,005.75	RD\$15,560,000.00	RD\$10,907,482.47	70.10%
CENTRO DE DIAGNÓSTICO Y ATENCIÓN PRIMARIA, VILLA LA MATA	M2	RD\$16,914,837.97	RD\$15,560,000.00	RD\$24,587,945.72	157.61%
CENTRO DE DIAGNÓSTICO Y ATENCIÓN PRIMARIA, FANTINO	M2	RD\$7,920,933.00	RD\$15,560,000.00	RD\$20,627,511.22	132.57%
RECONSTRUCCIÓN DE LA CARRETERA PIMENTEL-LOS LIMONES-LAS GUÁRANAS, TRAMO A	KM	RD\$0.00	<u>RD--</u>	RD\$42,157,711.47	0.00%
RECONSTRUCCIÓN DE LA CARRETERA PIMENTEL-LOS LIMONES-LAS GUÁRANAS, TRAMO B, PROVINCIA DUARTE,	KM		<u>RD--</u>	RD\$26,862,508.14	0.00%

RECONSTRUCCIÓN DE LA CARRETERA PIMENTEL-LOS LIMONES-LAS GUÁRANAS, SEGUNDA PARTE, PROVINCIA DUARTE	KM		<u>RD--</u>	RD\$0.00	0.00%
RECONSTRUCCIÓN DE LAS CALLES DEL DISTRITO MUNICIPAL LAS TÁRANAS Y DE LA CARRETERA EL ABANICO-VILLA RIVAS	KM	RD\$15,000,000.00	<u>RD--</u>	RD\$15,676,502.28	0.00%
RECONSTRUCCIÓN DEL CAMINO DESDE LA AUTOPISTA DEL NORDESTE HASTA LA REFORMA, RECONSTRUCCIÓN CAMINO LA PISTA-BARRAQUITO Y RECONSTRUCCIÓN DE GAVIONES CRUCE LA PEÑA-SAN FRANCISCO	KM	RD\$30,210,060.96	<u>RD--</u>	RD\$15,578,544.16	0.00%
CONSTRUCCIÓN CENTRO TECNOLÓGICO COMUNITARIO LAS GUÁRANAS	M2	RD\$0.00	<u>RD--</u>	RD\$674,962.84	0.00%
CONSTRUCCIÓN VERJA PERIMETRAL CENTRO TECNOLÓGICO COMUNITARIO LAS GUÁRANAS	M2		<u>RD--</u>	RD\$0.00	0.00%
HOSPITAL MUNICIPAL DE CASTILLO, PROV. SAN FRANCISCO	M2	RD\$0.00	RD\$14,035,087.72	RD\$36,000,000.00	256.50%
CENTRO DE DIAGNÓSTICO Y ATENCIÓN PRIMARIA, SAN FRANCISCO DE MACORIS	M2	RD\$20,010,757.26	RD\$15,560,000.00	RD\$12,099,960.65	77.76%
RED DE CARRETERAS, CALLES Y CAMINOS VECINALES DE LA PROV. DUARTE	KM		<u>RD--</u>	RD\$0.00	0.00%

RED DE CARRETERAS, CALLES Y CAMINOS VECINALES DE LA PROV. DUARTE	KM		<u>RD--</u>	RD\$28,906,505.40	0.00%
CENTRO DE DIAGNÓSTICO Y ATENCIÓN PRIMARIA, TENARES	M2	RD\$8,156,043.22	RD\$15,560,000.00	RD\$20,185,917.01	129.73%
REHABILITACIÓN DE LA CARRETERA MOCA-SALCEDO-TENERES, PROV. ESPAILLAT	KM		<u>RD--</u>	RD\$0.00	0.00%
CONSTRUCCIÓN CARRETERA CUTUPÚ, ARROYO HONDO, BONAGUA, PROV. ESPAILLAT	KM	RD\$0.00	<u>RD--</u>	RD\$0.00	0.00%
TERMINACIÓN DE LA CONSTRUCCIÓN DEL EDIFICIO DEL CENTRO TECNOLÓGICO COMUNITARIO (CTC) VILLA TRINA, PROVINCIA ESPAILLAT.	M2	RD\$0.00	<u>RD--</u>	RD\$1,688,525.11	0.00%
CENTRO DE DIAGNÓSTICO Y ATENCIÓN PRIMARIA, MOCA	M2	RD\$20,989,143.13	RD\$15,560,000.00	RD\$23,359,545.39	150.13%
HOSPITAL PROVINCIAL LEOPOLDO POU	M2	RD\$0.00	RD\$14,035,087.72	RD\$100,000,000.00	712.50%
CENTRO DE DIAGNÓSTICO Y ATENCIÓN PRIMARIA, SAMANÁ	M2	RD\$20,010,757.25	RD\$15,560,000.00	RD\$18,504,365.23	131.84%
CONSTRUCCIÓN ESTADIO DE BASEBALL BEBECITO DEL VILLAR, BONAO, PROVINCIA MONSEÑOR NOUEL	M2		<u>RD--</u>	RD\$0.00	0.00%
CONSTRUCCIÓN CARRETERA GREGORIO LUPERÓN, COSTA NORTE, PROVINCIA PUERTO PLATA.	KM	RD\$0.00	<u>RD--</u>	RD\$0.00	0.00%

CONVENIO DE COOPERACIÓN INTERINSTITUCIONAL PARA LA CONSTRUCCIÓN Y TERMINACIÓN DE OBISPADO, IGLESIAS Y CAPILLAS PARA LA DIÓCESIS DE PUERTO PLATA	KM		<u>RD--</u>	RD\$0.00	0.00%
HOSPITAL PROVINCIAL Dr. RICARDO LIMARDO	M2	RD\$0.00	RD\$14,035,087.72	RD\$36,000,000.00	256.50%
CENTRO DE DIAGNÓSTICO Y ATENCIÓN PRIMARIA, PUERTO PLATA	M2	RD\$20,010,757.26	RD\$15,560,000.00	RD\$17,276,427.23	111.03%
HOSPITAL ING. LUIS L. BOGAERT	M2	RD\$0.00	RD\$14,035,087.72	RD\$14,000,000.00	99.75%
HOSPITAL PROVINCIAL GENERAL SANTIAGO RODRÍGUEZ	M2	RD\$0.00	RD\$14,035,087.72	RD\$0.00	0.00%
CENTRO DE DIAGNÓSTICO Y ATENCIÓN PRIMARIA, SANTIAGO RODRÍGUEZ	M2	RD\$18,228,204.97	RD\$15,560,000.00	RD\$8,199,583.26	52.70%
HOSPITAL DR. ANTONIO YAPOUR	M2	RD\$0.00	RD\$14,035,087.72-	RD\$46,021,597.76	327.90%
CENTRO DE DIAGNÓSTICO Y ATENCIÓN PRIMARIA, NAGUA	M2	RD\$18,247,535.52	RD\$15,560,000.00	RD\$9,030,772.54	58.04%

REGIÓN ESTE

REPARACIÓN DE 85 CASAS EN EL MUNICIPIO DE JUAN SÁNCHEZ, PROV. MONTE PLATA	M2	RD\$0.00	RD--	RD\$8,229,780.39	0.00%
CENTRO DE DIAGNÓSTICO Y ATENCIÓN PRIMARIA, BAYAGUANA	M2	RD\$20,074,176.93	RD\$15,560,000.00	RD\$4,950,932.01	31.82%
CENTRO DE DIAGNÓSTICO Y ATENCIÓN PRIMARIA, VILLA CALETA	M2	RD\$44,133,639.08	RD\$15,560,000.00	RD\$5,092,725.00	32.73%
HOSPITAL DR. ANTONIO MUSA	M2	RD\$0.00	RD\$14,035,087.72	RD\$14,000,000.00	99.75%
CENTRO DE DIAGNÓSTICO Y ATENCIÓN PRIMARIA, PORVENIR, SAN PEDRO DE MACORIS	M2	RD\$8,969,360.00	RD\$15,560,000.00	RD\$0.00	0.00%
CENTRO DE DIAGNÓSTICO Y ATENCIÓN PRIMARIA, VILLA CANTO	M2	RD\$19,807,566.18	RD\$15,560,000.00	RD\$10,000,000.00	64.27%
TERMINACIÓN CASA DE LA CULTURA DEL SEYBO	M2	RD\$0.00	RD--	RD\$3,593,088.91	0.00%
HOSPITAL TEÓFILO HERNÁNDEZ	M2	RD\$0.00	RD\$14,035,087.72	RD\$0.00	0.00%
CENTRO DE DIAGNÓSTICO Y ATENCIÓN PRIMARIA VILLA GUERRERO, EL SEYBO	M2	RD\$0.00	RD\$15,560,000.00	RD\$0.00	0.00%
CENTRO DE DIAGNÓSTICO Y ATENCIÓN PRIMARIA, HIGÜEY	M2	RD\$20,000,000.00	RD\$15,560,000.00	RD\$16,073,013.93	103.30%

REGIÓN SUR

TERMINACIÓN PARA LA CONSTRUCCIÓN DEL EDIFICIO CENTRO TÉCNICO COMUNITARIO LA CIÉNAGA Y TERMINACIÓN EDIFICIO CENTRO TECNOLÓGICO COMUNITARIO PARAÍSO	M2	RD\$0.00		<u>RD--</u>	RD\$0.00	0.00%
CONSTRUCCIÓN DE BIBLIOTECA Y SALÓN DE MULTIUSO DE LA UNIVERSIDAD CATÓLICA TECNOLÓGICA DE BARAHONA (UCATEBA)	M2	RD\$1,715,093.66		<u>RD--</u>	RD\$0.00	0.00%
HOSPITAL DE BARSEQUILLO	M2	RD\$0.00	RD\$14,035,087.72		RD\$24,794,770.00	176.66%
HOSPITAL JACINTO MAÑÓN	M2	RD\$0.00		<u>RD--</u>	RD\$0.00	0.00%
HOSPITAL REGIONAL DR. JUAN PABLO PINA	M2	RD\$0.00	RD\$14,035,087.72		RD\$30,849,897.14	219.81%
CENTRO DE DIAGNÓSTICO Y ATENCIÓN PRIMARIA, VILLA ALTAGRACIA	M2	RD\$20,010,757.26	RD\$15,560,000.00		RD\$2,500,000.00	16.07%
CENTRO DE DIAGNÓSTICO Y ATENCIÓN PRIMARIA, CARRIL DE HAINA	M2	RD\$14,000,000.00	RD\$15,560,000.00		RD\$19,780,720.00	127.13%

CENTRO DE DIAGNÓSTICO Y ATENCIÓN PRIMARIA, EL GRINGO DE HAINA	M2	RD\$26,041,803.84	RD\$15,560,000.00	RD\$4,000,000.00	25.71%
CENTRO DE DIAGNÓSTICO Y ATENCIÓN PRIMARIA, VILLA FUNDACIÓN	M2	RD\$23,935,741.70	RD\$15,560,000.00	RD\$19,809,983.91	127.31%
CENTRO DE DIAGNÓSTICO Y ATENCIÓN PRIMARIA, MADRE VIEJA NORTE	M2	RD\$0.00	RD\$15,560,000.00	RD\$15,560,000.00	100.00%
TERMINACIÓN DEL EDIFICIO CENTRO TECNOLÓGICO COMUNITARIO JIMANÍ	M2	RD\$0.00	RD--	RD\$0.00	0.00%
CONSTRUCCIÓN CARRETERA LA VUELTA AL LAGO (BARAHONA-CABRAL-DUVERGÉ-JIMANÍ-LA DESCUBIERTA-PORTER RÍO-VILLA JARAGUA, NEYBA, HASTA CRUCE DEL ABANICO)	KM	RD\$0.00	RD--	RD\$116,330,852.49	0.00%
SOLUCIÓN VIAL EN BOCA CACHÓN-JIMANÍ	KM	RD\$0.00	RD--	RD\$0.00	0.00%
HOSPITAL PROVINCIAL GRAL. MELENCIANO	M2	RD\$0.00	RD\$14,035,087.72	RD\$26,000,000.00	185.25%
HOSPITAL MUNICIPAL DE LA DESCUBIERTA	M2	RD\$0.00	RD\$14,035,087.72	RD\$33,698,036.46	240.10%

CENTRO DE DIAGNÓSTICO Y ATENCIÓN PRIMARIA, JIMANÍ	M2		RD\$15,560,000.00	RD\$7,063,412.26	45.39%
CENTRO DE DIAGNÓSTICO Y ATENCIÓN PRIMARIA, AZUA	M2	RD\$20,010,757.26	RD\$15,560,000.00	RD\$14,690,121.24	94.41%
HOSPITAL REGIONAL DE LA DIABETES	M2	RD\$31,265,221.60	RD--	RD\$0.00	0.00%
HOSPITAL MUNICIPAL DEL CERCADO	M2	RD\$0.00	RD\$14,035,087.72	RD\$34,035,088.00	242.50%
HOSPITAL REGIONAL DR. ALEJANDRO CABRAL	M2	RD\$0.00	RD\$14,035,087.72	RD\$37,035,088.00	263.88%
CENTRO DE DIAGNÓSTICO Y ATENCIÓN PRIMARIA, SAN JUAN	M2	RD\$13,128,207.97	RD\$15,560,000.00	RD\$19,582,660.28	125.85%
CENTRO DE DIAGNÓSTICO Y ATENCIÓN PRIMARIA, LAS MATAS DE FARFÁN	M2	RD\$15,807,566.00	RD\$15,560,000.00	RD\$23,560,000.00	167.86%
CENTRO DE DIAGNÓSTICO Y ATENCIÓN PRIMARIA, ENRIQUILLO	M2	RD\$17,128,175.52	RD\$15,560,000.00	RD\$23,659,960.66	152.66%
CENTRO DE DIAGNÓSTICO Y ATENCIÓN PRIMARIA, BANÍ	M2	RD\$19,807,566.18	RD\$15,560,000.00	RD\$14,580,601.00	93.71%

CENTRO DE DIAGNÓSTICO Y ATENCIÓN PRIMARIA, BELLA VISTA, SAN JOSÉ DE OCOA	M2	RD\$16,000,000.00	RD\$15,560,000.00	RD\$4,111,992.30	26.43%
REMDELACIÓN Y CONSTRUCCIÓN DE LA IGLESIA PARROQUIAL, CASA CURIAL Y CENTRO DE FORMACIÓN DE LA PARROQUIA SAN JOSÉ OBRERO, VILLA JARAGUA, PROV. BAHORUCO	M2		RD--	RD\$986,887.68	0.00%
CENTRO DE DIAGNÓSTICO Y ATENCIÓN PRIMARIA, NEIBA	M2	RD\$5,128,175.52	RD\$15,560,000.00	RD\$23,195,073.39	149.07%
HOSPITAL DE HONDO VALLE, PROVINCIA ELÍAS PIÑA	M2	RD\$0.00	RD\$14,035,087.72	RD\$0.00	0.00%
DISTRITO NACIONAL Y PROVINCIA SANTO DOMINGO					
REMDELACIÓN DE LA FACULTAD DE HUMANIDADES DE LA UASD, (UASD-SEDE CENTRAL), D.N.	M2	RD\$64,992,821.54	RD--	RD\$74,508,648.90	0.00%

REHABILITACIÓN DE CAMINOS VECINALES INTERPARCELARIOS PROYECTO AC 40 LOS TITAS EN HACIENDA ESTRELLA ETAPA 1 STO. DGO. NORTE (POR LOS DAÑOS CAUSADOS POR LA TORMENTA SANDY)	KM	RD\$6,248,769.38	RD--	RD\$0.00	0.00%
1) RECONST. CALLES BARRIO LA PIÑA Y LA PIÑITA, CALLES BO. LA ESPERANZA, CALLES BO. LOS AMERICANOS, MUNICIPIO LOS ALCARRIZOS, PROV. SANTO DOMINGO	KM	RD\$4,350,000.00	RD--	RD\$7,823,589.54	0.00%
CONSTRUCCIÓN EDIFICIO DE PARQUEO DE LA ZONA COLONIAL, D.N.	M2	RD\$0.00	RD--	RD\$102,011,293.95	0.00%
REPARACIÓN INSTALACIONES IGLESIA SANTA MARÍA MADRE DE DIOS, CARRETERA DE MENDOZA. PROV. STO. DGO.	M2		RD--	RD\$5,000,000.00	0.00%
RECONSTRUCCIÓN DE LAS CALLES DE BRISA DEL ESTE , SANTO DOMINGO ESTE	KM	RD\$12,048,016.85	RD--	RD\$0.00	0.00%
TERMINACIÓN REMOZAMIENTO Y REPARACIÓN DE LAS OFICINAS DEL INSTITUTO DUARTIANO Y CASA NATAL JUAN PABLO DUARTE	M2	RD\$20,000,000.00	RD--	RD\$37,661,962.62	0.00%

CONSTRUCCIÓN DEL POLIDEPORTIVO, PROYECTO LA NUEVA BARQUITA.	M2	RD\$0.00	RD--	RD\$0.00	0.00%
HOSPITAL REGIONAL DR. MARCELINO VÉLEZ	M2	RD\$736,519,354.65	RD\$500,000,000.00	RD\$477,780,499.42	95.56%
HOSPITAL NACIONAL DEL CÁNCER EMILIA SÁNCHEZ DE TAVÁREZ	M2	RD\$2,598,512,752.12	RD\$211,287,666.86	RD\$335,405,570.84	158.74%
CIUDAD SANITARIA LUIS E. AYBAR	M2	RD\$2,102,585,421.04	RD\$1,400,000,000.00	RD\$1,877,074,156.52	134.08%
HOSPITAL MATERNIDAD SAN LORENZO DE LOS MINA	M2	RD\$0.00	RD\$14,035,087.72	RD\$42,032,123.00	299.48%
HOSPITAL CIUDAD JUAN BOSCH	M2	RD\$0.00	RD--	RD\$0.00	0.00%
HOSPITAL DR. FRANCISCO MOSCOSO PUELLO	M2	RD\$0.00	RD\$14,035,087.72	RD\$10,000,000.00	71.25%
HOSPITAL MATERNIDAD NTRA. SRA. DE LA ALTAGRACIA	M2		RD\$14,035,087.72	RD\$48,035,088.00	342.25%
CENTRO DE DIAGNÓSTICO Y ATENCIÓN PRIMARIA, SAN LUIS	M2	RD\$20,989,143.13	RD\$15,560,000.00	RD\$24,393,448.24	156.77%
CENTRO DE DIAGNÓSTICO Y ATENCIÓN PRIMARIA, FÉ Y ESPERANZA	M2	RD\$44,758,054.94	RD\$15,560,000.00	RD\$5,655,172.47	36.34%
CENTRO DE DIAGNÓSTICO Y ATENCIÓN PRIMARIA, LA NUEVA BARQUITA	M2	RD\$33,642,412.83	RD\$15,560,000.00	RD\$9,345,167.97	60.06%

CENTRO DE DIAGNÓSTICO Y ATENCIÓN PRIMARIA, PEDRO BRAND	M2	RD\$26,935,771.15	RD\$15,560,000.00	RD\$14,725,837.97	94.64%
CENTRO DE DIAGNÓSTICO Y ATENCIÓN PRIMARIA, GUERRA	M2	RD\$20,935,770.97	RD\$15,560,000.00	RD\$15,022,026.87	96.54%
CENTRO DE DIAGNÓSTICO Y ATENCIÓN PRIMARIA, LOS CORALES DE LA CAÑA	M2	RD\$25,807,566.18	RD\$15,560,000.00	RD\$0.00	0.00%
CENTRO DE DIAGNÓSTICO Y ATENCIÓN PRIMARIA, SAN ISIDRO	M2	RD\$15,807,566.00	RD\$15,560,000.00	RD\$13,393,969.00	86.08%
CENTRO DE DIAGNÓSTICO Y ATENCIÓN PRIMARIA, VILLA LIBERACIÓN	M2	RD\$15,807,566.18	RD\$15,560,000.00	RD\$8,126,568.04	52.23%
CENTRO DE DIAGNÓSTICO Y ATENCIÓN PRIMARIA, MANOQUAYABO	M2	RD\$0.00	RD\$15,560,000.00	RD\$0.00	0.00%

PROYECTOS MULTI REGIONAL

CONSTRUCCIÓN Y RECONSTRUCCIÓN DE OBRAS VIALES, CALLES ACERAS, CONTENES DE LAS PROVINCIAS SAN CRISTÓBAL, PERAVIA, SAN JOSÉ DE OCOA, AZUA, SAN JUAN DE LA MAGUANA ,ELÍAS PIÑA, BARAHONA, BAHORUCO, PEDERNALES, INDEPENDENCIA, ESPAILLAT, SALCEDO, SANTIAGO Y MARÍA TRINIDAD SÁNCHEZ.	KM	RD\$478,617,384.64	RD--	RD\$197,884,820.53	0.00%¹
---	-----------	---------------------------	-------------	---------------------------	--------------------------

¹ Datos recopilados a Noviembre 2016



4. CONTRIBUCIÓN A LOS OBJETIVOS DEL MILENIO

Los Objetivos de Desarrollo del Milenio (ODM) representan las necesidades humanas y los derechos básicos que todos los individuos del planeta deberían poder disfrutar: ausencia de hambre y pobreza extrema; educación de buena calidad, empleo productivo y decente, buena salud y vivienda; el derecho de las mujeres a dar a luz sin correr peligro de muerte; y un mundo en el que la sostenibilidad del medio ambiente sea una prioridad, y en el que tanto mujeres como hombres vivan en igualdad.

En nuestro país estamos trabajando arduamente para lograr éxitos notables en materia de reducción de la pobreza, empoderamiento de las mujeres y un mayor acceso a los servicios esenciales como educación, salud y agua potable. A medida que avanzamos y trabajamos en un gobierno inclusivo, vamos acumulando esfuerzos y una experiencia que puede ser utilizada con mayor énfasis para acelerar el progreso.

Los ODM proporcionan un marco a toda la comunidad nacional e internacional para trabajar juntos hacia un objetivo común, asegurándose de que el desarrollo humano llegue a todos en todas partes. República Dominicana junto a otros países pobres se han comprometido a gobernar mejor e invertir en sus poblaciones con sistemas de salud y educación óptimos. Los países ricos se han comprometido a apoyarlos a través de la asistencia, alivio de la deuda y a través de un sistema comercial más justo.

La OISOE trabaja con la intención principal de realizar proyectos que contribuyan al cambio, a fin de apoyar los Objetivos a nivel global, nacional y regional, medir el progreso hacia su logro y ayudar a nuestro gobierno a establecer la capacidad institucional, las políticas y los programas necesarios para alcanzarlos y crear así calidad de vida digna para todos.

Los ODM se componen de 8 Objetivos y 21 metas cuantificables que se supervisan mediante 60 indicadores.

- **Objetivo 1:** Erradicar la pobreza extrema y el hambre.
- **Objetivo 2:** Lograr la enseñanza primaria universal.
- **Objetivo 3:** Promover la igualdad de género y la autonomía de la mujer.
- **Objetivo 4:** Reducir la mortalidad infantil.
- **Objetivo 5:** Mejorar la salud materna.
- **Objetivo 6:** Combatir el VIH/SIDA, el paludismo y otras enfermedades.
- **Objetivo 7:** Garantizar la sostenibilidad del medio ambiente.
- **Objetivo 8:** Fomentar una asociación mundial para el desarrollo.



5. METAS PRESIDENCIALES

METAS PRESIDENCIALES	LOGROS ACUMULADOS ENE-DIC	RESTRICCIONES QUE IMPIDEN EL CUMPLIMIENTO DE LA META	% DE AVANCE RESPECTO DE LO PLANEADO
CONDICIONES DE VIDA DIGNA PARA TODOS Y TODAS. Eje no. 2 de la Estratégica Nacional de Desarrollo	Construcción de Proyectos Habitacionales		REPARACIÓN DE 85 CASAS EN EL MUNICIPIO DE JUAN SÁNCHEZ, PROV. MONTE PLATA
			CONSTRUCCIÓN PROYECTO HABITACIONAL EN LA LOCALIDAD DE SAN MIGUEL, PROV. LA VEGA
CONDICIONES DE VIDA DIGNA PARA TODOS Y TODAS	Construcción Centros de Atención Primaria	Falta De Organización Técnica De Las Instituciones, Prolongación Del Procedimiento De Licitaciones Y Contrataciones, La Omisión Del Riesgo.	CENTRO DE DIAGNÓSTICO Y ATENCIÓN PRIMARIA, VILLA LA MATA
			CENTRO DE DIAGNÓSTICO Y ATENCIÓN PRIMARIA, SAN LUIS
			CENTRO DE DIAGNÓSTICO Y ATENCIÓN PRIMARIA, PORVENIR, SAN PEDRO DE MACORIS
			CENTRO DE DIAGNÓSTICO Y ATENCIÓN PRIMARIA, JIMANÍ
			CENTRO DE DIAGNÓSTICO Y ATENCIÓN PRIMARIA, NAGUA
			CENTRO DE DIAGNÓSTICO Y ATENCIÓN PRIMARIA, BELLA VISTA, SAN JOSÉ DE OCOA
			CENTRO DE DIAGNÓSTICO Y ATENCIÓN PRIMARIA, VILLA ALTAGRACIA

CONDICIONES DE VIDA DIGNA PARA TODOS Y TODAS	Construcción Centros de Atención Primaria	Falta De Organización Técnica De Las Instituciones, Prolongación Del Procedimiento De Licitaciones Y Contrataciones, La Omisión Del Riesgo.	CENTRO DE DIAGNÓSTICO Y ATENCIÓN PRIMARIA, DAJABÓN
			CENTRO DE DIAGNÓSTICO Y ATENCIÓN PRIMARIA, FÉ Y ESPERANZA
			CENTRO DE DIAGNÓSTICO Y ATENCIÓN PRIMARIA, BAYAGUANA
			CENTRO DE DIAGNÓSTICO Y ATENCIÓN PRIMARIA, LA NUEVA BARQUITA
			CENTRO DE DIAGNÓSTICO Y ATENCIÓN PRIMARIA, VILLA CALETA
			CENTRO DE DIAGNÓSTICO Y ATENCIÓN PRIMARIA, CONSTANZA

CONDICIONES DE VIDA DIGNA PARA TODOS Y TODAS	Construcción Centros de Atención Primaria	Falta De Organización Técnica De Las Instituciones, Prolongación Del Procedimiento De Licitaciones Y Contrataciones, La Omisión Del Riesgo.	CENTRO DE DIAGNÓSTICO Y ATENCIÓN PRIMARIA, VILLA TAPIA
			CENTRO DE DIAGNÓSTICO Y ATENCIÓN PRIMARIA, HIGÜEY
			CENTRO DE DIAGNÓSTICO Y ATENCIÓN PRIMARIA, MOCA
			CENTRO DE DIAGNÓSTICO Y ATENCIÓN PRIMARIA, GURABO
			CENTRO DE DIAGNÓSTICO Y ATENCIÓN PRIMARIA, PEDRO BRAND
			CENTRO DE DIAGNÓSTICO Y ATENCIÓN PRIMARIA, VILLA FUNDACIÓN

CONDICIONES DE VIDA DIGNA PARA TODOS Y TODAS	Construcción Centros de Atención Primaria	Falta De Organización Técnica De Las Instituciones, Prolongación Del Procedimiento De Licitaciones Y Contrataciones, La Omisión Del Riesgo.	CENTRO DE DIAGNÓSTICO Y ATENCIÓN PRIMARIA, SANTA CRUZ
			CENTRO DE DIAGNÓSTICO Y ATENCIÓN PRIMARIA, SAN JUAN
			CENTRO DE DIAGNÓSTICO Y ATENCIÓN PRIMARIA, FANTINO
			CENTRO DE DIAGNÓSTICO Y ATENCIÓN PRIMARIA, LAS MATAS DE FARFÁN
			CENTRO DE DIAGNÓSTICO Y ATENCIÓN PRIMARIA, SANTIAGO RODRÍGUEZ
			CENTRO DE DIAGNÓSTICO Y ATENCIÓN PRIMARIA, GUERRA

CONDICIONES DE VIDA DIGNA PARA TODOS Y TODAS	Construcción Centros de Atención Primaria	Falta De Organización Técnica De Las Instituciones, Prolongación Del Procedimiento De Licitaciones Y Contrataciones, La Omisión Del Riesgo.	CENTRO DE DIAGNÓSTICO Y ATENCIÓN PRIMARIA, AZUA
			CENTRO DE DIAGNÓSTICO Y ATENCIÓN PRIMARIA, SAMANÁ
			CENTRO DE DIAGNÓSTICO Y ATENCIÓN PRIMARIA, SAN FERNANDO
			CENTRO DE DIAGNÓSTICO Y ATENCIÓN PRIMARIA, ENRIQUILLO
			CENTRO DE DIAGNÓSTICO Y ATENCIÓN PRIMARIA, CARRIL DE HAINA
			CENTRO DE DIAGNÓSTICO Y ATENCIÓN PRIMARIA, PUERTO PLATA

CONDICIONES DE VIDA DIGNA PARA TODOS Y TODAS	Construcción Centros de Atención Primaria	Falta De Organización Técnica De Las Instituciones, Prolongación Del Procedimiento De Licitaciones Y Contrataciones, La Omisión Del Riesgo.	CENTRO DE DIAGNÓSTICO Y ATENCIÓN PRIMARIA, LOS CORALES DE LA CAÑA
			CENTRO DE DIAGNÓSTICO Y ATENCIÓN PRIMARIA, BANI
			CENTRO DE DIAGNÓSTICO Y ATENCIÓN PRIMARIA, SAN ISIDRO
			CENTRO DE DIAGNÓSTICO Y ATENCIÓN PRIMARIA, NAVARRETE
			CENTRO DE DIAGNÓSTICO Y ATENCIÓN PRIMARIA, VILLA LIBERACIÓN
			CENTRO DE DIAGNÓSTICO Y ATENCIÓN PRIMARIA, EL GRINGO DE HAINA

CONDICIONES DE VIDA DIGNA PARA TODOS Y TODAS	Construcción Centros de Atención Primaria	Falta De Organización Técnica De Las Instituciones, Prolongación Del Procedimiento De Licitaciones Y Contrataciones, La Omisión Del Riesgo.	CENTRO DE DIAGNÓSTICO Y ATENCIÓN PRIMARIA, TENARES
			CENTRO DE DIAGNÓSTICO Y ATENCIÓN PRIMARIA, NEIBA
			CENTRO DE DIAGNÓSTICO Y ATENCIÓN PRIMARIA, VILLA CANTO
			CENTRO DE DIAGNÓSTICO Y ATENCIÓN PRIMARIA, SAN FRANCISCO DE MACORIS
			CENTRO DE DIAGNÓSTICO Y ATENCIÓN PRIMARIA, PALMARITO
			CENTRO DE DIAGNÓSTICO Y ATENCIÓN PRIMARIA, MANOLO TAVÁREZ JUSTO, LOS SALADOS

CONDICIONES DE VIDA DIGNA PARA TODOS Y TODAS	Construcción Centros de Atención Primaria	Falta De Organización Técnica De Las Instituciones, Prolongación Del Procedimiento De Licitaciones Y Contrataciones, La Omisión Del Riesgo.	CENTRO DE DIAGNÓSTICO Y ATENCIÓN PRIMARIA, MADRE VIEJA NORTE
			CENTRO DE DIAGNÓSTICO Y ATENCIÓN PRIMARIA VILLA GUERRERO, EL SEYBO
			CENTRO DE DIAGNÓSTICO Y ATENCIÓN PRIMARIA, MANOQUAYABO
			CENTRO DE DIAGNÓSTICO Y ATENCIÓN PRIMARIA DE JORGILLO
			SUBCENTRO LAS MATAS DE SANTA CRUZ
			HOSPITAL PROVINCIAL LEOPOLDO POU

CONDICIONES DE VIDA DIGNA PARA TODOS Y TODAS	Construcción Centros Hospitalarios	Falta De Organización Técnica De Las Instituciones, Prolongación Del Procedimiento De Licitaciones Y Contrataciones, La Omisión Del Riesgo.	HOSPITAL NUESTRA SRA. DE LA ALTAGRACIA
			HOSPITAL REGIONAL DR. MARCELINO VÉLEZ
			HOSPITAL REGIONAL DE LA DIABETES
			HOSPITAL PROVINCIAL GRAL. MELENCIANO
			HOSPITAL VILLA LA MATA
			HOSPITAL MUNICIPAL DE POLO

CONDICIONES DE VIDA DIGNA PARA TODOS Y TODAS	Construcción Centros Hospitalarios	Falta De Organización Técnica De Las Instituciones, Prolongación Del Procedimiento De Licitaciones Y Contrataciones, La Omisión Del Riesgo.	HOSPITAL DR. JAIME MOTA
			HOSPITAL MUNICIPAL DE JÁNICO
			HOSPITAL MUNICIPAL DE LA DESCUBIERTA
			HOSPITAL SIGFREDO ALBA DOMÍNGUEZ,
			HOSPITAL DE BARSEQUILLO
			HOSPITAL REGIONAL DR. LUIS MORILLO KING

CONDICIONES DE VIDA DIGNA PARA TODOS Y TODAS	Construcción Centros Hospitalarios	Falta De Organización Técnica De Las Instituciones, Prolongación Del Procedimiento De Licitaciones Y Contrataciones, La Omisión Del Riesgo.	HOSPITAL DR. ALBERTO GAUTREAUX SÁNCHEZ,
			HOSPITAL MUNICIPAL DE CASTILLO, PROV. DUARTE
			HOSPITAL MUNICIPAL DE VILLA MELLA
			HOSPITAL PEDRO ANTONIO CÉSPEDES, CONSTANZA
			HOSPITAL MUNICIPAL DRA. OCTAVIA GAUTIER DE VIDAL
			SUB- CENTRO DE MANZANILLO

CONDICIONES DE VIDA DIGNA PARA TODOS Y TODAS	Construcción de Centros Hospitalarios	Falta de Organización Técnica de las Instituciones, Prolongación del Procedimiento de Licitaciones y Contrataciones, La Omisión del Riesgo.	HOSPITAL NACIONAL DEL CÁNCER EMILIA SÁNCHEZ DE TAVÁREZ
			CIUDAD SANITARIA LUIS E. AYBAR
			HOSPITAL DR. VINICIO CALVENTI
			HOSPITAL JACINTO MAÑÓN
			HOSPITAL MUNICIPAL DEL CERCADO
			HOSPITAL DR. ANTONIO YAPOUR

CONDICIONES DE VIDA DIGNA PARA TODOS Y TODAS	Construcción de Centros Hospitalarios	Falta de Organización Técnica de las Instituciones, Prolongación del Procedimiento de Licitaciones y Contrataciones, La Omisión del riesgo.	HOSPITAL MUNICIPAL DE CABRAL
			HOSPITAL INMACULADA CONCEPCIÓN
			HOSPITAL REGIONAL SAN VICENTE DE PAÚL, PROVINCIA SAN FCO. DE MACORIS
			HOSPITAL MUNICIPAL DEL ALMIRANTE
			HOSPITAL DR. FEDERICO ARMANDO AYBAR, PROVINCIA SAN JUAN DE LA MAGUANA
			HOSPITAL DE HONDO VALLE, PROVINCIA ELÍAS PIÑA

CONDICIONES DE VIDA DIGNA PARA TODOS Y TODAS	Construcción de Centros Hospitalarios	Falta de Organización Técnica de las Instituciones, Prolongación del Procedimiento de Licitaciones y Contrataciones, La Omisión del riesgo.	HOSPITAL REGIONAL DR. JUAN PABLO PINA
			HOSPITAL PROVINCIAL PADRE FANTINO,
			HOSPITAL PABLO MORROBEL JIMÉNEZ
			HOSPITAL PROVINCIAL GENERAL SANTIAGO RODRÍGUEZ
			HOSPITAL MUNICIPAL DE JAMAO
			HOSPITAL REGIONAL PEDIÁTRICO DR. ARTURO GRULLÓN

CONDICIONES DE VIDA DIGNA PARA TODOS Y TODAS	Construcción de Centros Hospitalarios	Falta de Organización Técnica de las Instituciones, Prolongación del Procedimiento de Licitaciones y Contrataciones, La Omisión del riesgo.	HOSPITAL REGIONAL UNIVERSITARIO JOSÉ MARÍA CABRAL Y BÁEZ
			HOSPITAL ING. LUIS L. BOGAERT
			HOSPITAL REGIONAL DR. ALEJANDRO CABRAL
			HOSPITAL ROSA DUARTE, PROVINCIA ELÍAS PIÑA
			SUBCENTRO DE ENGOMBE
			HOSPITAL MUNICIPAL DE VILLA ISABELA

CONDICIONES DE VIDA DIGNA PARA TODOS Y TODAS	Construcción de Centros Hospitalarios	Falta de Organización Técnica de las Instituciones, Prolongación del Procedimiento de Licitaciones y Contrataciones, La Omisión del riesgo.	HOSPITAL PROVINCIAL Dr. RICARDO LIMARDO
			HOSPITAL DE BÁNICA
			HOSPITAL DR. JOSÉ PEREZ DE DUVERGÉ
			HOSPITAL MATERNIDAD SAN LORENZO DE LOS MINA
			HOSPITAL DR. TORIBIO BENCOSME, MOCA, PROV. ESPAILLAT
			HOSPITAL DR. EVANGELINA RODRÍGUEZ PEROZO, SAN RAFAEL DE YUMA

CONDICIONES DE VIDA DIGNA PARA TODOS Y TODAS	Construcción de Centros Hospitalarios	Falta de Organización Técnica de las Instituciones, Prolongación del Procedimiento de Licitaciones y Contrataciones, La Omisión del riesgo.	HOSPITAL JOAQUÍN MENDOZA, ALTAMIRA
			HOSPITAL DR. PEDRO E. MARCHENA, BONAO
			HOSPITAL TEÓFILO HERNÁNDEZ
			HOSPITAL CIUDAD JUAN BOSCH
			HOSPITAL DR. ANTONIO MUSA
			HOSPITAL DR. FRANCISCO MOSCOSO PUELLO
			HOSPITAL MUNICIPAL ELVIRA ECHAVARRÍA VIUDA DE CASTILLO, GUERRA
			HOSPITAL MATERNIDAD NSTR. SRA. DE LA ALTAGRACIA

CONDICIONES DE VIDA DIGNA PARA TODOS Y TODAS	Supervisión de Centros Educativos	Falta de Organización Técnica de Las Instituciones, Prolongación del Procedimiento de Contrataciones, La Omisión Del Riesgo.	BÁSICA CASTAÑUELA
			AGUA DE LUIS
			LUIS JOSÉ ANTOINE
			RAMÓN EMILIO LOZADA
CONDICIONES DE VIDA DIGNA PARA TODOS Y TODAS	Supervisión de Centros Educativos	Falta De Organización Técnica De Las Instituciones, Prolongación Del Procedimiento De Contrataciones, La Omisión Del Riesgo.	RANCHADERO
			LICEO EL COPEY
			LICEO LOS DERRAMADEROS
			BELLIARD
			BÁSICA ANA MERCEDES CASTRO
			CENTRO DE EDUCACIÓN ESPECIAL

CONDICIONES DE VIDA DIGNA PARA TODOS Y TODAS	Supervisión de Centros Educativos	Falta De Organización Técnica De Las Instituciones, Prolongación Del Procedimiento De Contrataciones, La Omisión Del Riesgo.	BÁSICA RAÚL ALFREDO PUJOLS TEJADA, PROF. PATRIA BELLIARD
			BÁSICA ESPERANZA OESTE
			LICEO ESPERANZA NORTE
			BÁSICA CENTRO PARA LA NIÑEZ
			BÁSICA MAO 4
			SAGRADO CORAZÓN

CONDICIONES DE VIDA DIGNA PARA TODOS Y TODAS	Supervisión de Centros Educativos	Falta De Organización Técnica De Las Instituciones, Prolongación Del Procedimiento De Contrataciones, La Omisión Del Riesgo.	LICEO CRUCE DE ESPERANZA
			LICEO EL MAIZAL
			LICEO LA CAYA
			BÁSICA TAITABÓN
			LICEO CURNO-UASD
			JOSÉ CASTILLO REYES

CONDICIONES DE VIDA DIGNA PARA TODOS Y TODAS	Supervisión de Centros Educativos	Falta De Organización Técnica De Las Instituciones, Prolongación Del Procedimiento De Contrataciones, La Omisión Del Riesgo.	YAIBA ABAJO
			RAYA, LA
			FLÉRIDA HERNÁNDEZ
			REFORMA, LA
			OTACILIO A. DE PEÑA PÁEZ
			CRUCE DE LOS BASILIOS

CONDICIONES DE VIDA DIGNA PARA TODOS Y TODAS	Supervisión de Centros Educativos	Falta De Organización Técnica De Las Instituciones, Prolongación Del Procedimiento De Contrataciones, La Omisión Del Riesgo.	RAFAEL EDUARDO VALERIO REYES
			BÁSICA LOS ALTILES
			BÁSICA SAN FELIPE ARRIBA
			LICEO LA REFORMA
			BÁSICA CRISTO REY
			BÁSICA EL CIRUELO

CONDICIONES DE VIDA DIGNA PARA TODOS Y TODAS	Supervisión de Centros Educativos	Falta De Organización Técnica De Las Instituciones, Prolongación Del Procedimiento De Contrataciones, La Omisión Del Riesgo.	BÁSICA SUR (SAN MARTÍN)
			POLITÉCNICO BARRIO LAS CAOBAS
			BÁSICA GETSEMANÍ
			LICEO SALCEDO 2
			POLITÉCNICO DE VILLA TAPIA
			RANCHO ARRIBA

CONDICIONES DE VIDA DIGNA PARA TODOS Y TODAS	Supervisión de Centros Educativos	Falta De Organización Técnica De Las Instituciones, Prolongación Del Procedimiento De Contrataciones, La Omisión Del Riesgo.	CUEVAS, LAS
			PABLO RAMÓN ROMERO AYBAR -
			LIMONES # 1
			BÁSICA GRAN PARADA
			BÁSICA SABANA ANGOSTA
			LICEO ISIDRO ANTONIO ESTÉVEZ

CONDICIONES DE VIDA DIGNA PARA TODOS Y TODAS	Supervisión de Centros Educativos	Falta De Organización Técnica De Las Instituciones, Prolongación Del Procedimiento De Contrataciones, La Omisión Del Riesgo.	BÁSICA RÍO SAN JUAN 1
			PEDRO MARÍA BURGOS
			BÁSICA ZONA SUR 4
			ROSA VENTURA-LA HOZADERA
			BÁSICA MATANCITAS
			BÁSICA CAÑO BLANCO

CONDICIONES DE VIDA DIGNA PARA TODOS Y TODAS	Supervisión de Centros Educativos	Falta De Organización Técnica De Las Instituciones, Prolongación Del Procedimiento De Contrataciones, La Omisión Del Riesgo.	LICEO COPEYITO
			EL CHUCHO
			BÁSICA EL BARRO
			BÁSICA CURNA
			TALLERES EN POLITÉCNICO DE ZONA NOROESTE
			BÁSICA ZONA NORTE 1

CONDICIONES DE VIDA DIGNA PARA TODOS Y TODAS	Supervisión de Centros Educativos	Falta De Organización Técnica De Las Instituciones, Prolongación Del Procedimiento De Contrataciones, La Omisión Del Riesgo.	BENITO GONZÁLEZ
			EL VALLE
			LAS CAÑITAS
			BÁSICA BARRIO LINDO-GUALEY
			LICEO YERBA BUENA
			LICEO LAS CAÑITAS

CONDICIONES DE VIDA DIGNA PARA TODOS Y TODAS	Supervisión de Centros Educativos	Falta De Organización Técnica De Las Instituciones, Prolongación Del Procedimiento De Contrataciones, La Omisión Del Riesgo.	LICEO LAS MALVINAS
			LICEO SABANA DE LA MAR NORTE
			BÁSICA ESPEJO SANTA RITA
			BÁSICA HIGUERA
			BÁSICA LA MAJAGUA
			LICEO EL CEDRO

CONDICIONES DE VIDA DIGNA PARA TODOS Y TODAS	Supervisión de Centros Educativos	Falta De Organización Técnica De Las Instituciones, Prolongación Del Procedimiento De Contrataciones, La Omisión Del Riesgo.	BÁSICA LOS MAMEYES
			LICEO VICENTILLO
			BÁSICA KILOMETRO 6
			LICEO MICHES OESTE
			POLITÉCNICO PERALVILLO
			BÁSICA MONTE PLATA

CONDICIONES DE VIDA DIGNA PARA TODOS Y TODAS	Supervisión de Centros Educativos	Falta De Organización Técnica De Las Instituciones, Prolongación Del Procedimiento De Contrataciones, La Omisión Del Riesgo.	BÁSICA EL CACIQUE
			RAMÓN MARTÍNEZ
			JOSÉ VÁSQUEZ JIMÉNEZ
			BENJAMÍN HERRERA
			RAMÓN MOREL SANTO -LA GUÁZUMA-
			JOSÉ FRANCISCO PEÑA GÓMEZ

CONDICIONES DE VIDA DIGNA PARA TODOS Y TODAS	Supervisión de Centros Educativos	Falta De Organización Técnica De Las Instituciones, Prolongación Del Procedimiento De Contrataciones, La Omisión Del Riesgo.	GENERAL GASPAR POLANCO
			LICEO BAYAGUANA 2
			CHIRINO
			RÍO BOYA
			DOMINICA
			FRANCISCO ALBERTO CAAMAÑO DEÑÓ

CONDICIONES DE VIDA DIGNA PARA TODOS Y TODAS	Supervisión de Centros Educativos	Falta De Organización Técnica De Las Instituciones, Prolongación Del Procedimiento De Contrataciones, La Omisión Del Riesgo.	FRANCISCO DEL ROSARIO SÁNCHEZ- BAYAGUANA
			LICEO LA CUABA
			BÁSICA FRANCISCO ANTONIO DEL ROSARIO MUÑOZ
			BÁSICA RÍO ARRIBA
			BÁSICA SALOMÉ UREÑA
			LICEO JOSÉ REYES

CONDICIONES DE VIDA DIGNA PARA TODOS Y TODAS	Supervisión de Centros Educativos	Falta De Organización Técnica De Las Instituciones, Prolongación Del Procedimiento De Contrataciones, La Omisión Del Riesgo.	BÁSICA BAYAGUANA 1
			BÁSICA JUANA AMINTA SORIANO - SIERRA DE AGUA
			LICEO BATEY YABACAO
			BÁSICA GONZALO
			BÁSICA GREGORIO AYBAR CONTRERAS - LOS GUINEOS
			BÁSICA ROSA DUARTE

CONDICIONES DE VIDA DIGNA PARA TODOS Y TODAS	Supervisión de Centros Educativos	Falta De Organización Técnica De Las Instituciones, Prolongación Del Procedimiento De Contrataciones, La Omisión Del Riesgo.	LICEO EL BOSQUE
			BÁSICA ERCILIA PEPÍN
			LICEO NORDESTE SABANA GRANDE DE BOYA
			LICEO MADRE ASCENSIÓN NICOL
			TALLERES EN POLITÉCNICO MONTE PLATA
			LICEO PROF. JUAN BOSCH

CONDICIONES DE VIDA DIGNA PARA TODOS Y TODAS	Supervisión de Centros Educativos	Falta De Organización Técnica De Las Instituciones, Prolongación Del Procedimiento De Contrataciones, La Omisión Del Riesgo.	BÁSICA ANGELINA
			BÁSICA GUAYACANES 1
			LICEO GUAYACANES
			ANTONIO PAREDES MENA
			BATEY EL JAGUAL
			ESPERANZA

CONDICIONES DE VIDA DIGNA PARA TODOS Y TODAS	Supervisión de Centros Educativos	Falta De Organización Técnica De Las Instituciones, Prolongación Del Procedimiento De Contrataciones, La Omisión Del Riesgo.	BÁSICA BARRIO LA CARRETERA
			BÁSICA BARRIO SAN CARLOS
			LICEO EUGENIO MARÍA DE HOSTOS 2
			BÁSICA BATEY CAMPIÑA
			BÁSICA EL GUAYABAL
			BÁSICA LOS LLANOS

CONDICIONES DE VIDA DIGNA PARA TODOS Y TODAS	Supervisión de Centros Educativos	Falta De Organización Técnica De Las Instituciones, Prolongación Del Procedimiento De Contrataciones, La Omisión Del Riesgo.	LICEO LA PALOMA
			BÁSICA VILLA CESARINA
			LICEO PORVENIR II
			LICEO VILLA MARANATA
			BÁSICA SOR MARILENE COLE
			BÁSICA BARRIO SANTA FE

CONDICIONES DE VIDA DIGNA PARA TODOS Y TODAS	Supervisión de Centros Educativos	Falta De Organización Técnica De Las Instituciones, Prolongación Del Procedimiento De Contrataciones, La Omisión Del Riesgo.	BÁSICA NAIME
			BÁSICA VILLA BLANCA
			LICEO BARRIO JUAN PABLO DUARTE
			LICEO VILLA VELÁZQUEZ
			POLITÉCNICO MODALIDAD EN ARTES PORVENIR
			LICEO PIEDRA LINDA

CONDICIONES DE VIDA DIGNA PARA TODOS Y TODAS	Supervisión de Centros Educativos	Falta De Organización Técnica De Las Instituciones, Prolongación Del Procedimiento De Contrataciones, La Omisión Del Riesgo.	BÁSICA CERCA DE RIO SALADO
			BÁSICA LOS COCOS
			BÁSICA CHICAGO
			POLITÉCNICO EN ARTE QUISQUEYA
			BÁSICA BARRIO LA LECHOSA
			BÁSICA PIEDRA LINDA

CONDICIONES DE VIDA DIGNA PARA TODOS Y TODAS	Supervisión de Centros Educativos	Falta De Organización Técnica De Las Instituciones, Prolongación Del Procedimiento De Contrataciones, La Omisión Del Riesgo.	BÁSICA ZONA EL ARTÍSTICO
			LICEO VILLA ZORRILLA
			BÁSICA ROMANA DEL OESTE
			LICEO VILLA VERDE
			BÁSICA LAS CAOBBAS
			BÁSICA PICA PIEDRA

CONDICIONES DE VIDA DIGNA PARA TODOS Y TODAS	Supervisión de Centros Educativos	Falta De Organización Técnica De Las Instituciones, Prolongación Del Procedimiento De Contrataciones, La Omisión Del Riesgo.	LICEO LA LECHOZA
			LICEO BARRIO SAN GEORGE PICA PIEDRA (LICEO EL GUANICO)
			SAN VICENTE DE PAÚL
			INSTITUTO AGROPECUARIO DE HIGÜEY
			BÁSICA LEONEL ROBERTO RODRÍGUEZ
			BÁSICA SAN RAFAEL

CONDICIONES DE VIDA DIGNA PARA TODOS Y TODAS	Supervisión de Centros Educativos	Falta De Organización Técnica De Las Instituciones, Prolongación Del Procedimiento De Contrataciones, La Omisión Del Riesgo.	BÁSICA BOCA DE CHAVÓN
			CENTRO MODELO DE INICIAL
			ESCUELA BÁSICA EL MACAO
			ESCUELA B. PUNTA CANA 1
			ESCUELA BÁSICA VILLA CERRO
			POLITÉCNICO VILLA CERRO VILLA CERRO

CONDICIONES DE VIDA DIGNA PARA TODOS Y TODAS	Supervisión de Centros Educativos	Falta De Organización Técnica De Las Instituciones, Prolongación Del Procedimiento De Contrataciones, La Omisión Del Riesgo.	LICEO FRIUZA
			BÁSICA HATO MANA
			LICEO EL LLANO
			BÁSICA PALO BONITO
			BÁSICA DOS JARDAS
			BÁSICA LA ENEA

CONDICIONES DE VIDA DIGNA PARA TODOS Y TODAS	Supervisión de Centros Educativos	Falta De Organización Técnica De Las Instituciones, Prolongación Del Procedimiento De Contrataciones, La Omisión Del Riesgo.	BÁSICA LOS RÍOS
			BÁSICA ZENÓN SANTANA
			CENTRO DE EDUCACIÓN ESPECIAL
			BÁSICA BATEY PELIGRO
			BÁSICA SAJOUR
			BÁSICA VILLA CRISTAL-SAN PEDRO

CONDICIONES DE VIDA DIGNA PARA TODOS Y TODAS	Supervisión de Centros Educativos	Falta De Organización Técnica De Las Instituciones, Prolongación Del Procedimiento De Contrataciones, La Omisión Del Riesgo.	BÁSICA BAYAHÍBE
			LICEO PALMAREJO VILLA LINDA
			LICEO PANTOJA 1
			BÁSICA ZONA FRANCA
			LICEO PEDRO BRAND 1
			JOSÉ FRANCISCO PEÑA GÓMEZ DR.

CONDICIONES DE VIDA DIGNA PARA TODOS Y TODAS	Supervisión de Centros Educativos	Falta De Organización Técnica De Las Instituciones, Prolongación Del Procedimiento De Contrataciones, La Omisión Del Riesgo.	FANCUNDO LAVATTA RAMÍREZ
			MARÍA TERESA MIRABAL
			FLÉRIDA NOLASCO
			BÁSICA LA REDENCIÓN
			BÁSICA LA UNIÓN
			BÁSICA LANDIA

CONDICIONES DE VIDA DIGNA PARA TODOS Y TODAS	Supervisión de Centros Educativos	Falta De Organización Técnica De Las Instituciones, Prolongación Del Procedimiento De Contrataciones, La Omisión Del Riesgo.	BÁSICA LAS MERCEDES
			BÁSICA MANUEL EMILIO JIMÉNEZ
			BÁSICA MARTHA
			BÁSICA NUEVO AMANECER
			BÁSICA VALLE ENCANTADO
			LICEO LA PIÑA

CONDICIONES DE VIDA DIGNA PARA TODOS Y TODAS	Supervisión de Centros Educativos	Falta De Organización Técnica De Las Instituciones, Prolongación Del Procedimiento De Contrataciones, La Omisión Del Riesgo.	LICEO PANTOJA VIEJO
			BÁSICA ESPEJO ABIGAIL MEJÍA - LA CUABA
			BÁSICA ESPEJO FRANCISCO DEL ROSARIO SÁNCHEZ - EL BRISAL
			BÁSICA ESPEJO MARÍA MONTESSORI
			BÁSICA LA GUÁYIGA 1
			BÁSICA MARINO MORENO GONZÁLEZ - EL PEDREGAL

CONDICIONES DE VIDA DIGNA PARA TODOS Y TODAS	Supervisión de Centros Educativos	Falta De Organización Técnica De Las Instituciones, Prolongación Del Procedimiento De Contrataciones, La Omisión Del Riesgo.	BÁSICA EL CAFÉ 2
			BÁSICA ESPEJO CAMILA HENRÍQUEZ FE Y ALEGRÍA
			BÁSICA ESPEJO CAMPAMENTO 1
			BÁSICA MANUEL DE JESÚS GALVAN
			BÁSICA OBRA DE DIOS
			LICEO HATO NUEVO

CONDICIONES DE VIDA DIGNA PARA TODOS Y TODAS	Supervisión de Centros Educativos	Falta De Organización Técnica De Las Instituciones, Prolongación Del Procedimiento De Contrataciones, La Omisión Del Riesgo.	LICEO CERROS DEL NORTE (KM-14)
			LICEO GREGORIO LUPERÓN
			LICEO LA UNIÓN-TAMARINDO
			LICEO LAS MERCEDES
			LICEO NUEVO AMANECER
			LICEO PARAÍSO

CONDICIONES DE VIDA DIGNA PARA TODOS Y TODAS	Supervisión de Centros Educativos	Falta De Organización Técnica De Las Instituciones, Prolongación Del Procedimiento De Contrataciones, La Omisión Del Riesgo.	BÁSICA PALAMARA
			LICEO KM 10 ½, LAS AMÉRICAS
			LOS TRES BRAZOS-4
			BÁSICA COLOMBINA CASTRO RINCÓN (CAPOTILLO 2)
			LICEO EL ALMIRANTE 1
			LICEO EL VALIENTE

CONDICIONES DE VIDA DIGNA PARA TODOS Y TODAS	Supervisión de Centros Educativos	Falta De Organización Técnica De Las Instituciones, Prolongación Del Procedimiento De Contrataciones, La Omisión Del Riesgo.	FORMERIO RODRÍGUEZ
			LOS JARDINES
			LICEO VILLA LIBERACIÓN
			BÁSICA ESPEJO MANUEL B. TRONCOSO
			POETA JOSÉ MARTÍ
			LICEO LOS TRES BRAZOS 1

CONDICIONES DE VIDA DIGNA PARA TODOS Y TODAS	Supervisión de Centros Educativos	Falta De Organización Técnica De Las Instituciones, Prolongación Del Procedimiento De Contrataciones, La Omisión Del Riesgo.	LICEO 24 DE ABRIL (PEDRO MIR)
			LICEO LOS FRAILES I
			BÁSICA BRISAS DE ESTE
			BÁSICA FRAY BARTOLOMÉ DE LAS CASAS
			BÁSICA LOS PALMEROS
			LICEO KELVIN OBRERO

CONDICIONES DE VIDA DIGNA PARA TODOS Y TODAS	Supervisión de Centros Educativos	Falta De Organización Técnica De Las Instituciones, Prolongación Del Procedimiento De Contrataciones, La Omisión Del Riesgo.	LICEO LOS PALMEROS
			BÁSICA "GÉNESIS"
			BÁSICA CAMPO LINDO
			BÁSICA MI HOGAR DEL ESTE
			BÁSICA MONTE REY
			POLITÉCNICO BRISAS DE CAUCEDO

CONDICIONES DE VIDA DIGNA PARA TODOS Y TODAS	Supervisión de Centros Educativos	Falta De Organización Técnica De Las Instituciones, Prolongación Del Procedimiento De Contrataciones, La Omisión Del Riesgo.	BÁSICA ESPEJO LA MILAGROSA
			BÁSICA VALLE DE LAS AMÉRICAS
			BÁSICA BARRIO NUEVO KILÓMETRO 13
			BÁSICA SABANA PERDIDA (ERCILIA PEPÍN)
			POLITÉCNICO ITLA (LICEO GUARICANO I)
			BÁSICA EL TORO

CONDICIONES DE VIDA DIGNA PARA TODOS Y TODAS	Supervisión de Centros Educativos	Falta De Organización Técnica De Las Instituciones, Prolongación Del Procedimiento De Contrataciones, La Omisión Del Riesgo.	BÁSICA LOS COQUITOS
			BÁSICA EL NARANJO
			BÁSICA EL TAMARINDO
			LICEO CANSINO ADENTRO
			LICEO EL TAMARINDO
			LICEO PRADOS DE LA CAÑA

CONDICIONES DE VIDA DIGNA PARA TODOS Y TODAS	Supervisión de Centros Educativos	Falta De Organización Técnica De Las Instituciones, Prolongación Del Procedimiento De Contrataciones, La Omisión Del Riesgo.	BÁSICA PERLA ANTILLANA
			POLITÉCNICO PERLA ANTILLANA
			LICEO SAN ISIDRO
			BÁSICA AMALIA
			BÁSICA EL ALMIRANTE (REP. DE NICARAGUA)
			BÁSICA VICTORIANA SECCIÓN BECO

CONDICIONES DE VIDA DIGNA PARA TODOS Y TODAS	Supervisión de Centros Educativos	Falta De Organización Técnica De Las Instituciones, Prolongación Del Procedimiento De Contrataciones, La Omisión Del Riesgo.	LOS ALFONSOS
			BÁSICA LAS CASITAS
			LICEO INVIDOREX
			LICEO INVIVIENDA
			LICEO JUAN PABLO DUARTE
			LICEO LA GRÚA

CONDICIONES DE VIDA DIGNA PARA TODOS Y TODAS	Supervisión de Centros Educativos	Falta De Organización Técnica De Las Instituciones, Prolongación Del Procedimiento De Contrataciones, La Omisión Del Riesgo.	POLITÉCNICO MOVEARTE OZAMA
			TALLERES EN POLITÉCNICO PERLA ANTILLANA
			BÁSICA VIRGEN DE LA ALTAGRACIA
			BÁSICA HERMANAS MIRABAL
			BÁSICA MANUEL AURELIO
			BÁSICA RESPALDO ALMA ROSA

CONDICIONES DE VIDA DIGNA PARA TODOS Y TODAS	Supervisión de Centros Educativos	Falta De Organización Técnica De Las Instituciones, Prolongación Del Procedimiento De Contrataciones, La Omisión Del Riesgo.	BÁSICA LA UREÑA NORTE
			BÁSICA LOS TANQUESITOS
			LICEO CAMPO LINDO NORTE
			BÁSICA VICENTE CRUZ VICTORIANO - EL GRAMASO (CE MADRE TERESA DE CALCUTA)
			BÁSICA CAMBITA GARABITOS
			LICEO SANTO DOMINGO ESTE

CONDICIONES DE VIDA DIGNA PARA TODOS Y TODAS	Supervisión de Centros Educativos	Falta De Organización Técnica De Las Instituciones, Prolongación Del Procedimiento De Contrataciones, La Omisión Del Riesgo.	BÁSICA ÁNGEL DE JESÚS DURÁN PROF. - MATA MAMÓN
			BÁSICA BARRIO LINDO I
			BÁSICA MARAÑÓN I
			ESCUELA ESPECIAL (CRISTIANO DE EDUCACIÓN PARA SORDOS)
			BÁSICA BUENA VISTA
			BÁSICA EL MAMEY

CONDICIONES DE VIDA DIGNA PARA TODOS Y TODAS	Supervisión de Centros Educativos	Falta De Organización Técnica De Las Instituciones, Prolongación Del Procedimiento De Contrataciones, La Omisión Del Riesgo.	BÁSICA CAMPECHITO NORTE
			BÁSICA EL CHAPARRAL OESTE
			EL ROSARIO
			BÁSICA LA ESPERANZA
			BÁSICA EL CERCADILLO
			BÁSICA PARAÍSO ESCONDIDO (MAMÁ TINGÓ)

CONDICIONES DE VIDA DIGNA PARA TODOS Y TODAS	Supervisión de Centros Educativos	Falta De Organización Técnica De Las Instituciones, Prolongación Del Procedimiento De Contrataciones, La Omisión Del Riesgo.	BÁSICA SAN FELIPE SUR-GUALEY
			BÁSICA VILLA JERUSALÉN
			LICEO EL MAMEY
			LICEO PUNTA -LOS BAMBUS
			LICEO VILLA JERUSALÉN
			BÁSICA CASA VIEJA

CONDICIONES DE VIDA DIGNA PARA TODOS Y TODAS	Supervisión de Centros Educativos	Falta De Organización Técnica De Las Instituciones, Prolongación Del Procedimiento De Contrataciones, La Omisión Del Riesgo.	BÁSICA ESPEJO RAMONA NERIS SOSA
			BÁSICA LOS REDIMIDOS
			BÁSICA SABANA PERDIDA 1
			LICEO EL TAMARINDO-COLONIAS DE LOS DOCTORES
			LICEO LA CEIBA
			LICEO EXPERIMENTAL UASD

CONDICIONES DE VIDA DIGNA PARA TODOS Y TODAS	Supervisión de Estancias Infantiles	Falta de Organización Técnica de Las Instituciones, Prolongación del Procedimiento de Contrataciones, La Omisión Del Riesgo.	ESTANCIA INFANTIL MONTE CRISTI
			ESTANCIA INFANTIL MONTE CRISTI
			BLOQUE DE BARRIOS LA COMPUERTA-BUENOS AIRES- CAÑADA PIEDRA
			ESTANCIA INFANTIL LA ESPERANZA
			ESTANCIA INFANTIL HERMANAS MIRABAL
			ESTANCIA INFANTIL URB. ALMANZAR
			ESTANCIA INFANTIL EL FACTOR

CONDICIONES DE VIDA DIGNA PARA TODOS Y TODAS	Supervisión de Estancias Infantiles	Falta de Organización Técnica de Las Instituciones, Prolongación del Procedimiento de Contrataciones, La Omisión Del Riesgo.	ESTANCIA INFANTIL NAGUA
			ESTANCIA INFANTIL HATO MAYOR
			ESTANCIA INFANTIL SABANA DE LA MAR
			ESTANCIA INFANTIL MONTE PLATA
			ESTANCIA INFANTIL BAYAGUANA
			ESTANCIA INFANTIL PEDRO JUSTO GRARRIÓN
			ESTANCIA INFANTIL SAN PEDRO DE MACORÍS 1

CONDICIONES DE VIDA DIGNA PARA TODOS Y TODAS	Supervisión de Estancias Infantiles	Falta de Organización Técnica de Las Instituciones, Prolongación del Procedimiento de Contrataciones, La Omisión Del Riesgo.	ESTANCIA INFANTIL SAN PEDRO DE MACORÍS 2
			ESTANCIA INFANTIL SAVICA - QUISQUEYA
			ESTANCIA INFANTIL LOS MULOS - VILLA HERMOSA
			ESTANCIA INFANTIL PIEDRA LINDA - VILLA HERMOSA
			ESTANCIA INFANTIL BARRIO LOS MULOS
			ESTANCIA INFANTIL BARRIO PIEDRA LINDA
			ESTANCIA INFANTIL MUNICIPIO GUAYMATE

CONDICIONES DE VIDA DIGNA PARA TODOS Y TODAS	Supervisión de Estancias Infantiles	Falta de Organización Técnica de Las Instituciones, Prolongación del Procedimiento de Contrataciones, La Omisión Del Riesgo.	ESTANCIA INFANTIL SAVICA - HIGÜEY
			ESTANCIA INFANTIL VILLA CERRO
			ESTANCIA INFANTIL VERÓN – BÁVARO 2
			ESTANCIA INFANTIL VILLA CERRO
			ESTANCIA INFANTIL LOS ALCARRIZOS - LA SALIDA
			ESTANCIA INFANTIL JUANA SALTITOPA - LA PIÑA
			ESTANCIA INFANTIL ALAMEDA

CONDICIONES DE VIDA DIGNA PARA TODOS Y TODAS	Supervisión de Estancias Infantiles	Falta de Organización Técnica de Las Instituciones, Prolongación del Procedimiento de Contrataciones, La Omisión Del Riesgo.	ESTANCIA INFANTIL ALCARRIZOS 1
			ESTANCIA INFANTIL ALCARRIZOS 2
			ESTANCIA INFANTIL ALCARRIZOS 4
			ESTANCIA INFANTIL PANTOJA
			ESTANCIA INFANTIL LOS MINA NORTE
			ESTANCIA INFANTIL ANDRÉS – BOCA CHICA 1
			ESTANCIA INFANTIL BARRIOS ISABELITA/ LOS 2 MAMEYES 2

CONDICIONES DE VIDA DIGNA PARA TODOS Y TODAS	Supervisión de Estancias Infantiles	Falta de Organización Técnica de Las Instituciones, Prolongación del Procedimiento de Contrataciones, La Omisión Del Riesgo.	ESTANCIA INFANTIL CANCINO ADENTRO
			ESTANCIA INFANTIL EL ALMIRANTE 1
			ESTANCIA INFANTIL EL ALMIRANTE 3
			ESTANCIA INFANTIL LA BARQUITA
			ESTANCIA INFANTIL LA CALETA – BOCA CHICA 1
			ESTANCIA INFANTIL LA CALETA – BOCA CHICA 2
			ESTANCIA INFANTIL LOS MINA 1

CONDICIONES DE VIDA DIGNA PARA TODOS Y TODAS	Supervisión de Estancias Infantiles	Falta de Organización Técnica de Las Instituciones, Prolongación del Procedimiento de Contrataciones, La Omisión Del Riesgo.	ESTANCIA INFANTIL LOS TRES BRAZOS 1
			ESTANCIA INFANTIL MENDOZA
			ESTANCIA INFANTIL VILLA LIBERACIÓN/EL TAMARINDO
			ESTANCIA INFANTIL MARÍA AUXILIADORA
			ESTANCIA INFANTIL MEJORAMIENTO SOCIAL

CONDICIONES DE VIDA DIGNA PARA TODOS Y TODAS	Supervisión de Estancias Infantiles	Falta de Organización Técnica de Las Instituciones, Prolongación del Procedimiento de Contrataciones, La Omisión Del Riesgo.	ESTANCIA INFANTIL VILLA FRANCISCA
			ESTANCIA INFANTIL SABANA PERDIDA 4
			ESTANCIA INFANTIL VILLA MELLA 1
			ESTANCIA INFANTIL VILLA MELLA 2
			ESTANCIA INFANTIL VILLA MELLA 4

<p>ECONOMÍA INCLUSIVA Y DESARROLLO PRODUCTIVO</p>	<p>Construcción Y Reconstrucción De Carreteras y Autopista</p>	<p>Falta De Organización Técnica De Las Instituciones, Prolongación Del Procedimiento De Contrataciones, La Omisión Del Riesgo.</p>	<ol style="list-style-type: none"> 1. RECONSTRUCCIÓN CARRETERA RAMÓN CÁCERES, PROV. ESPAILLAT, R.D. 2. REHABILITACIÓN CARRETERA AMACEYES - CARLOS DÍAZ - CANCA LA PIEDRA, TRAMO CARLOS DÍAZ - CANCA LA PIEDRA LA LOMITA, CAMINO VECINAL SAN VÍCTOR – AMACEYES. 3. REHABILITACIÓN DE CAÑADAS Y SERVICIOS GENERALES LIMPIEZA EN OPERATIVO ZIKA - VIRUS PROVINCIA MONSEÑOR NOUEL. 4. REHABILITACIÓN VERJA PERIMETRAL Y ÁREAS EXTERIORES HOSPITAL DR. ARTURO GRULLÓN. 5. OPERATIVO LIMPIEZAS POR LLUVIAS HOSPITAL JOSÉ MA. CABRAL Y BÁEZ. 6. SANEAMIENTO DE CAÑADA EN CENTRO DE RETIRO LA ISLITA, ARZOBISPADO DE SANTIAGO. 7. REHABILITACIÓN DE CAMINOS VECINALES LA VEREDA AL MEDIO, EL JOBO, VILLA VALENTINA, LAS COLINAS Y ANACAONA, MUNICIPIO GASPAR HERNÁNDEZ, PROVINCIA ESPAILLAT,
---	--	---	---

			<p>8. CAMINOS VECINALES DE LA PROVINCIA MONTE PLATA, R.D.</p> <p>9. OPERATIVOS DE SANEAMIENTOS Y LIMPIEZA GENERAL EN VILLA MELLA, SANTO DOMINGO NORTE</p>
			<p>SEGUNDA ETAPA PARA LA RECONSTRUCCIÓN DE LA CARRETERA AEROPUERTO-LA JAVILLA, SANTIAGO, R. D.</p>
			<p>RECONSTRUCCIÓN DE LA CARRETERA JÁNICO - JUNCALITO, 2DA ETAPA, PROV. SANTIAGO</p>
ECONOMÍA INCLUSIVA Y DESARROLLO PRODUCTIVO	Construcción Y Reconstrucción De Carreteras y Autopista	Amenazas De Fenómenos Climáticos, Prolongación Del Procedimiento De Licitaciones Y Contrataciones	<p>CONSTRUCCIÓN CARRETERA LA VUELTA AL LAGO (BARAHONA-CABRAL-DUVERGÉ-JIMANÍ-LA DESCUBIERTA-PORTER RIO-VILLA JARAGUA, NEYBA, HASTA CRUCE DEL ABANICO)</p>
			<p>SOLUCIÓN VIAL EN BOCA CACHÓN-JIMANÍ</p>
			<p>RECONSTRUCCIÓN DE LA CARRETERA PIMENTEL-LOS LIMONES-LAS GUÁRANAS, TRAMO A, PROVINCIA DUARTE,</p>

			RECONSTRUCCIÓN DE LA CARRETERA PIMENTEL-LOS LIMONES-LAS GUÁRANAS, TRAMO B, PROVINCIA DUARTE,
ECONOMÍA INCLUSIVA Y DESARROLLO PRODUCTIVO	Construcción Y Reconstrucción De Carreteras y Autopista	Amenazas De Fenómenos Climáticos, Prolongación Del Procedimiento De Licitaciones Y Contrataciones	RECONSTRUCCIÓN DE LA CARRETERA PIMENTEL-LOS LIMONES-LAS GUÁRANAS, SEGUNDA PARTE, PROVINCIA DUARTE
			CONSTRUCCIÓN CARRETERA CUTUPÚ, ARROYO HONDO, BONAGUA, PROV. ESPAILLAT
			REHABILITACIÓN DE LA CARRETERA MOCA-SALCEDO-TENERES, PROV. ESPAILLAT
			CONSTRUCCIÓN CARRETERA GREGORIO LUPERÓN, COSTA NORTE, PROVINCIA PUERTO PLATA.

ECONOMÍA INCLUSIVA Y DESARROLLO PRODUCTIVO	Construcción Y Reconstrucción De Calles Y Avenidas y Aceras	Amenazas De Fenómenos Climáticos, Prolongación Del Procedimiento De Licitaciones Y Contrataciones	CONSTRUCCIÓN CALLES, ACERAS Y CONTENES DEL BARRIO NUEVO, LA HERRADURA, PROV. SANTIAGO
			CONSTRUCCIÓN DE LAS CALLES DE LOS BARRIOS DE PONTEZUELA, GUAZUMAL (HNAS. MIRABAL), LOS VERAS, LOS POLANCOS, SAGRADA FAMILIA Y HAINA DEL MUNICIPIO TAMBORIL, (PARTE B) PROV. SANTIAGO
			CONSTRUCCIÓN DE LAS CALLES DE LOS BARRIOS DE PONTEZUELA, GUAZUMAL (HNAS. MIRABAL), LOS VERAS, LOS POLANCOS, SAGRADA FAMILIA Y HAINA DEL MUNICIPIO DE TAMBORIL, PROV. SANTIAGO
			RECONSTRUCCIÓN Y ASFALTADO DE LAS CALLES DE LOS BARRIOS EL INGENIO, DUARTE NUEVO MILENIO, LOS RIELES BAJO, LOS CASTILLOS DE CANABACOA, VILLA VERDE, PROVINCIA SANTIAGO, R.D.

ECONOMÍA INCLUSIVA Y DESARROLLO PRODUCTIVO	Construcción Y Reconstrucción De Calles Y Avenidas y Aceras	Amenazas De Fenómenos Climáticos, Prolongación Del Procedimiento De Licitaciones Y Contrataciones	RECONST. CALLES BARRIO LA PIÑA Y LA PIÑITA, CALLES BARRIO LA ESPERANZA, CALLES BARRIO LOS AMERICANOS, MUNICIPIO LOS ALCARRIZOS, PROV. SANTO DOMINGO
			CONSTRUCCIÓN EDIFICIO DE PARQUEO DE LA ZONA COLONIAL, D.N.
			RECONSTRUCCIÓN DE LAS CALLES DE BRISA DEL ESTE , SANTO DOMINGO ESTE
			RECONSTRUCCIÓN DE LAS CALLES DEL DISTRITO MUNICIPAL LAS TÁRANAS Y DE LA CARRETERA EL ABANICO-VILLA RIVAS
			CONSTRUCCIÓN Y RECONSTRUCCIÓN DE OBRAS VIALES, CALLES ACERAS, CONTENES DE LAS PROVINCIAS SAN CRISTÓBAL, PERAVIA, SAN JOSÉ DE OCA, AZUA, SAN JUAN DE LA MAGUANA ,ELÍAS PIÑA, BARAHONA, BAHORUCO, PEDERNALES, INDEPENDENCIA, ESPAILLAT, SALCEDO, SANTIAGO Y MARÍA TRINIDAD SÁNCHEZ.

ECONOMÍA INCLUSIVA Y DESARROLLO PRODUCTIVO	Construcción Y Reconstrucción De Calles Y Avenidas y Aceras	Amenazas De Fenómenos Climáticos, Prolongación Del Procedimiento De Licitaciones Y Contrataciones	RECONSTRUCCIÓN DEL CAMINO DESDE LA AUTOPISTA DEL NORDESTE HASTA LA REFORMA, RECONSTRUCCIÓN CAMINO LA PISTA-BARRAQUITO Y RECONSTRUCCIÓN DE GAVIONES CRUCE LA PEÑA-SAN FRANCISCO
			REHABILITACIÓN DE CAMINOS VECINALES INTERPARCELARIOS PROYECTO AC 40 LOS TITAS EN HACIENDA ESTRELLA ETAPA 1 S.D.N. (POR LOS DAÑOS CAUSADOS POR LA TORMENTA SANDY)
			RED DE CARRETERAS, CALLES Y CAMINOS VECINALES DE LA PROV. DUARTE
CONDICIONES DE VIDA DIGNA PARA TODOS Y TODAS	Remodelación de Centros Universitarios	Amenazas De Fenómenos Climáticos, Prolongación Del Procedimiento De Licitaciones Y Contrataciones	REMODELACIÓN DE LA FACULTAD DE HUMANIDADES DE LA UASD, (UASD-SEDE CENTRAL), D.N.
	Construcción Y Reconstrucción de Obras para Recreación y Cultural	Amenazas De Fenómenos Climáticos, Prolongación Del Procedimiento De Licitaciones Y Contrataciones	CONSTRUCCIÓN DE BIBLIOTECA Y SALÓN DE MULTIUSO DE LA UNIVERSIDAD CATÓLICA TECNOLÓGICA DE BARAHONA (UCATEBA)
			TERMINACIÓN REMOZAMIENTO Y REPARACIÓN DE LAS OFICINAS DEL INSTITUTO DUARTIANO Y CASA NATAL JUAN PABLO DUARTE
			TERMINACIÓN CASA DE LA CULTURA DEL SEYBO

CONDICIONES DE VIDA DIGNA PARA TODOS Y TODAS	Construcción Y Reconstrucción de Obras Religiosas	Amenazas De Fenómenos Climáticos, Prolongación Del Procedimiento De Licitaciones Y Contrataciones	CONVENIO DE COOPERACIÓN INTERINSTITUCIONAL PARA LA CONSTRUCCIÓN Y TERMINACIÓN DE OBISPADO, IGLESIAS Y CAPILLAS PARA LA DIÓCESIS DE SANTIAGO
			REPARACIÓN INSTALACIONES IGLESIA SANTA MARÍA MADRE DE DIOS, CARRETERA DE MENDOZA. PROV. STO. DGO.
			CONVENIO DE COOPERACIÓN INTERINSTITUCIONAL PARA LA CONSTRUCCIÓN Y TERMINACIÓN DE IGLESIAS, CAPILLAS Y SALÓN PARROQUIAL PARA LA DIÓCESIS DE LA VEGA
			CONVENIO DE COOPERACIÓN INTERINSTITUCIONAL PARA LA CONSTRUCCIÓN Y TERMINACIÓN DE OBISPADO, IGLESIAS Y CAPILLAS PARA LA DIÓCESIS DE PUERTO PLATA
			SANEAMIENTO DE CAÑADA EN CENTRO DE RETIRO LA ISLITA, ARZOBISPADO DE SANTIAGO, R.D.
			REMODELACIÓN Y CONSTRUCCIÓN DE LA IGLESIA PARROQUIAL, CASA CURIAL Y CENTRO DE FORMACIÓN DE LA PARROQUIA SAN JOSÉ OBRERO, VILLA JARAGUA, PROV. BAHORUCO

CONDICIONES DE VIDA DIGNA PARA TODOS Y TODAS	Construcción Y Reconstrucción de Obras Comunitarias	Amenazas De Fenómenos Climáticos, Prolongación Del Procedimiento De Licitaciones Y Contrataciones	TERMINACIÓN PARA LA CONSTRUCCIÓN DEL EDIFICIO CENTRO TÉCNICO COMUNITARIO LA CIÉNEGA Y TERMINACIÓN EDIFICIO CENTRO TECNOLÓGICO COMUNITARIO PARAÍSO
			TERMINACIÓN DEL EDIFICIO CENTRO TECNOLÓGICO COMUNITARIO JIMANÍ
			CONSTRUCCIÓN CENTRO TECNOL. COMUNITARIO LAS GUARANAS
			CONSTRUCCIÓN VERJA PERIMETRAL CENTRO TECNOLÓGICO COMUNITARIO LAS GUARANAS
			TERMINACIÓN DE LA CONSTRUCCIÓN DEL EDIFICIO DEL CENTRO TECNOLÓGICO COMUNITARIO (CTC) VILLA TRINA, PROVINCIA ESPAILLAT.
CONDICIONES DE VIDA DIGNA PARA TODOS Y TODAS	Construcción Y Reconstrucción de Obras Deportivas	Amenazas De Fenómenos Climáticos, Prolongación Del Procedimiento De Licitaciones Y Contrataciones	CONSTRUCCIÓN ESTADIO DE BASEBALL BEBECITO DEL VILLAR, BONAO, PROV. MONSEÑOR NOUEL
			TERMINACIÓN INSTALACIONES DEPORTIVAS DE LA REGIONAL ESTE DEL CODIA, PROV. LA ROMANA (ILUMINACIÓN DEL PLAY, PINTURA EN CANCHA Y VERJA PERIMETRAL)
			CONSTRUCCIÓN DEL POLIDEPORTIVO, PROYECTO LA NUEVA BARQUITA.



**6. EJECUCIÓN FINANCIERA DEL PERÍODO
ENERO - DICIEMBRE 2016**

INVERSIÓN POR PROVINCIAS EN RD\$	
SANTO DOMINGO	3,107,995,123.35
MONTE PLATA	13,180,712.40
ROMANA	5,092,725.00
SAN PEDRO	14,000,000.00
HATO MAYOR	10,000,000.00
SEYBO	3,593,088.91
LA ALTAGRACIA	16,073,013.93
SANTIAGO	914,010,231.20
MONTECRISTI	52,287,217.07
LA VEGA	39,200,398.99
DAJABÓN	10,907,482.47
SÁNCHEZ RAMÍREZ	45,215,456.94
DUARTE	149,050,189.54
HERMANAS MIRABAL	49,092,422.41
ESPAILLAT	25,048,070.50
SAMANÁ	118,504,365.23
MONSEÑOR NOUEL	0.00
PUERTO PLATA	53,276,427.23
VALVERDE	14,000,000.00
SANTIAGO RODRÍGUEZ	8,199,583.26
MARÍA TRINIDAD SÁNCHEZ	55,052,370.30
BARAHONA	0.00
SAN CRISTÓBAL	117,295,371.05
INDEPENDENCIA	183,092,301.21
AZUA	14,690,121.24
SAN JUAN	137,872,796.94
PERAVIA	14,580,601.00
SAN JOSÉ DE OCOA	4,111,992.30
BAHORUCO	24,181,961.07
ELÍAS PIÑA	110,104,740.60
MULTIPROVINCIAL	197,884,820.53
TOTAL INVERTIDO POR PROVINCIAS	RD\$5,507,593,584.67



**7. SITUACIÓN FINANCIERA DE LOS PROYECTOS
2016**

SITUACIÓN FINANCIERA DE LAS OBRAS

DESCRIPCIÓN DE LA OBRA	TOTAL GENERAL PAGADO RD\$	TOTAL INVERTIDO 2016
PROVINCIA SANTO DOMINGO Y DISTRITO NACIONAL		
REMODELACIÓN DE LA FACULTAD DE HUMANIDADES DE LA UASD, (UASD-SEDE CENTRAL), D.N.	148,501,470.44	74,508,648.90
REHABILITACIÓN DE CAMINOS VECINALES INTERPARCELARIOS PROYECTO AC 40 LOS TITAS EN HACIENDA ESTRELLA ETAPA 1 STO. DGO. NORTE (POR LOS DAÑOS CAUSADOS POR LA TORMENTA SANDY)	68,731,210.79	0.00
1) RECONST. CALLES BARRIO LA PIÑA Y LA PIÑITA, CALLES BARRIO LA ESPERANZA, CALLES BARRIO LOS AMERICANOS, MUNICIPIO LOS ALCARRIZOS, PROV. SANTO DOMINGO	69,864,912.34	7,823,589.54
CONSTRUCCIÓN EDIFICIO DE PARQUEO DE LA ZONA COLONIAL, D.N.	198,343,927.38	102,011,293.95
REPARACIÓN INSTALACIONES IGLESIA SANTA MARÍA MADRE DE DIOS, CARRETERA DE MENDOZA. PROV. STO. DGO.	14,788,284.63	5,000,000.00
RECONSTRUCCIÓN DE LAS CALLES DE BRISA DEL ESTE , SANTO DOMINGO ESTE	12,048,016.85	0.00
TERMINACIÓN REMOZAMIENTO Y REPARACIÓN DE LAS OFICINAS DEL INSTITUTO DUARTIANO Y CASA NATAL JUAN PABLO DUARTE	37,661,962.62	37,661,962.62
CONSTRUCCIÓN DEL POLIDEPORTIVO, PROYECTO LA NUEVA BARQUITA.	0.00	0.00
HOSPITAL REGIONAL DR. MARCELINO VÉLEZ	1,656,489,768.49	477,780,499.42
HOSPITAL NACIONAL DEL CÁNCER EMILIA SÁNCHEZ DE TAVARES	5,070,309,833.32	335,405,570.84

CIUDAD SANITARIA LUIS E. AYBAR	4,921,173,606.87	1,877,074,156.52
HOSPITAL MATERNIDAD SAN LORENZO DE LOS MINA	42,032,123.00	42,032,123.00
HOSPITAL CIUDAD JUAN BOSCH	0.00	0.00
HOSPITAL DR. FRANCISCO MOSCOSO PUELLO	10,000,000.00	10,000,000.00
HOSPITAL MATERNIDAD NUESTRASRA. DE LA ALTAGRACIA	48,035,088.00	48,035,088.00
CENTRO DE DIAGNÓSTICO Y ATENCIÓN PRIMARIA, SAN LUÍS	51,199,304.38	24,393,448.24
CENTRO DE DIAGNÓSTICO Y ATENCIÓN PRIMARIA, FE Y ESPERANZA	56,229,940.42	5,655,172.47
CENTRO DE DIAGNÓSTICO Y ATENCIÓN PRIMARIA, LA NUEVA BARQUITA	48,804,293.81	9,345,167.97
CENTRO DE DIAGNÓSTICO Y ATENCIÓN PRIMARIA, PEDRO BRAND	47,478,322.13	14,725,837.97
CENTRO DE DIAGNÓSTICO Y ATENCIÓN PRIMARIA, GUERRA	41,774,510.85	15,022,026.87
CENTRO DE DIAGNÓSTICO Y ATENCIÓN PRIMARIA, LOS CORALES DE LA CAÑA	31,624,279.19	0.00
CENTRO DE DIAGNÓSTICO Y ATENCIÓN PRIMARIA, SAN ISIDRO	35,018,248.01	13,393,969.00
CENTRO DE DIAGNÓSTICO Y ATENCIÓN PRIMARIA, VILLA LIBERACIÓN	29,750,847.23	8,126,568.04
CENTRO DE DIAGNÓSTICO Y ATENCIÓN PRIMARIA, MANOQUAYABO	5,816,713.01	0.00

REGIÓN ESTE		
<u>MONTE PLATA</u>		
REPARACIÓN DE 85 CASAS EN EL MUNICIPIO DE JUAN SÁNCHEZ, PROV. MONTE PLATA	8,229,780.39	8,229,780.39
CENTRO DE DIAGNÓSTICO Y ATENCIÓN PRIMARIA, BAYAGUANA	52,185,383.82	4,950,932.01
<u>ROMANA</u>		
CENTRO DE DIAGNÓSTICO Y ATENCIÓN PRIMARIA, VILLA CALETA	55,043,077.09	5,092,725.00
<u>SAN PEDRO</u>		
HOSPITAL DR. ANTONIO MUSA	14,000,000.00	14,000,000.00
CENTRO DE DIAGNÓSTICO Y ATENCIÓN PRIMARIA, PORVENIR, SAN PEDRO DE MACORÍS	45,006,471.42	0.00
<u>HATO MAYOR</u>		
CENTRO DE DIAGNÓSTICO Y ATENCIÓN PRIMARIA, VILLA CANTO	35,624,279.19	10,000,000.00
<u>SEYBO</u>		
TERMINACIÓN CASA DE LA CULTURA DEL SEYBO	10,956,322.46	3,593,088.91
HOSPITAL TEÓFILO HERNÁNDEZ	0.00	0.00
CENTRO DE DIAGNÓSTICO Y ATENCIÓN PRIMARIA VILLA GUERRERO, EL SEYBO	5,816,713.01	0.00
<u>LA ALTAGRACIA</u>		
CENTRO DE DIAGNÓSTICO Y ATENCIÓN PRIMARIA, HIGÜEY	41,889,726.94	16,073,013.93

REGIÓN NORTE		
<u>SANTIAGO</u>		
RECONSTRUCCIÓN CARRETERA RAMÓN CÁCERES, PROV. ESPAILLAT, R.D.REHABILITACIÓN CARRETERA AMACEYES - CARLOS DÍAZ - CANCA LA PIEDRA, TRAMO CARLOS DÍAZ - CANCA LA PIEDRA LA LOMITA, CAMINO VECINAL SAN VÍCTOR - AMACEYES, REHABILITACIÓN DE CAÑADAS Y SERVICIOS GENERALES LIMPIEZA EN OPERATIVO ZIKA - VIRUS PROVINCIA MONSEÑOR NOUEL.REHABILITACIÓN VERJA PERIMETRAL Y ÁREAS EXTERIORES HOSPITAL DR. ARTURO GRULLÓN.OPERATIVO LIMPIEZAS POR LLUVIAS HOSPITAL JOSÉ MA. CABRAL Y BÁEZ.SANEAMIENTO DE CAÑADA EN CENTRO DE RETIRO LA ISLITA, ARZOBISPADO DE SANTIAGO.REHABILITACIÓN DE CAMINOS VECINALES LA VEREDA AL MEDIO, EL JOBO, VILLA VALENTINA, LAS COLINAS Y ANACAONA, MUNICIPIO GASPAR HERNÁNDEZ, PROVINCIA ESPAILLAT, CAMINOS VECINALES DE LA PROVINCIA MONTE PLATA, R.D.OPERATIVOS DE SANEAMIENTOS Y LIMPIEZA GENERAL EN VILLA MELLA, SANTO DOMINGO NORTE	245,600,376.69	0.00
CONSTRUCCIÓN CALLES, ACERAS Y CONTENES DEL BARRIO NUEVO, LA HERRADURA, PROV. SANTIAGO	67,523,381.26	41,145,300.39
RECONSTRUCCIÓN DE LA CARRETERA JÁNICO - JUNCALITO, 2DA ETAPA, PROV. SANTIAGO	42,724,559.07	42,724,559.07
CONSTRUCCIÓN DE LAS CALLES DE LOS BARRIOS DE PONTEZUELA, GUAZUMAL (HNAS. MIRABAL), LOS VERAS, LOS POLANCOS, SAGRADA FAMILIA Y HAINA DEL MUNICIPIO TAMBORIL, (PARTE B) PROV. SANTIAGO	5,713,277.47	0.00
CONSTRUCCIÓN DE LAS CALLES DE LOS BARRIOS DE PONTEZUELA, GUAZUMAL (HNAS. MIRABAL), LOS VERAS, LOS POLANCOS, SAGRADA FAMILIA Y HAINA DEL MUNICIPIO DE TAMBORIL, PROV. SANTIAGO	5,753,657.51	0.00
REMODELACIÓN Y TERMINACIÓN DE VARIOS CLUBES EN NAVARRETE, PROV. SANTIAGO	39,451,466.32	253,664.01

SEGUNDA ETAPA PARA LA RECONSTRUCCIÓN DE LA CARRETA AEROPUERTO-LA JAVILLA, SANTIAGO, R. D.	13,871,147.59	13,871,147.59
RECONSTRUCCIÓN Y ASFALTADO DE LAS CALLES DE LOS BARRIOS EL INGENIO, DUARTE NUEVO MILENIO, LOS RIELES BAJO, LOS CASTILLOS DE CANABACOA, VILLA VERDE, PROVINCIA SANTIAGO, R.D.	0.00	0.00
CONVENIO DE COOPERACIÓN INTERINSTITUCIONAL PARA LA CONSTRUCCIÓN Y TERMINACIÓN DE OBISPADO, IGLESIAS Y CAPILLAS PARA LA DIÓCESIS DE SANTIAGO	56,042,484.49	0.00
HOSPITAL MUNICIPAL DE JÁNICO	29,064,000.00	29,064,000.00
HOSPITAL REGIONAL UNIVERSITARIO JOSÉ MARÍA CABRAL Y BÁEZ	1,903,148,340.84	745,204,234.95
CENTRO DE DIAGNÓSTICO Y ATENCIÓN PRIMARIA, GURABO	37,018,247.23	15,393,969.00
CENTRO DE DIAGNÓSTICO Y ATENCIÓN PRIMARIA, NAVARRETE	41,159,212.33	14,353,356.19
CENTRO DE DIAGNÓSTICO Y ATENCIÓN PRIMARIA, MANOLO TAVARES JUSTO, LOS SALADOS	34,692,401.42	12,000,000.00
<u>MONTECRISTI</u>		
SUB-CENTRO LAS MATAS DE SANTA CRUZ		
SUB- CENTRO DE MANZANILLO	16,120,370.76	16,120,370.76
CENTRO DE DIAGNÓSTICO Y ATENCIÓN PRIMARIA, SANTA CRUZ	42,290,095.40	12,307,611.08
CENTRO DE DIAGNÓSTICO Y ATENCIÓN PRIMARIA, SAN FERNANDO	49,004,153.37	23,859,235.23

<u>LA VEGA</u>		
CONSTRUCCIÓN PROYECTO HABITACIONAL EN LA LOCALIDAD DE SAN MIGUEL, PROV. LA VEGA	48,542,535.15	48,542,535.15
CONSTRUCCIÓN DEL MERCADO MUNICIPAL NUEVO (INESPRE) Y MOVIMIENTO DE TIERRA Y SERVICIOS PROYECTO SAN MIGUEL (EL TENGUE) LA VEGA, R.D.	15,000,000.00	15,000,000.00
CONVENIO DE COOPERACIÓN INTERINSTITUCIONAL PARA LA CONSTRUCCIÓN Y TERMINACIÓN DE IGLESIAS, CAPILLAS Y SALÓN PARROQUIAL PARA LA DIÓCESIS DE LA VEGA	14,300,000.00	0.00
CENTRO DE DIAGNÓSTICO Y ATENCIÓN PRIMARIA, CONSTANZA	63,633,900.26	10,806,429.99
CENTRO DE DIAGNÓSTICO Y ATENCIÓN PRIMARIA, PALMARITO	27,366,725.23	13,393,969.00
<u>DAJABÓN</u>		
CENTRO DE DIAGNÓSTICO Y ATENCIÓN PRIMARIA, DAJABÓN	70,887,201.23	10,907,482.47
<u>SÁNCHEZRAMÍREZ</u>		
CENTRO DE DIAGNÓSTICO Y ATENCIÓN PRIMARIA, VILLA LA MATA	47,319,496.70	24,587,945.72
CENTRO DE DIAGNÓSTICO Y ATENCIÓN PRIMARIA, FANTINO	47,913,332.75	20,627,511.22
<u>DUARTE</u>		
RECONSTRUCCIÓN DE LA CARRETERA PIMENTEL-LOS LIMONES-LAS GUÁRANAS, TRAMO A	42,157,711.47	42,157,711.47
RECONSTRUCCIÓN DE LA CARRETERA PIMENTEL-LOS LIMONES-LAS GUÁRANAS, TRAMO B, PROVINCIA DUARTE,	26,862,508.14	26,862,508.14
RECONSTRUCCIÓN DE LA CARRETERA PIMENTEL-LOS LIMONES-LAS GUÁRANAS, SEGUNDA PARTE, PROVINCIA DUARTE	0.00	0.00

RECONSTRUCCIÓN DE LAS CALLES DEL DISTRITO MUNICIPAL LAS TÁRANAS Y DE LA CARRETERA EL ABANICO-VILLA RIVAS	93,022,412.97	15,676,502.28
RECONSTRUCCIÓN DEL CAMINO DESDE LA AUTOPISTA DEL NORDESTE HASTA LA REFORMA, RECONSTRUCCIÓN CAMINO LA PISTA-BARRAQUITO Y RECONSTRUCCIÓN DE GAVIONES CRUCE LA PEÑA-SAN FRANCISCO	45,788,605.12	15,578,544.16
CONSTRUCCIÓN CENTRO TECNOLÓGICO COMUNITARIO LAS GUARANAS	10,044,262.52	674,962.84
CONSTRUCCIÓN VERJA PERIMETRAL CENTRO TECNOLÓGICO COMUNITARIO LAS GUARANAS	2,346,690.80	0.00
HOSPITAL MUNICIPAL DE CASTILLO, PROV. DUARTE	36,000,000.00	36,000,000.00
CENTRO DE DIAGNÓSTICO Y ATENCIÓN PRIMARIA, SAN FRANCISCO DE MACORÍS	37,927,430.92	12,099,960.65
<u>HERMANAS MIRABAL</u>		
RED DE CARRETERAS, CALLES Y CAMINOS VECINALES DE LA PROV. DUARTE	658,071,071.22	0.00
CENTRO DE DIAGNÓSTICO Y ATENCIÓN PRIMARIA, VILLA TAPIA	54,733,975.68	28,906,505.40
CENTRO DE DIAGNÓSTICO Y ATENCIÓN PRIMARIA, TENARES	34,158,673.24	20,185,917.01
<u>ESPAILLAT</u>		
REHABILITACIÓN DE LA CARRETERA MOCA-SALCEDO-TENERES, PROV. ESPAILLAT	0.00	0.00
CONSTRUCCIÓN CARRETERA CUTUPÚ, ARROYO HONDO, BONAGUA, PROV. ESPAILLAT	0.00	0.00
TERMINACIÓN DE LA CONSTRUCCIÓN DEL EDIFICIO DEL CENTRO TECNOLÓGICO COMUNITARIO (CTC) VILLA TRINA, PROVINCIA ESPAILLAT.	3,631,192.89	1,688,525.11
CENTRO DE DIAGNÓSTICO Y ATENCIÓN PRIMARIA, MOCA		23,359,545.39

<u>SAMANÁ</u>		
HOSPITAL PROVINCIAL LEOPOLDO POU	100,000,000.00	100,000,000.00
CENTRO DE DIAGNÓSTICO Y ATENCIÓN PRIMARIA, SAMANÁ	44,331,835.49	18,504,365.23
<u>MONSEÑOR NOUEL</u>		
CONSTRUCCIÓN ESTADIO DE BASEBALL BEBECITO DEL VILLAR, BONAÑO, PROVINCIA MONSEÑOR NOUEL	15,691,675.76	0.00
<u>PUERTO PLATA</u>		
CONSTRUCCIÓN CARRETERA GREGORIO LUPERÓN, COSTA NORTE, PROVINCIA PUERTO PLATA.	0.00	0.00
CONVENIO DE COOPERACIÓN INTERINSTITUCIONAL PARA LA CONSTRUCCIÓN Y TERMINACIÓN DE OBISPADO, IGLESIAS Y CAPILLAS PARA LA DIÓCESIS DE PUERTO PLATA	9,100,000.00	0.00
HOSPITAL PROVINCIAL DR. RICARDO LIMARDO	36,000,000.00	36,000,000.00
CENTRO DE DIAGNÓSTICO Y ATENCIÓN PRIMARIA, PUERTO PLATA	43,103,897.50	17,276,427.23
<u>VALVERDE</u>		
HOSPITAL ING. LUIS L. BOGAERT	14,000,000.00	14,000,000.00
<u>SANTIAGO RODRÍGUEZ</u>		
HOSPITAL PROVINCIAL GENERAL SANTIAGO RODRÍGUEZ	17,588,197.25	0.00
CENTRO DE DIAGNÓSTICO Y ATENCIÓN PRIMARIA, SANTIAGO RODRÍGUEZ	32,244,501.24	8,199,583.26
<u>MARÍA TRINIDAD SÁNCHEZ</u>		
HOSPITAL DR. ANTONIO YAPOUR	46,021,597.76	46,021,597.76
CENTRO DE DIAGNÓSTICO Y ATENCIÓN PRIMARIA, NAGUA	60,822,143.28	9,030,772.54

REGIÓN SUR		
<u>BARAHONA</u>		
TERMINACIÓN PARA LA CONSTRUCCIÓN DEL EDIFICIO CENTRO TÉCNICO COMUNITARIO LA CIÉNEGA Y TERMINACIÓN EDIFICIO CENTRO TECNOLÓGICO COMUNITARIO PARAÍSO	7,501,915.35	0.00
CONSTRUCCIÓN DE BIBLIOTECA Y SALÓN DE MULTIUSO DE LA UNIVERSIDAD CATÓLICA TECNOLÓGICA DE BARAHONA (UCATEBA)	26,036,709.08	0.00
<u>SAN CRISTÓBAL</u>		
HOSPITAL DE BARSEQUILLO	24,794,770.00	24,794,770.00
HOSPITAL JACINTO MAÑÓN	0.00	0.00
HOSPITAL REGIONAL DR. JUAN PABLO PINA	30,849,897.14	30,849,897.14
CENTRO DE DIAGNÓSTICO Y ATENCIÓN PRIMARIA, VILLA ALTAGRACIA	51,235,069.76	2,500,000.00
CENTRO DE DIAGNÓSTICO Y ATENCIÓN PRIMARIA, CARRIL DE HAINA	39,597,433.01	19,780,720.00
CENTRO DE DIAGNÓSTICO Y ATENCIÓN PRIMARIA, EL GRINGO DE HAINA	35,858,516.85	4,000,000.00
CENTRO DE DIAGNÓSTICO Y ATENCIÓN PRIMARIA, VILLA FUNDACIÓN	49,562,438.62	19,809,983.91
CENTRO DE DIAGNÓSTICO Y ATENCIÓN PRIMARIA, MADRE VIEJA NORTE	21,376,713.01	15,560,000.00
<u>INDEPENDENCIA</u>		
TERMINACIÓN DEL EDIFICIO CENTRO TECNOLÓGICO COMUNITARIO JIMANÍ	9,199,170.11	0.00
CONSTRUCCIÓN CARRETERA LA VUELTA AL LAGO (BARAHONA-CABRAL-DUVERGÉ-JIMANÍ-LA DESCUBIERTA-PORTER RIO-VILLA JARAGUA, NEYBA, HASTA CRUCE DEL ABANICO)	2,040,429,895.00	116,330,852.49
SOLUCIÓN VIAL EN BOCA CACHÓN-JIMANÍ	228,794,906.50	0.00
HOSPITAL PROVINCIAL GRAL. MELENCIANO	26,000,000.00	26,000,000.00
HOSPITAL MUNICIPAL DE LA DESCUBIERTA	33,698,036.46	33,698,036.46
CENTRO DE DIAGNÓSTICO Y ATENCIÓN PRIMARIA, JIMANÍ	62,436,814.21	7,063,412.26

<u>AZUA</u>		
CENTRO DE DIAGNÓSTICO Y ATENCIÓN PRIMARIA, AZUA	14,690,121.24	14,690,121.24
<u>SAN JUAN</u>		
HOSPITAL REGIONAL DE LA DIABETES	207,522,073.82	0.00
HOSPITAL MUNICIPAL DEL CERCADO	34,035,088.00	34,035,088.00
HOSPITAL REGIONAL DR. ALEJANDRO CABRAL	37,035,088.00	37,035,088.00
CENTRO DE DIAGNÓSTICO Y ATENCIÓN PRIMARIA, SAN JUAN	38,527,581.26	19,582,660.28
CENTRO DE DIAGNÓSTICO Y ATENCIÓN PRIMARIA, LAS MATAS DE FARFÁN	45,184,279.01	23,560,000.00
CENTRO DE DIAGNÓSTICO Y ATENCIÓN PRIMARIA, ENRIQUILLO	46,604,849.19	23,659,960.66
<u>PERAVIA</u>		
CENTRO DE DIAGNÓSTICO Y ATENCIÓN PRIMARIA, BANÍ	40,204,880.19	14,580,601.00
<u>SAN JOSÉ DE OCOA</u>		
CENTRO DE DIAGNÓSTICO Y ATENCIÓN PRIMARIA, BELLA VISTA, SAN JOSÉ DE OCOA	0.00	4,111,992.30
<u>BAHORUCO</u>		
REMODELACIÓN Y CONSTRUCCIÓN DE LA IGLESIA PARROQUIAL, CASA CURIAL Y CENTRO DE FORMACIÓN DE LA PARROQUIA SAN JOSÉ OBRERO, VILLA JARAGUA, PROV. BAHORUCO	3,027,729.26	986,887.68
CENTRO DE DIAGNÓSTICO Y ATENCIÓN PRIMARIA, NEYBA	34,139,961.92	23,195,073.39
<u>ELÍAS PIÑA</u>		
HOSPITAL DE HONDO VALLE, PROVINCIA ELÍAS PIÑA	38,439,697.79	0.00
<u>PROYECTO MULTIPROVINCIAL</u>		
CONSTRUCCIÓN Y RECONSTRUCCIÓN DE OBRAS VIALES, CALLES ACERAS, CONTENES DE LAS PROVINCIAS SAN CRISTÓBAL, PERAVIA, SAN JOSÉ DE OCOA, AZUA, SAN JUAN DE LA MAGUANA, ELÍAS PIÑA, BARAHONA, BAHORUCO, PEDERNALES, INDEPENDENCIA, ESPAILLAT, SALCEDO, SANTIAGO Y MARÍA TRINIDAD SÁNCHEZ.	7,535,704,016.83	197,884,820.53



**8. INFORME DE SITUACIÓN EDIFICACIONES
ESCOLARES Y ESTANCIAS**

2016



PRESIDENCIA DE LA REPUBLICA DOMINICANA

Oficina de Ingenieros Supervisores de Obras del Estado

"Año Del Fomento de la Vivienda"

ESCUELAS Y ESTANCIAS EN EJECUCIÓN Y PARALIZADAS

ESCUELA	REGIÓN	PROVINCIA	COMUNIDAD	MUNICIPIO	STATUS GENERAL	% EJECUCIÓN OBRA	AULAS
BÁSICA CASTAÑUELA	NORTE	MONTE CRISTI	CASTAÑUELA	CASTAÑUELA	PARALIZADA	83%	12
AGUA DE LUÍS	NORTE	MONTE CRISTI	AGUA DE LUÍS	-	EN EJECUCIÓN	55%	4
LUÍS JOSÉ ANTOINE	NORTE	MONTE CRISTI	GUAYUBÍN	GUAYUBÍN	PARALIZADA	65%	18
RAMÓN EMILIO LOZADA	NORTE	MONTE CRISTI	LAGUNA DE CENOVÍ	SANTIAGO RODRÍGUEZ	PARALIZADA	25%	3

RANCHADERO	NORTE	MONTE CRISTI	RANCHADERO	-	EN EJECUCIÓN	91%	7
LICEO EL COPEY	NORTE	MONTE CRISTI	EL COPEY	GUAYUBÍN	EN EJECUCIÓN	60%	6
LICEO LOS DERRAMADEROS	NORTE	MONTE CRISTI	LOS DERRAMADEROS	GUAYUBÍN	EN EJECUCIÓN	50%	6
BELLIARD	NORTE	MONTE CRISTI	HATILLO	HATILLO PALMA	EN EJECUCIÓN	3%	0
BÁSICA ANA MERCEDES CASTRO	NORTE	MONTE CRISTI	LOS MAESTRO	MONTECRISTI	EN EJECUCIÓN	10%	21
CENTRO DE EDUCACIÓN ESPECIAL	NORTE	MONTE CRISTI	MONTECRISTI	MONTECRISTI	EN EJECUCIÓN	5%	22
BÁSICA RAÚL ALFREDO PUJOLS TEJADA, PROF. PATRIA BELLIARD	NORTE	MONTE CRISTI	VILLA VÁZQUEZ	MONTECRISTI	EN EJECUCIÓN	2%	22
ESTANCIA INFANTIL MONTE CRISTI	NORTE	MONTE CRISTI	BELLA VISTA , LAS ANTENAS	MONTECRISTI	EN EJECUCIÓN	60%	10
MONTE CRISTI	NORTE	MONTE CRISTI	-	-	PARALIZADA	1%	10

BÁSICA ESPERANZA OESTE	NORTE	VALVERDE	VILLA FLORES	ESPERANZA	EN EJECUCIÓN	10%	27
LICEO ESPERANZA NORTE	NORTE	VALVERDE	-	ESPERANZA	PARALIZADA	40%	20
BÁSICA CENTRO PARA LA NIÑEZ	NORTE	VALVERDE	JAIBÓN	LAGUNA SALADA	PARALIZADA	50%	14
BÁSICA MAO 4	NORTE	VALVERDE	SAN ANTONIO	MAO	PARALIZADA	71%	26
SAGRADO CORAZÓN	NORTE	VALVERDE	HATICO	MAO	EN EJECUCIÓN	70%	53
LICEO CRUCE DE ESPERANZA	NORTE	VALVERDE	ESPERANZA	ESPERANZA	EN EJECUCIÓN	0%	16
LICEO EL MAIZAL	NORTE	VALVERDE	MAIZAL	ESPERANZA	PARALIZADA	0%	12
LICEO LA CAYA	NORTE	VALVERDE	LA CAYA	LAGUNA SALADA	PARALIZADA	6%	8
BÁSICA TAITABÓN	NORTE	VALVERDE	TAITABON	MAO	EN EJECUCIÓN	0%	0

LICEO CURNO-UASD	NORTE	VALVERDE	MAO	MAO	EN EJECUCIÓN	0%	24
BLOQUE DE BARRIOS LA COMPUERTA-BUENOS AIRES-CAÑADA PIEDRA	NORTE	VALVERDE	-	-	EN EJECUCIÓN	35%	10
ESPERANZA	NORTE	VALVERDE	-	-	EN EJECUCIÓN	15%	10
JOSÉ CASTILLO REYES	NORDESTE	DUARTE	LA PEÑA	SAN FCO.MACORÍS	EN EJECUCIÓN	92%	8
YAIBA ABAJO	NORDESTE	DUARTE	YAIBA ABAJO	CASTILLO	PARALIZADA	60%	5
RAYA, LA	NORDESTE	DUARTE	LA RAYA	ARENOSO	PARALIZADA	80%	5
FLÉRIDA HERNÁNDEZ	NORDESTE	DUARTE	LAS GUARANAS	LAS GUARANAS	PARALIZADA	50%	26
REFORMA, LA	NORDESTE	DUARTE	LA REFORMA	ARENOSO	EN EJECUCIÓN	25%	5
OTACILIO A. DE PEÑA PÁEZ	NORDESTE	DUARTE	LOS AGUAYOS.	SAN FRANCISCO DE MACORÍS	PARALIZADA	80%	17

CRUCE DE LOS BASILIOS	NORDESTE	DUARTE	CRUCE DE LOS BASILIOS	SFM	EN EJECUCIÓN	85%	5
RAFAEL EDUARDO VALERIO REYES	NORDESTE	DUARTE	EL CERCADO	SFM	EN EJECUCIÓN	93%	9
BÁSICA LOS ALTILES	NORDESTE	DUARTE	LOS ALTILES	ARENOSO	EN EJECUCIÓN	40%	4
BÁSICA SAN FELIPE ARRIBA	NORDESTE	DUARTE	SAN FELIPE ARRIBA	PIMENTEL	PARALIZADA	90%	9
LICEO LA REFORMA	NORDESTE	DUARTE	LA REFORMA	ARENOSO	EN EJECUCIÓN	67%	10
BÁSICA CRISTO REY	NORDESTE	DUARTE	EL JAYA	SAN FRANCISCO DE MACORÍS	PARALIZADA	85%	24
BÁSICA EL CIRUELO	NORDESTE	DUARTE	EL CIRUELILLO	SAN FRANCISCO DE MACORÍS	EN EJECUCIÓN	80%	24
BÁSICA SUR (SAN MARTÍN)	NORDESTE	DUARTE	SAN MARTÍN	SAN FRANCISCO DE MACORÍS	EN EJECUCIÓN	70%	24

POLITÉCNICO BARRIO LAS CAOBAS	NORDESTE	DUARTE	EL JAYA	SAN FRANCISCO DE MACORÍS	EN EJECUCIÓN	15%	24
BÁSICA GETSEMANÍ	NORDESTE	DUARTE	GETSEMANÍ	SFM	PARALIZADA	20%	24
ESTANCIA INFANTIL HERMANAS MIRABAL	NORDESTE	DUARTE	PUEBLO NUEVO	SAN FRANCISCO DE MACORÍS	EN EJECUCIÓN	70%	10
URB. ALMÁNZAR	NORDESTE	DUARTE	-	-	EN EJECUCIÓN	0%	10
LICEO SALCEDO 2	NORDESTE	HERMANAS MIRABAL	LAS CAOBAS (SALCEDO)	SALCEDO	PARALIZADA	65%	25
POLITÉCNICO DE VILLA TAPIA	NORDESTE	HERMANAS MIRABAL	POLANCO	VILLA TAPIA	EN EJECUCIÓN	70%	8
ESCUELA FÉLIX MARÍA CAPELLÁN (ANTIGUA AGUA FRÍA)	NORDESTE	HERMANAS MIRABAL	JAYABO AFUERA (SALCEDO)	SALCEDO	PARALIZADA	7%	9
RANCHO ARRIBA	NORDESTE	HERMANAS MIRABAL	RANCHO ARRIBA (SALCEDO)	SALCEDO	PARALIZADA	50%	14

ANA DELIA FLORENTINO	NORDESTE	HERMANAS MIRABAL	RANCHO ABAJO (SALCEDO)	SALCEDO	PARALIZADA	50%	7
CUEVAS, LAS	NORDESTE	HERMANAS MIRABAL	LAS CUEVAS (SALCEDO)	SALCEDO	PARALIZADA	65%	7
PABLO RAMÓN ROMERO AYBAR -	NORDESTE	HERMANAS MIRABAL	BLANCO (TENARES)	TENARES	EN EJECUCIÓN	55%	10
LIMONES # 1, LOS	NORDESTE	HERMANAS MIRABAL	LOS LIMONES	VILLA TAPIA	EN EJECUCIÓN	85%	5
BÁSICA GRAN PARADA	NORDESTE	HERMANAS MIRABAL	GRAN PARADA	TENARES	EN EJECUCIÓN	50%	10
BÁSICA SABANA ANGOSTA	NORDESTE	HERMANAS MIRABAL	SABANA ANGOSTA	VILLA TAPIA	EN EJECUCIÓN	70%	10
LICEO ISIDRO ANTONIO ESTÉVEZ	NORDESTE	HERMANAS MIRABAL	BLANCO ARRIBA	TENARES	PARALIZADA	50%	8
BÁSICA RIO SAN JUAN 1	NORDESTE	MARÍA TRINIDAD	MARÍA TRINIDAD SÁNCHEZ	RIO SAN JUAN	PARALIZADA	75%	13
PEDRO MARÍA BURGOS	NORDESTE	MARÍA TRINIDAD	MARÍA TRINIDAD SÁNCHEZ	MATA BONITA	EN EJECUCIÓN	75%	9

BÁSICA ZONA SUR 4	NORDESTE	MARÍA TRINIDAD	MARÍA TRINIDAD SÁNCHEZ	NAGUA	EN EJECUCIÓN	85%	22
ROSA VENTURA-LA HOZADERA	NORDESTE	MARÍA TRINIDAD	MARÍA TRINIDAD SÁNCHEZ	RIO SAN JUAN	PARALIZADA	30%	5
BÁSICA MATANCITAS	NORDESTE	MARÍA TRINIDAD	SAN JOSÉ DE MATANZA (NAGUA)	NAGUA	EN EJECUCIÓN	80%	12
BÁSICA CAÑO BLANCO	NORDESTE	MARÍA TRINIDAD	BLANCO, TORO CENIZO,EL DRAGO,FRENTITO	NAGUA	EN EJECUCIÓN	85%	9
LICEO COPEYITO	NORDESTE	MARÍA TRINIDAD	COPEYITO	RIO SAN JUAN	EN EJECUCIÓN	65%	4
EL CHUCHO	NORDESTE	MARÍA TRINIDAD	EL CHUCHO	EL FACTOR	PARALIZADA	75%	11
BÁSICA EL BARRO	NORDESTE	MARÍA TRINIDAD	EL BARRO	NAGUA	PARALIZADA	10%	0
BÁSICA CURNA	NORDESTE	MARÍA TRINIDAD	LA CRUZ	NAGUA	EN EJECUCIÓN	10%	0
TALLERES EN POLITÉCNICO DE ZONA NOROESTE	NORDESTE	MARÍA TRINIDAD	NAGUA	NAGUA	PARALIZADA	1%	0
EL FACTOR	NORDESTE	MARÍA TRINIDAD	-	-	EN EJECUCIÓN	40%	10

NAGUA	NORDESTE	MARÍA TRINIDAD	-	-	EN EJECUCIÓN	40%	10
BÁSICA ZONA NORTE 1	ESTE	HATO MAYOR	LAS CHINAS	HATO MAYOR DEL REY	PARALIZADA	95%	12
BENITO GONZÁLEZ	ESTE	HATO MAYOR	EL VALLE	EL VALLE	PARALIZADA	70%	10
EL VALLE	ESTE	HATO MAYOR	EL VALLE	EL VALLE	PARALIZADA	93%	18
LAS CAÑITAS	ESTE	HATO MAYOR	LAS CAÑITAS	SABANA DE LA MAR	PARALIZADA	93%	18
BÁSICA BARRIO LINDO-GUALEY	ESTE	HATO MAYOR	HATO MAYOR DEL REY	HATO MAYOR DEL REY	EN EJECUCIÓN	80%	18
LICEO YERBA BUENA	ESTE	HATO MAYOR	YERBA BUENA	YERBA BUENA	EN EJECUCIÓN	70%	8
LICEO LAS CAÑITAS	ESTE	HATO MAYOR	LAS CAÑITAS	LAS CANITAS, SABANA DE LA MAR	PARALIZADA	60%	8
LICEO LAS MALVINAS	ESTE	HATO MAYOR	-	HATO MAYOR	EN EJECUCIÓN	55%	24
LICEO SABANA DE LA MAR NORTE	ESTE	HATO MAYOR	-	SABANA DE LA MAR	PARALIZADA	0%	0
ESTANCIA INFANTIL HATO MAYOR	ESTE	HATO MAYOR	LAS MALVINAS	HATO MAYOR	EN EJECUCIÓN	50%	10

SABANA DE LA MAR	ESTE	HATO MAYOR	-	-	PARALIZADA	15%	10
BÁSICA ESPEJO SANTA RITA	ESTE	EL SEIBO	SANTA RITA	EL SEIBO	EN EJECUCIÓN	85%	14
BÁSICA HIGUERA, LA	ESTE	EL SEIBO	LA HIGUERA	EL SEIBO	PARALIZADA	30%	4
BÁSICA LA MAJAGUA	ESTE	EL SEIBO	SABANA DE NISIBÓN	MICHES	PARALIZADA	85%	28
LICEO EL CEDRO	ESTE	EL SEIBO	EL CEDRO	MICHES	EN EJECUCIÓN	70%	8
BÁSICA LOS MAMEYES	ESTE	EL SEIBO	EL ASFALTO	MICHES	EN EJECUCIÓN	70%	13
LICEO VICENTILLO	ESTE	EL SEIBO	VICENTILLO	EL SEIBO	PARALIZADA	40%	4
BÁSICA KILOMETRO 6	ESTE	EL SEIBO	MICHES	MICHES	PARALIZADA	45%	9
LICEO MICHES OESTE	ESTE	EL SEIBO	MICHES	MICHES	EN EJECUCIÓN	45%	14
POLITÉCNICO PERALVILLO	ESTE	MONTE PLATA	LA MAJAGUA	PERALVILLO	PARALIZADA	5%	8

BÁSICA MONTE PLATA	ESTE	MONTE PLATA	MONTE PLATA	MONTE PLATA	EN EJECUCIÓN	90%	14
BÁSICA EL CACIQUE	ESTE	MONTE PLATA	EL CACIQUE	MONTE PLATA	PARALIZADA	70%	14
RAMÓN MARTÍNEZ	ESTE	MONTE PLATA	LA CUABA	PERALVILLO	PARALIZADA	75%	10
JOSÉ VÁSQUEZ JIMENEZ	ESTE	MONTE PLATA	COROSO CHACUY	PERALVILLO	EN EJECUCIÓN	80%	10
BENJAMÍN HERRERA	ESTE	MONTE PLATA	EL NARANJO	PERALVILLO	PARALIZADA	40%	14
RAMÓN MOREL SANTO -LA GUÁZUMA-	ESTE	MONTE PLATA	LA GUAZUMA.	PERALVILLO	EN EJECUCIÓN	80%	10
JOSÉ FRANCISCO PEÑA GÓMEZ	ESTE	MONTE PLATA	HATO VIEJO	YAMASÁ	EN EJECUCIÓN	78%	7
GENERAL GASPAR POLANCO	ESTE	MONTE PLATA	SABANA AL MEDIO	BAYAGUANA	PARALIZADA	45%	19
LICEO BAYAGUANA 2	ESTE	MONTE PLATA	BAYAGUANA	BAYAGUANA	EN EJECUCIÓN	82%	23

CHIRINO	ESTE	MONTE PLATA	CHIRINO	MONTE PLATA	PARALIZADA	60%	5
RIO BOYA	ESTE	MONTE PLATA	KM-12 CARR/ BAYAGUANA- MONTE PLATA	MONTE PLATA	EN EJECUCIÓN	60%	10
DOMINICA	ESTE	MONTE PLATA	BAYAGUANA	BAYAGUANA	EN EJECUCIÓN	75%	14
FRANCISCO ALBERTO CAAMAÑO DEÑO	ESTE	MONTE PLATA	EL GUANITO	BAYAGUANA	PARALIZADA	10%	9
FRANCISCO DEL ROSARIO SÁNCHEZ- BAYAGUANA	ESTE	MONTE PLATA	PILANCON	BAYAGUANA	PARALIZADA	5%	7
LICEO LA CUABA	ESTE	MONTE PLATA	LA CUABA	PERALVILLO	EN EJECUCIÓN	60%	6
BÁSICA FRANCISCO ANTONIO DEL ROSARIO MUÑOZ	ESTE	MONTE PLATA	LA CUESTA DEL JOBO	YAMASÁ	PARALIZADA	50%	24
BÁSICA RÍO ARRIBA	ESTE	MONTE PLATA	RIO ARRIBA(HATO VIEJO)	YAMASÁ	PARALIZADA	79%	20

BÁSICA SALOMÉ UREÑA	ESTE	MONTE PLATA	EL CIGUELILLO	YAMASÁ	EN EJECUCIÓN	69%	9
LICEO JOSÉ REYES	ESTE	MONTE PLATA	KM 35	YAMASÁ	EN EJECUCIÓN	80%	12
BÁSICA BAYAGUANA 1	ESTE	MONTE PLATA	LAS FLORES	BAYAGUANA	EN EJECUCIÓN	50%	24
BÁSICA JUANA AMINTA SORIANO - SIERRA DE AGUA	ESTE	MONTE PLATA	SIERRA DE AGUA	BAYAGUANA	PARALIZADA	85%	16
LICEO BATEY YABACAO	ESTE	MONTE PLATA	YABACAO(CHIRINO)	MONTE PLATA	PARALIZADA	98%	8
BÁSICA GONZALO	ESTE	MONTE PLATA	GONZALO	SABANA GDE DE BOYA	PARALIZADA	73%	20
BÁSICA GREGORIO AYBAR CONTRERAS - LOS GUINEOS	ESTE	MONTE PLATA	LOS GUINEOS	SABANA GDE DE BOYA	EN EJECUCIÓN	82%	17
BÁSICA ROSA DUARTE	ESTE	MONTE PLATA	MAJAGUAL	SABANA GDE DE BOYA	PARALIZADA	60%	10
LICEO MATA LIMÓN	ESTE	MONTE PLATA	PUEBLO NUEVO	MONTE PLATA	PARALIZADA	45%	6

LICEO EL BOSQUE	ESTE	MONTE PLATA	EL BOSQUE	MONTE PLATA	EN EJECUCIÓN	35%	6
BÁSICA ERCILIA PEPÍN	ESTE	MONTE PLATA	BATEY LA ALTAGRACIA	SABANA GRANDE DE BOYA	EN EJECUCIÓN	60%	9
LICEO NORDESTE SABANA GRANDE DE BOYA	ESTE	MONTE PLATA	SABANA GRANDE DE BOYA	SABANA GRANDE DE BOYA	EN EJECUCIÓN	5%	32
BÁSICA LAS CEJAS	ESTE	MONTE PLATA	LAS CEJAS	MONTE PLATA	PARALIZADA	15%	18
LICEO MADRE ASCENSIÓN NICOL	ESTE	MONTE PLATA	PUEBLO ARRIBA	MONTE PLATA	PARALIZADA	50%	12
TALLERES EN POLITÉCNICO MONTE PLATA	ESTE	MONTE PLATA	CIUDAD DEL CONOCIMIENTO	MONTE PLATA	PARALIZADA	0%	6
LICEO PROF. JUAN BOSCH	ESTE	MONTE PLATA	EL GUINEO	PERALVILLO	PARALIZADA	10%	0
ESTANCIA INFANTIL MONTE PLATA	ESTE	MONTE PLATA	CASCO URBANO	MONTE PLATA	EN EJECUCIÓN	75%	10

BAYAGUANA	ESTE	MONTE PLATA	-	-	EN EJECUCIÓN	40%	10
BÁSICA ANGELINA	ESTE	SAN PEDRO MACORÍS	RAMÓN SANTANA.	SAN PEDRO MACORÍS	EN EJECUCIÓN	0%	8
BÁSICA GUAYACANES 1	ESTE	SAN PEDRO MACORÍS	BARRIO LOS VICINI	GUAYACANES	EN EJECUCIÓN	40%	20
LICEO GUAYACANES	ESTE	SAN PEDRO MACORÍS	BARRIO LOS VICINI	GUAYACANES	PARALIZADA	55%	16
ANTONIO PAREDES MENA	ESTE	SAN PEDRO MACORÍS	BARRIO GUAMITA	CONSUELO	EN EJECUCIÓN	60%	27
BATEY EL JAGUAL	ESTE	SAN PEDRO MACORÍS	BATEY JAGUAL	RAMÓN SANTANA	PARALIZADA	50%	4
ESPERANZA	ESTE	SAN PEDRO MACORÍS	BATEY ESPERANZA	SAN PEDRO MACORÍS	EN EJECUCIÓN	65%	24
BÁSICA BARRIO LA CARRETERA	ESTE	SAN PEDRO MACORÍS	INGENIO CONSUELO	CONSUELO	PARALIZADA	60%	24
BÁSICA BARRIO SAN CARLOS	ESTE	SAN PEDRO MACORÍS	BARRIO SAN CARLOS	QUISQUEYA	PARALIZADA	60%	24
LICEO EUGENIO MARÍA DE HOSTOS 2	ESTE	SAN PEDRO MACORÍS	INGENIO QUISQUEYA	QUISQUEYA	PARALIZADA	37%	24

BÁSICA BATEY CAMPIÑA	ESTE	SAN PEDRO MACORÍS	BATEY EL SOCO	SAN PEDRO DE MACORÍS	PARALIZADA	55%	9
BÁSICA EL GUAYABAL	ESTE	SAN PEDRO MACORÍS	EL GUAYABAL	SAN JOSÉ DE LOS LLANOS	PARALIZADA	60%	18
BÁSICA LOS LLANOS	ESTE	SAN PEDRO MACORÍS	SAN JOSÉ DE LOS LLANOS	SAN JOSÉ DE LOS LLANOS	EN EJECUCIÓN	0%	18
LICEO LA PALOMA	ESTE	SAN PEDRO MACORÍS	LA PALOMA	SAN JOSÉ DE LOS LLANOS	EN EJECUCIÓN	65%	8
BÁSICA VILLA CESARINA	ESTE	SAN PEDRO MACORÍS	INGENIO PORVENIR	SAN PEDRO DE MACORÍS	EN EJECUCIÓN	62%	24
LICEO PORVENIR II	ESTE	SAN PEDRO MACORÍS	INGENIO PORVENIR	SAN PEDRO DE MACORÍS	EN EJECUCIÓN	65%	24
LICEO VILLA MARANATA	ESTE	SAN PEDRO MACORÍS	VILLA MARANATA	SAN PEDRO DE MACORÍS	EN EJECUCIÓN	47%	24
BÁSICA SOR MARILENE COLE	ESTE	SAN PEDRO MACORÍS	BATEY CONSUELITO	CONSUELO	EN EJECUCIÓN	0%	0
BÁSICA BARRIO SANTA FE	ESTE	SAN PEDRO MACORÍS	ING. SANTA FE	SAN PEDRO DE MACORÍS	EN EJECUCIÓN	2%	26

BÁSICA NAIME	ESTE	SAN PEDRO MACORÍS	URB. NAIME	S. P. MACORÍS	PARALIZADA	5%	26
BÁSICA VILLA BLANCA	ESTE	SAN PEDRO MACORÍS	BO. V. BLANCA	S. P. MACORÍS	EN EJECUCIÓN	0%	26
LICEO BARRIO JUAN PABLO DUARTE	ESTE	SAN PEDRO MACORÍS	BO. J. P. DUARTE	S. P. MACORÍS	EN EJECUCIÓN	0%	23
LICEO VILLA VELÁZQUEZ	ESTE	SAN PEDRO MACORÍS	BO. V. MARRANATA	S. P. MACORÍS	EN EJECUCIÓN	0%	23
POLITÉCNICO MODALIDAD EN ARTES PORVENIR	ESTE	SAN PEDRO MACORÍS	CAR. LA ROMANA	S. P. MACORÍS	EN EJECUCIÓN	5%	24
ESTANCIA INFANTIL PEDRO JUSTO GARRIÓN	ESTE	SAN PEDRO MACORÍS	LAS FILIPINAS	SAN PEDRO DE MACORÍS	PARALIZADA	25%	10
SAN PEDRO DE MACORÍS 1	ESTE	SAN PEDRO MACORÍS	-	-	EN EJECUCIÓN	5%	10
SAN PEDRO DE MACORÍS 2	ESTE	SAN PEDRO MACORÍS	-	-	EN EJECUCIÓN	5%	10

LICEO PIEDRA LINDA	ESTE	LA ROMANA	LAS CAOBAS	VILLA HERMOSA	PARALIZADA	95%	24
BÁSICA CERCA DE RIO SALADO	ESTE	LA ROMANA	BRISAS DEL MAR	VILLA HERMOSA	PARALIZADA	90%	24
BÁSICA LOS COCOS	ESTE	LA ROMANA	LOS COCOS	GUAYMATE	EN EJECUCIÓN	86%	9
BÁSICA CHICAGO	ESTE	LA ROMANA	CHICAGO	LA ROMANA	PARALIZADA	2%	24
POLITÉCNICO EN ARTE QUISQUEYA	ESTE	LA ROMANA	QUISQUEYA	LA ROMANA	PARALIZADA	0%	24
BÁSICA BARRIO LA LECHOSA	ESTE	LA ROMANA	LA LECHOZA	VILLA HERMOSA	EN EJECUCIÓN	78%	26
BÁSICA PIEDRA LINDA	ESTE	LA ROMANA	CUCAMA	VILLA HERMOSA	PARALIZADA	40%	24
BÁSICA ZONA EL ARTÍSTICO	ESTE	LA ROMANA	BARRIO SINAI	VILLA HERMOSA	EN EJECUCIÓN	88%	27
LICEO LAS CAOBAS	ESTE	LA ROMANA	LAS CAOBAS	VILLA HERMOSA	PARALIZADA	13%	24

LICEO VILLA ZORRILLA	ESTE	LA ROMANA	VILLA HERMOSA	VILLA HERMOSA	EN EJECUCIÓN	67%	24
BÁSICA ROMANA DEL OESTE	ESTE	LA ROMANA	ROMANA DEL OESTE	LA ROMANA	EN EJECUCIÓN	8%	24
LICEO VILLA VERDE	ESTE	LA ROMANA	COMAJON	VILLA HERMOSA	EN EJECUCIÓN	15%	24
BÁSICA EL 6 (ESPEJO TZU-CHI)	ESTE	LA ROMANA	ESPEJO TZU - CHI	VILLA HERMOSA	PARALIZADA	0%	24
BÁSICA LAS CAOBAS	ESTE	LA ROMANA	COMAJON	VILLA HERMOSA	EN EJECUCIÓN	36%	24
BÁSICA PICA PIEDRA	ESTE	LA ROMANA	VILLA ZORRILLA	VILLA HERMOSA	EN EJECUCIÓN	10%	24
LICEO LA LECHOZA	ESTE	LA ROMANA	COMAJON	VILLA HERMOSA	EN EJECUCIÓN	18%	24
ESTANCIA INFANTIL SAVICA - QUISQUEYA	ESTE	LA ROMANA	QUISQUEYA	LA ROMANA	EN EJECUCIÓN	30%	10

ESTANCIA INFANTIL LOS MULOS - VILLA HERMOSA	ESTE	LA ROMANA	VILLA HERMOSA	LA ROMANA	PARALIZADA	30%	10
ESTANCIA INFANTIL PIEDRA LINDA - VILLA HERMOSA	ESTE	LA ROMANA	PIEDRA LINDA	LA ROMANA	EN EJECUCIÓN	90%	10
BARRIO LOS MULOS	ESTE	LA ROMANA	-	-	EN EJECUCIÓN	30%	10
BARRIO PIEDRA LINDA	ESTE	LA ROMANA	-	-	EN EJECUCIÓN	5%	10
MUNICIPIO GUAYMATE	ESTE	LA ROMANA	-	-	EN EJECUCIÓN	30%	10

LICEO BARRIO SAN GEORGE PICA PIEDRA (LICEO EL GUANICO)	ESTE	LA ALTAGRACIA	PICA PIEDRA	VILLA HERMOSA	EN EJECUCIÓN	1%	0
SAN VICENTE DE PAÚL	ESTE	LA ALTAGRACIA	LAS LAGUNAS	NISIBÓN	EN EJECUCIÓN	75%	16
INSTITUTO AGROPECUARIO DE HIGÜEY	ESTE	LA ALTAGRACIA	LA CRUZ	HIGÜEY	PARALIZADA	95%	18
BÁSICA LEONEL ROBERTO RODRÍGUEZ	ESTE	LA ALTAGRACIA	LOS CERRITOS	HIGÜEY	PARALIZADA	75%	11
BÁSICA SAN RAFAEL	ESTE	LA ALTAGRACIA	YUMA	YUMA	PARALIZADA	85%	26
BÁSICA BOCA DE CHAVÓN	ESTE	LA ALTAGRACIA	BOCA DE CHAVÓN	YUMA	PARALIZADA	12%	1
CENTRO MODELO DE INICIAL	ESTE	LA ALTAGRACIA	YUMA	YUMA	PARALIZADA	80%	6

ESCUELA BÁSICA EL MACAO	ESTE	LA ALTAGRACIA	EL MACAO	BÁVARO	PARALIZADA	70%	10
ESCUELA B. PUNTA CANA 1	ESTE	LA ALTAGRACIA	VERÓN	BÁVARO	EN EJECUCIÓN	75%	22
ESCUELA BÁSICA VILLA CERRO	ESTE	LA ALTAGRACIA	EL CERRO	HIGÜEY	EN EJECUCIÓN	80%	22
POLITÉCNICO VILLA CERRO VILLA CERRO	ESTE	LA ALTAGRACIA	EL CERRO	HIGÜEY	PARALIZADA	75%	22
LICEO FRIUZA	ESTE	LA ALTAGRACIA	FRIUZA	BÁVARO	EN EJECUCIÓN	75%	18
BÁSICA HATO MANA	ESTE	LA ALTAGRACIA	HATO DE MANA	HIGÜEY	EN EJECUCIÓN	80%	10
LICEO EL LLANO	ESTE	LA ALTAGRACIA	LA VIRGEN	HIGÜEY	PARALIZADA	75%	22
BÁSICA PALO BONITO	ESTE	LA ALTAGRACIA	PALO BONITO	HIGÜEY	EN EJECUCIÓN	75%	16
BÁSICA DOS JARDAS	ESTE	LA ALTAGRACIA	VERÓN	LA ALTAGRACIA	EN EJECUCIÓN	10%	22
BÁSICA LA ENEA	ESTE	LA ALTAGRACIA	LA ENEA	LA ALTAGRACIA	EN EJECUCIÓN	6%	9

BÁSICA LOS RÍOS	ESTE	LA ALTAGRACIA	LOS RÍOS	LA ALTAGRACIA	PARALIZADA	9%	24
BÁSICA ZENÓN SANTANA	ESTE	LA ALTAGRACIA	EL BONAO	LA ALTAGRACIA	EN EJECUCIÓN	2%	22
CENTRO DE EDUCACIÓN ESPECIAL	ESTE	LA ALTAGRACIA	HIGÜEY	LA ALTAGRACIA	PARALIZADA	8%	18
BÁSICA BATEY PELIGRO	ESTE	LA ALTAGRACIA	LA ZANJA	LA ZANJA	EN EJECUCIÓN	2%	10
BÁSICA CHILO POURIET	ESTE	LA ALTAGRACIA	SECTOR CHILO POUERIET	HIGÜEY	PARALIZADA	0%	24
BÁSICA SAJOUR	ESTE	LA ALTAGRACIA	SECTOR SAJOUR	HIGÜEY	PARALIZADA	1%	24
BÁSICA VILLA CRISTAL-SAN PEDRO	ESTE	LA ALTAGRACIA	SECTOR VILLA CRISTAL	HIGÜEY	PARALIZADA	0%	24
BÁSICA BAYAHÍBE	ESTE	LA ALTAGRACIA	BAYAHIBE	SAN RAFAEL DEL YUMA	EN EJECUCIÓN	10%	7
ESTANCIA INFANTIL SAVICA - HIGÜEY	ESTE	LA ALTAGRACIA	SAVICA	HIGÜEY	PARALIZADA	60%	10

ESTANCIA INFANTIL VILLA CERRO	ESTE	LA ALTAGRACIA	VILLA CERRO	HIGÜEY	EN EJECUCIÓN	70%	10
VERÓN – BÁVARO 2	ESTE	LA ALTAGRACIA	-	-	PARALIZADA	10%	10
VILLA CERRO	ESTE	LA ALTAGRACIA	-	-	EN EJECUCIÓN	0%	10
LICEO PALMAREJO VILLA LINDA	SANTO DOMINGO	STO. DGO. OESTE	VILLA LINDA	ALCARRIZOS/ PANTOJA	PARALIZADA	40%	25
LICEO PANTOJA 1	SANTO DOMINGO	STO. DGO. OESTE	PANTOJA	ALCARRIZOS/ PANTOJA	PARALIZADA	85%	24
BÁSICA ZONA FRANCA	SANTO DOMINGO	STO. DGO. OESTE	ALCARRIZOS	ALCARRIZOS	PARALIZADA	70%	19
LICEO PEDRO BRAND 1	SANTO DOMINGO	STO. DGO. OESTE	PEDRO BRAND	PEDRO BRAND	PARALIZADA	60%	24
JOSÉ FRANCISCO PEÑA GÓMEZ DR.	SANTO DOMINGO	STO. DGO. OESTE	BATEY PALAMARA	PEDRO BRAND	PARALIZADA	75%	10

FANCUNDO LAVATTA RAMÍREZ	SANTO DOMINGO	STO. DGO. OESTE	EL LIMÓN	PEDRO BRAND	PARALIZADA	70%	11
MARÍA TERESA MIRABAL	SANTO DOMINGO	STO. DGO. OESTE	BATEY YACO	PEDRO BRAND	PARALIZADA	50%	13
FLÉRIDA NOLASCO	SANTO DOMINGO	STO. DGO. OESTE	ALCARRIZOS	ALCARRIZOS	PARALIZADA	50%	22
BÁSICA LA REDENCIÓN	SANTO DOMINGO	STO. DGO. OESTE	PANTOJA	LOS ALCARRIZOS	PARALIZADA	70%	24
BÁSICA LA UNIÓN	SANTO DOMINGO	STO. DGO. OESTE	LOS ALCARRIZOS	LOS ALCARRIZOS	PARALIZADA	62%	24
BÁSICA LANDIA	SANTO DOMINGO	STO. DGO. OESTE	LOS ALCARRIZOS	LOS ALCARRIZOS	EN EJECUCIÓN	65%	24
BÁSICA LAS MERCEDES	SANTO DOMINGO	STO. DGO. OESTE	LOS ALCARRIZOS	LOS ALCARRIZOS	EN EJECUCIÓN	65%	24
BÁSICA MANUEL EMILIO JIMÉNEZ	SANTO DOMINGO	STO. DGO. OESTE	LOS ALCARRIZOS	LOS ALCARRIZOS	EN EJECUCIÓN	72%	24
BÁSICA MARTHA	SANTO DOMINGO	STO. DGO. OESTE	LOS ALCARRIZOS	LOS ALCARRIZOS	EN EJECUCIÓN	74%	24

BÁSICA NUEVO AMANECER	SANTO DOMINGO	STO. DGO. OESTE	LOS ALCARRIZOS	LOS ALCARRIZOS	PARALIZADA	75%	24
BÁSICA VALLE ENCANTADO	SANTO DOMINGO	STO. DGO. OESTE	LOS ALCARRIZOS	LOS ALCARRIZOS	EN EJECUCIÓN	72%	24
LICEO LA PIÑA	SANTO DOMINGO	STO. DGO. OESTE	LOS ALCARRIZOS	LOS ALCARRIZOS	EN EJECUCIÓN	50%	24
LICEO PANTOJA VIEJO	SANTO DOMINGO	STO. DGO. OESTE	PANTOJA	LOS ALCARRIZOS	PARALIZADA	15%	24
BÁSICA ESPEJO ABIGAIL MEJÍA - LA CUABA	SANTO DOMINGO	STO. DGO. OESTE	LA CUABA	PEDRO BRAND	EN EJECUCIÓN	70%	24
BÁSICA ESPEJO FRANCISCO DEL ROSARIO SÁNCHEZ - EL BRISAL	SANTO DOMINGO	STO. DGO. OESTE	LOS ALCARRIZOS	LOS ALCARRIZOS	EN EJECUCIÓN	60%	24
BÁSICA ESPEJO MARÍA MONTESSORI	SANTO DOMINGO	STO. DGO. OESTE	PEDRO BRAND	PEDRO BRAND	EN EJECUCIÓN	30%	21
BÁSICA LA GUÁYIGA 1	SANTO DOMINGO	STO. DGO. OESTE	LOS ALCARRIZOS	LOS ALCARRIZOS	PARALIZADA	67%	24

BÁSICA MARINO MORENO GONZÁLEZ - EL PEDREGAL	SANTO DOMINGO	STO. DGO. OESTE	PEDRO BRAND	PEDRO BRAND	PARALIZADA	88%	18
BÁSICA EL CAFÉ 2	SANTO DOMINGO	STO. DGO. OESTE	-	-	EN EJECUCIÓN	10%	24
BÁSICA ESPEJO CAMILA HENRÍQUEZ FE Y ALEGRÍA	SANTO DOMINGO	STO. DGO. OESTE	-	-	PARALIZADA	20%	24
BÁSICA ESPEJO CAMPAMENTO 1	SANTO DOMINGO	STO. DGO. OESTE	-	-	EN EJECUCIÓN	0%	0
BÁSICA JUAN GUZMÁN	SANTO DOMINGO	STO. DGO. OESTE	-	-	PARALIZADA	5%	10
BÁSICA MANUEL DE JESÚS GALVAN	SANTO DOMINGO	STO. DGO. OESTE	-	-	EN EJECUCIÓN	0%	24
BÁSICA OBRA DE DIOS	SANTO DOMINGO	STO. DGO. OESTE	-	-	EN EJECUCIÓN	0%	20
LICEO HATO NUEVO	SANTO DOMINGO	STO. DGO. OESTE	-	-	PARALIZADA	10%	24

LICEO CERROS DEL NORTE (KM-14)	SANTO DOMINGO	STO. DGO. OESTE	-	-	EN EJECUCIÓN	0%	24
LICEO GREGORIO LUPERÓN	SANTO DOMINGO	STO. DGO. OESTE	-	-	EN EJECUCIÓN	0%	24
LICEO LA UNIÓN-TAMARINDO	SANTO DOMINGO	STO. DGO. OESTE	-	-	EN EJECUCIÓN	15%	24
LICEO LAS MERCEDES	SANTO DOMINGO	STO. DGO. OESTE	-	-	PARALIZADA	40%	12
LICEO NUEVO AMANECER	SANTO DOMINGO	STO. DGO. OESTE	-	-	PARALIZADA	10%	24
LICEO PARAÍSO	SANTO DOMINGO	STO. DGO. OESTE	-	-	EN EJECUCIÓN	20%	24
BÁSICA PALAMARA	SANTO DOMINGO	STO. DGO. OESTE	-	-	PARALIZADA	15%	0
ESTANCIA INFANTIL LOS ALCARRIZOS - LA SALIDA	SANTO DOMINGO	STO. DGO. OESTE	ALCARRIZOS	SANTO DOMINGO OESTE	PARALIZADA	30%	10

ESTANCIA INFANTIL JUANA SALTITOPA - LA PIÑA	SANTO DOMINGO	STO. DGO. OESTE	ALCARRIZOS-LA PIÑA	SANTO DOMINGO OESTE	PARALIZADA	10%	10
ALAMEDA	SANTO DOMINGO	STO. DGO. OESTE	-	-	PARALIZADA	5%	10
ALCARRIZOS 1	SANTO DOMINGO	STO. DGO. OESTE	-	-	PARALIZADA	1%	10
ALCARRIZOS 2	SANTO DOMINGO	STO. DGO. OESTE	-	-	EN EJECUCIÓN	30%	10
ALCARRIZOS 4	SANTO DOMINGO	STO. DGO. OESTE	-	-	EN EJECUCIÓN	15%	10
PANTOJA	SANTO DOMINGO	STO. DGO. OESTE	-	-	PARALIZADA	10%	10
BÁSICA CANCINO ADENTRO	SANTO DOMINGO	STO. DGO. ESTE	CANCINO ADENTRO	SANTO DOMINGO ESTE	PARALIZADA	65%	22
LICEO KM 10 ½, LAS AMÉRICAS	SANTO DOMINGO	STO. DGO. ESTE	SANTO DOMINGO ESTE	SANTO DOMINGO ESTE	PARALIZADA	28%	0
LOS TRES BRAZOS-4	SANTO DOMINGO	STO. DGO. ESTE	LOS TRES BRAZOS	SANTO DOMINGO ESTE	EN EJECUCIÓN	90%	25

BÁSICA COLOMBINA CASTRO RINCÓN (CAPOTILLO 2)	SANTO DOMINGO	STO. DGO. ESTE	MONTE REY	BOCA CHICA	EN EJECUCIÓN	19%	20
LICEO EL ALMIRANTE 1	SANTO DOMINGO	STO. DGO. ESTE	EL ALMIRANTE	SANTO DOMINGO ESTE	EN EJECUCIÓN	90%	25
VALIENTE, E L	SANTO DOMINGO	STO. DGO. ESTE	EL VALIENTE	BOCA CHICA	EN EJECUCIÓN	90%	14
FORMERIO RODRÍGUEZ	SANTO DOMINGO	STO. DGO. ESTE	BOCA CHICA	BOCA CHICA	EN EJECUCIÓN	87%	23
LOS JARDINES	SANTO DOMINGO	STO. DGO. ESTE	SANTO DGO ESTE	NUEVO AMANECER	EN EJECUCIÓN	69%	19
LICEO VILLA LIBERACIÓN	SANTO DOMINGO	STO. DGO. ESTE	VILLA LIBERACIÓN	SANTO DOMINGO ESTE	EN EJECUCIÓN	90%	26
BÁSICA ESPEJO MANUEL B. TRONCOSO	SANTO DOMINGO	STO. DGO. ESTE	VILLA TROPICALIA	SANTO DOMINGO ESTE	EN EJECUCIÓN	75%	27
POETA JOSÉMARTÍ	SANTO DOMINGO	STO. DGO. ESTE	EL TORO	SANTO DOMINGO ESTE	PARALIZADA	55%	8
LICEO LOS TRES BRAZOS 1	SANTO DOMINGO	STO. DGO. ESTE	LOS TRES BRAZOS	SANTO DOMINGO ESTE	EN EJECUCIÓN	80%	24
LICEO 24 DE ABRIL (PEDRO MIR)	SANTO DOMINGO	STO. DGO. ESTE	LA UREÑA	SANTO DOMINGO ESTE	EN EJECUCIÓN	80%	22

LICEO LOS FRAILES I	SANTO DOMINGO	STO. DGO. ESTE	LOS FRAILES II	SANTO DOMINGO ESTE	PARALIZADA	85%	25
BÁSICA BRISAS DE ESTE	SANTO DOMINGO	STO. DGO. ESTE	BRISAS DEL ESTE	SANTO DOMINGO ESTE	EN EJECUCIÓN	72%	24
BÁSICA MANDINGA (SUSTITUCIÓN DE LA TOMÁS TAVERAS)	SANTO DOMINGO	STO. DGO. ESTE	URB. ANA VIRGINIA	SANTO DOMINGO ESTE	PARALIZADA	59%	24
BÁSICA FRAY BARTOLOMÉ DE LAS CASAS	SANTO DOMINGO	STO. DGO. ESTE	LOS FRAILES	SANTO DOMINGO ESTE	EN EJECUCIÓN	62%	24
BÁSICA LOS PALMEROS	SANTO DOMINGO	STO. DGO. ESTE	LOS PALMEROS	SANTO DOMINGO ESTE	EN EJECUCIÓN	61%	24
LICEO KELVIN OBRERO	SANTO DOMINGO	STO. DGO. ESTE	LOS FRAILES	SANTO DOMINGO ESTE	PARALIZADA	66%	24

LICEO LOS PALMEROS	SANTO DOMINGO	STO. DGO. ESTE	LOS PALMEROS	SANTO DOMINGO ESTE	EN EJECUCIÓN	67%	24
BÁSICA "GÉNESIS"	SANTO DOMINGO	STO. DGO. ESTE	VALIENTE	SANTO DOMINGO ESTE	EN EJECUCIÓN	79%	24
BÁSICA CAMPO LINDO	SANTO DOMINGO	STO. DGO. ESTE	CAMPO LINDO	BOCA CHICA	PARALIZADA	42%	24
BÁSICA MI HOGAR DEL ESTE	SANTO DOMINGO	STO. DGO. ESTE	URB. LOS UNIDOS	BOCA CHICA	EN EJECUCIÓN	73%	24
BÁSICA MONTE REY	SANTO DOMINGO	STO. DGO. ESTE	MONTE REY	BOCA CHICA	PARALIZADA	84%	24
POLITÉCNICO BRISAS DE CAUCEDO	SANTO DOMINGO	STO. DGO. ESTE	ANDRÉS	BOCA CHICA	PARALIZADA	75%	24
BÁSICA ESPEJO LA MILAGROSA	SANTO DOMINGO	STO. DGO. ESTE	LA UREÑA	SANTO DOMINGO ESTE	EN EJECUCIÓN	56%	24
BÁSICA VALLE DE LAS AMÉRICAS	SANTO DOMINGO	STO. DGO. ESTE	LAS AMÉRICAS	SANTO DOMINGO ESTE	EN EJECUCIÓN	62%	24

BÁSICA BARRIO NUEVO KILOMETRO 13	SANTO DOMINGO	STO. DGO. ESTE	CIUDAD JUAN BOSCH	SANTO DOMINGO ESTE	EN EJECUCIÓN	29%	24
BÁSICA SABANA PERDIDA (ERCILIA PEPÍN)	SANTO DOMINGO	STO. DGO. ESTE	MANDINGA	SANTO DOMINGO ESTE	EN EJECUCIÓN	23%	24
POLITÉCNICO ITLA (LICEO GUARICANO I)	SANTO DOMINGO	STO. DGO. ESTE	PARQUE CIBERNÉTICO	BOCA CHICA	EN EJECUCIÓN	20%	24
BÁSICA EL TORO	SANTO DOMINGO	STO. DGO. ESTE	EL TORO	STO DGO ESTE-BOCA CHICA	PARALIZADA	80%	25
BÁSICA LOS COQUITOS	SANTO DOMINGO	STO. DGO. ESTE	SAN LUIS, GUERRA	STO DGO ESTE-BOCA CHICA	PARALIZADA	65%	25
BÁSICA EL NARANJO	SANTO DOMINGO	STO. DGO. ESTE	EL NARANJO	STO DGO ESTE-BOCA CHICA	PARALIZADA	70%	25
BÁSICA EL TAMARINDO	SANTO DOMINGO	STO. DGO. ESTE	EL TAMARINDO	STO DGO ESTE	EN EJECUCIÓN	85%	25
LICEO CANCINO ADENTRO	SANTO DOMINGO	STO. DGO. ESTE	CANCINO ADENTRO	STO DGO ESTE	EN EJECUCIÓN	80%	26
LICEO EL TAMARINDO	SANTO DOMINGO	STO. DGO. ESTE	EL TAMARINDO	STO DGO ESTE	PARALIZADA	65%	26

LICEO PRADOS DE LA CAÑA	SANTO DOMINGO	STO. DGO. ESTE	PRADOS DE LA CAÑA	STO DGO ESTE	PARALIZADA	75%	26
BÁSICA PERLA ANTILLANA	SANTO DOMINGO	STO. DGO. ESTE	PERLA ANTILLANA	STO DGO ESTE	PARALIZADA	50%	25
POLITÉCNICO PERLA ANTILLANA	SANTO DOMINGO	STO. DGO. ESTE	PERLA ANTILLANA	STO DGO ESTE	PARALIZADA	60%	25
LICEO SAN ISIDRO	SANTO DOMINGO	STO. DGO. ESTE	SAN ISIDRO	STO DGO ESTE	EN EJECUCIÓN	80%	26
BÁSICA AMALIA	SANTO DOMINGO	STO. DGO. ESTE	RESIDENCIAL AMALIA	STO DGO ESTE	EN EJECUCIÓN	80%	25
BÁSICA EL ALMIRANTE (REP. DE NICARAGUA)	SANTO DOMINGO	STO. DGO. ESTE	EL ALMIRANTE	SAN LUIS	EN EJECUCIÓN	75%	25
BÁSICA VICTORIANA SECIÓN BECO	SANTO DOMINGO	STO. DGO. ESTE	EL ALMIRANTE	SAN LUIS	EN EJECUCIÓN	90%	25
LOS ALFONSOS	SANTO DOMINGO	STO. DGO. ESTE	MENDOZA	STO DGO ESTE	PARALIZADA	90%	6
BÁSICA LOS CARTONES	SANTO DOMINGO	STO. DGO. ESTE	BARRIO LOS CARTONES	STO DGO ESTE	PARALIZADA	1%	24

BÁSICA LAS CASITAS	SANTO DOMINGO	STO. DGO. ESTE	BARRIO LA CASITAS DE SAN LUIS	STO DGO ESTE	PARALIZADA	10%	24
LICEO INVIDOREX	SANTO DOMINGO	STO. DGO. ESTE	BARRIO INVIDOREX	STO DGO ESTE	EN EJECUCIÓN	15%	24
LICEO INVIVIENDA	SANTO DOMINGO	STO. DGO. ESTE	INVIVIENDA	STO DGO ESTE	PARALIZADA	5%	24
LICEO JUAN PABLO DUARTE	SANTO DOMINGO	STO. DGO. ESTE	ESCUELA SALESIANA DON BOSCO	STO DGO ESTE	EN EJECUCIÓN	3%	24
LICEO LA GRÚA	SANTO DOMINGO	STO. DGO. ESTE	BARRIO LA GRÚA SAN ISIDRO	STO DGO ESTE	EN EJECUCIÓN	45%	24
POLITÉCNICO MOVEARTE OZAMA	SANTO DOMINGO	STO. DGO. ESTE	URBANIZACIÓN OZAMA, EL DIQUE	STO DGO ESTE	EN EJECUCIÓN	2%	24
TALLERES EN POLITÉCNICO PERLA ANTILLANA	SANTO DOMINGO	STO. DGO. ESTE	PERLA ANTILLANA	STO DGO ESTE	PARALIZADA	5%	0
BÁSICA VIRGEN DE LA ALTAGRACIA	SANTO DOMINGO	STO. DGO. ESTE	SAN ISIDRO	STO DGO ESTE	EN EJECUCIÓN	5%	24

BÁSICA HERMANAS MIRABAL	SANTO DOMINGO	STO. DGO. ESTE	CIUDAD JUAN BOSCH	SANTO DOMINGO ESTE	EN EJECUCIÓN	28%	24
BÁSICA MANUEL AURELIO	SANTO DOMINGO	STO. DGO. ESTE	BRISAS DEL ESTE	SANTO DOMINGO ESTE	EN EJECUCIÓN	30%	26
BÁSICA RESPALDO ALMA ROSA	SANTO DOMINGO	STO. DGO. ESTE	-	-	EN EJECUCIÓN	3%	0
BÁSICA LA UREÑA NORTE	SANTO DOMINGO	STO. DGO. ESTE	STO DGO ESTE	LA UREÑA	EN EJECUCIÓN	37%	24
BÁSICA LOS TANQUESITOS	SANTO DOMINGO	STO. DGO. ESTE	STO DGO ESTE	BOCA CHICA	EN EJECUCIÓN	70%	24
LICEO CAMPO LINDO NORTE	SANTO DOMINGO	STO. DGO. ESTE	STO DGO ESTE	BOCA CHICA	EN EJECUCIÓN	55%	24
LICEO MADRE LAURA	SANTO DOMINGO	STO. DGO. ESTE	STO DGO ESTE	GUERRA	PARALIZADA	1%	24

BÁSICA VICENTE CRUZ VICTORIANO - EL GRAMASO (CE MADRE TERESA DE CALCUTA)	SANTO DOMINGO	STO. DGO. ESTE	-	-	EN EJECUCIÓN	1%	0
BÁSICA CAMBITA GARABITOS	SANTO DOMINGO	STO. DGO. ESTE	-	-	EN EJECUCIÓN	0%	0
LICEO SANTO DOMINGO ESTE	SANTO DOMINGO	STO. DGO. ESTE	ENSANCHE OZAMA	STO DGO, ESTE	EN EJECUCIÓN	0%	0
ESTANCIA INFANTIL LOS MINA NORTE	SANTO DOMINGO	STO. DGO. ESTE	LOS MINA SUR	SANTO DOMINGO ESTE	EN EJECUCIÓN	20%	10
ANDRÉS – BOCA CHICA 1	SANTO DOMINGO	STO. DGO. ESTE	-	-	PARALIZADA	0%	10
BARRIOS ISABELITA/ LOS 2 MAMEYES 2	SANTO DOMINGO	STO. DGO. ESTE	-	-	PARALIZADA	1%	10
CANCINO ADEENTRO	SANTO DOMINGO	STO. DGO. ESTE	-	-	EN EJECUCIÓN	40%	10
EL ALMIRANTE 1	SANTO DOMINGO	STO. DGO. ESTE	-	-	EN EJECUCIÓN	30%	10

EL ALMIRANTE 3	SANTO DOMINGO	STO. DGO. ESTE	-	-	EN EJECUCIÓN	30%	10
LA BARQUITA	SANTO DOMINGO	STO. DGO. ESTE	-	-	EN EJECUCIÓN	25%	10
LA CALETA – BOCA CHICA 1	SANTO DOMINGO	STO. DGO. ESTE	-	-	EN EJECUCIÓN	0%	10
LA CALETA – BOCA CHICA 2	SANTO DOMINGO	STO. DGO. ESTE	-	-	EN EJECUCIÓN	0%	10
LOS MINA 1	SANTO DOMINGO	STO. DGO. ESTE	-	-	EN EJECUCIÓN	0%	10
LOS TRES BRAZOS 1	SANTO DOMINGO	STO. DGO. ESTE	-	-	EN EJECUCIÓN	0%	10
MENDOZA	SANTO DOMINGO	STO. DGO. ESTE	-	-	PARALIZADA	8%	10
VILLA LIBERACIÓN/EL TAMARINDO	SANTO DOMINGO	STO. DGO. ESTE	-	-	EN EJECUCIÓN	8%	10
MARÍA AUXILIADORA	SANTO DOMINGO	STO. DGO. ESTE	-	-	EN EJECUCIÓN	30%	10
MEJORAMIENTO SOCIAL	SANTO DOMINGO	STO. DGO. ESTE	-	-	EN EJECUCIÓN	30%	10

VILLA FRANCISCA	SANTO DOMINGO	STO. DGO. ESTE	-	-	EN EJECUCIÓN	30%	10
BÁSICA ÁNGEL DE JESÚS DURÁN PROF. - MATA MAMÓN	SANTO DOMINGO	STO. DGO. NORTE	MATA MAMÓN	LA VICTORIA	EN EJECUCIÓN	17%	20
BÁSICA BARRIO LINDO I	SANTO DOMINGO	STO. DGO. NORTE	VILLA MELLA	VILLA MELLA	PARALIZADA	19%	24
BÁSICA MARAÑÓN I	SANTO DOMINGO	STO. DGO. NORTE	VILLA MELLA	VILLA MELLA	PARALIZADA	50%	24
ESCUELA ESPECIAL (CRISTIANO DE EDUCACIÓN PARA SORDOS)	SANTO DOMINGO	STO. DGO. NORTE	VILLA MELLA	VILLA MELLA	EN EJECUCIÓN	75%	12
BÁSICA BUENA VISTA	SANTO DOMINGO	STO. DGO. NORTE	VILLA MELLA	VILLA MELLA	EN EJECUCIÓN	75%	24
BÁSICA EL MAMEY	SANTO DOMINGO	STO. DGO. NORTE	EL MAMEY	VILLA MELLA	EN EJECUCIÓN	55%	24
BÁSICA CAMPECHITO NORTE	SANTO DOMINGO	STO. DGO. NORTE	VILLA MELLA	VILLA MELLA	PARALIZADA	58%	24

BÁSICA EL CHAPARRAL OESTE	SANTO DOMINGO	STO. DGO. NORTE	VILLA MELLA	VILLA MELLA	EN EJECUCIÓN	58%	24
EL ROSARIO	SANTO DOMINGO	STO. DGO. NORTE	LA VICTORIA	LA VICTORIA	EN EJECUCIÓN	85%	32
BÁSICA LA ESPERANZA	SANTO DOMINGO	STO. DGO. NORTE	VILLA MELLA	VILLA MELLA	PARALIZADA	0%	0
BÁSICA EL CERCADILLO	SANTO DOMINGO	STO. DGO. NORTE	JACAGUA (VILLA MELLA)	SANTO DOMINGO NORTE	PARALIZADA	7%	18
BÁSICA PARAÍSO ESCONDIDO (MAMÁ TINGÓ)	SANTO DOMINGO	STO. DGO. NORTE	MAMA TINGO (VILLA MELLA)	SANTO DOMINGO NORTE	EN EJECUCIÓN	20%	24
BÁSICA SAN FELIPE SUR-GUALEY	SANTO DOMINGO	STO. DGO. NORTE	GUALEY	SANTO DOMINGO NORTE	PARALIZADA	7%	24
BÁSICA VILLA JERUSALÉN	SANTO DOMINGO	STO. DGO. NORTE	VILLA JERUSALÉN (VILLA MELLA)	SANTO DOMINGO NORTE	EN EJECUCIÓN	1%	24
LICEO EL MAMEY	SANTO DOMINGO	STO. DGO. NORTE	EL MAMEY (VILLA MELLA)	SANTO DOMINGO NORTE	EN EJECUCIÓN	1%	24

LICEO PUNTA - LOS BAMBUS	SANTO DOMINGO	STO. DGO. NORTE	LOS BAMBUS (VILLA MELLA)	SANTO DOMINGO NORTE	EN EJECUCIÓN	10%	24
LICEO VILLA JERUSALÉN	SANTO DOMINGO	STO. DGO. NORTE	VILLA JERUSALÉN (VILLA MELLA)	SANTO DOMINGO NORTE	EN EJECUCIÓN	1%	24
BÁSICA CASA VIEJA	SANTO DOMINGO	STO. DGO. NORTE	COLONIA DE LOS DOCTORES (VILLA MELLA)	SANTO DOMINGO NORTE	EN EJECUCIÓN	3%	24
BÁSICA ESPEJO RAMONA NERIS SOSA	SANTO DOMINGO	STO. DGO. NORTE	SABANA PERDIDA	SANTO DOMINGO NORTE	PARALIZADA	10%	24
BÁSICA LOS REDIMIDOS	SANTO DOMINGO	STO. DGO. NORTE	LA VICTORIA	SANTO DOMINGO NORTE	PARALIZADA	3%	24
BÁSICA SABANA PERDIDA 1	SANTO DOMINGO	STO. DGO. NORTE	SABANA PERDIDA	SANTO DOMINGO NORTE	PARALIZADA	7%	24
LICEO EL TAMARINDO- COLONIAS DE LOS DOCTORES	SANTO DOMINGO	STO. DGO. NORTE	COLONIA DE LOS DOCTORES (VILLA MELLA)	SANTO DOMINGO NORTE	EN EJECUCIÓN	12%	24
LICEO LA CEIBA	SANTO DOMINGO	STO. DGO. NORTE	LA VICTORIA	SANTO DOMINGO NORTE	EN EJECUCIÓN	8%	24

SÁBANA PERDIDA 4	SANTO DOMINGO	STO. DGO. NORTE	-	-	EN EJECUCIÓN	10%	10
VILLA MELLA 1	SANTO DOMINGO	STO. DGO. NORTE	-	-	PARALIZADA	18%	10
VILLA MELLA 2	SANTO DOMINGO	STO. DGO. NORTE	-	-	EN EJECUCIÓN	1%	10
VILLA MELLA 4	SANTO DOMINGO	STO. DGO. NORTE	-	-	PARALIZADA	5%	10
LICEO EXPERIMENTAL UASD	DISTRITO NACIONAL	DISTRITO NACIONAL	UASD	DISTRITO NACIONAL	PARALIZADA	25%	24



**EDIFICACIONES ESCOLARES Y ESTANCIAS
INAUGURADAS EN EL AÑO 2016**



Presidencia de la República Dominicana

Oficina de Ingenieros Supervisora de Obras del Estado Adscrita al Poder Ejecutivo

ESCUELAS Y ESTANCAS INAUGURADAS

ESCUELA	PROVINCIA	SORTEO	FECHA DE INAUGURACIÓN	AULAS		
				NUEVAS	REMOZADAS	TOTAL

GRAN SANTO DOMINGO

BÁSICA SOCORRO SÁNCHEZ (BÁSICA LOS AMERICANOS)	SANTO DOMINGO OESTE	3	12/01/2016	24	0	24
LICEO PROF. JUAN BOSCH (LICEO SAVICA)	SANTO DOMINGO OESTE	2	04/02/2016	24	0	24
BÁSICA JUANA TAVERAS LIRIANO (BÁSICA GUERRA 1)	SANTO DOMINGO ESTE	1	23/05/2016	20	0	20
BÁSICA LA ESTANCIA	SANTO DOMINGO OESTE	2	25/05/2016	9	3	12
LICEO LA CUABA	SANTO DOMINGO OESTE	1	25/05/2016	12	0	12
BÁSICA COLONIA DE LOS DOCTORES	SANTO DOMINGO NORTE	3	31/05/2016	24	0	24
BÁSICA JACAGUA - LOS CASABES	SANTO DOMINGO NORTE	3	26/07/2016	24	0	24
LICEO BOCA CHICA 1	SANTO DOMINGO ESTE	1	28/07/2016	27	0	27
BÁSICA ANACAONA	SANTO DOMINGO ESTE	1	04/08/2016	12	12	24
BÁSICA EUGENIO MARÍA DE HOSTOS (BÁSICA ALMIRANTE-LA CAÑA)	SANTO DOMINGO ESTE	3	04/08/2016	25	0	25
BÁSICA EMMANUEL ESPINAL (BÁSICA LA FE - LOS COCOS)	SANTO DOMINGO OESTE	3	04/08/2016	24	0	24
BÁSICA ESPEJO EVARISTO BRITO REYES	SANTO DOMINGO	3	04/08/2016	24	0	24

	OESTE					
POLITÉCNICO JUAN PABLO II FE Y ALEGRÍA	SANTO DOMINGO NORTE	3	04/08/2016	24	0	24
BÁSICA KELVYN OBRERO	SANTO DOMINGO ESTE	1	30/08/2016	25	0	25
LICEO CELESTE ARGENTINA BELTRÉ MELO (LICEO CANCINO PRIMERO)	SANTO DOMINGO ESTE	3	30/08/2016	26	0	26
BÁSICA LA PALMA DE ALMA ROSA	SANTO DOMINGO ESTE	3	18/10/2016	24	0	24
ESTANCIAS						
ESTANCIA INFANTIL ANDRÉS - BOCA CHICA	SANTO DOMINGO ESTE	E1	28/07/2016	10	0	10
ESTANCIA INFANTIL EL ALMIRANTE	SANTO DOMINGO ESTE	E1	04/08/2016	10	0	10
ESTANCIA INFANTIL REDENCIÓN - PANTOJA	SANTO DOMINGO OESTE	E1	04/08/2016	10	0	10
ESTANCIA INFANTIL LA CALETA - BOCA CHICA (LA BARQUITA)	SANTO DOMINGO NORTE	E1	04/08/2016	10	0	10
ESTANCIA INFANTIL SÁBANA PERDIDA II	SANTO DOMINGO NORTE	E1	16/11/2016	10	0	10
DUARTE						
MARÍA ALTAGRACIA PAULA	DUARTE	2	17/02/2016	13	15	28
BÁSICA ANA ANTONIA CRUZ	DUARTE	2	17/02/2016	4	6	10
BÁSICA PROF. ANGÉLICA GARCÍA M.	DUARTE	2	17/02/2016	2	5	7
LICEO PROF. JUAN BOSCH (LICEO GÉNIMO)	DUARTE	2	04/08/2016	10	0	10
MÁXIMO GÓMEZ - MATA LARGA	DUARTE	2	04/08/2016	5	6	11
ESTANCIAS						
ESTANCIA INFANTIL LOS RIELES (ESTANCIA INFANTIL SAN MARTÍN)	DUARTE	E1	04/08/2016	10	0	10
MARIA TRINIDAD SÁNCHEZ						
BÁSICA ZONA SUR	MARIA TRINIDAD	3	04/08/2016	24	0	24
VALVERDE						

BÁSICA CONCEPCIÓN BONA (BÁSICA ESPEJO BATEY AMINA)	VALVERDE	3	04/08/2016	9	0	9
LA ALTAGRACIA						
LICEO SURESTE	LA ALTAGRACIA	1	11/02/2016	23	0	23
BÁSICA MARÍA TERESA MIRABAL (ESCUELA BÁSICA LA CEIBA)	LA ALTAGRACIA	3	04/08/2016	22	0	22
HERMANAS MIRABAL						
ESTANCIA						
ESTANCIA INFANTIL SALCEDO	HERMANAS MIRABAL	E1	16/07/2016	10	0	10
MONTE CRISTI						
FRANCISCO GREGORIO BILLINI	MONTE CRISTI	2	04/08/2016	6	14	20
LICEO PEDRO NOLASCO VALDEZ	MONTE CRISTI	2	04/08/2016	14	0	14
MONTE PLATA						
CRISTINA HELENA CRUZ	MONTE PLATA	2	08/07/2016	20	0	20
GREGORIO LUPERÓN	MONTE PLATA	2	08/07/2016	6	0	6
VICENTE CELESTINO DUARTE	MONTE PLATA	2	08/07/2016	2	0	2
BÁSICA SAN FRANCISCO	MONTE PLATA	3	08/07/2016	9	0	9
BÁSICA JAGUAS	MONTE PLATA	3	08/07/2016	4	0	4
HATO MAYOR						
BÁSICA EL VALLE ZONA II	HATO MAYOR	1	04/08/2016	12	0	12
MANCHADO	HATO MAYOR	2	04/08/2016	4	12	16

AULAS		
NUEVAS	REMOZADAS	TOTAL

TOTAL DE ESCUELAS	42				607	73	680
--------------------------	----	--	--	--	-----	----	-----

9. SITUACIÓN FINANCIERA DE LA INSTITUCIÓN

FUENTES	MONTOS
Tesorería Nacional De La República Dominicana	RD\$ 10,149,068,452.00
Propios-Supervisión de Escuelas	RD\$ 353,538,848.94
Propios-supervisión, Estudios, Diseño y Publicidad	RD\$ 1,272,856,779.15
Otros	RD\$ 52,315,617.23
Total Ingresos al 31-12-2016	RD\$ 11,827,779,697.32
Cuentas por pagar Proveedores al 31/12/2016	RD\$ 151,590,252.69

Total pagado fondo general al 31/12/2016

RD\$10,149,068,452.00



10. EJECUCIÓN FÍSICA FINANCIERA DE LOS PROYECTOS DE INVERSIÓN PÚBLICA



Ministerio de Economía, Planificación y Desarrollo
 Vice-Ministerio de Planificación
Dirección General de Inversión Pública
Formulario de Captura de Datos de la Ejecución Físico Financiera de los Proyectos
Gestión Formuladora 2016

OFICINA DE INGENIEROS SUPERVISORES DE OBRAS DEL ESTADO											
		Nombre del Proyecto				Información Geográfica	Ejecución Financiera		Indicadores Físicos	Beneficiarios	ESTADO ACTUAL DEL PROYECTO
ID	Código		Fecha de Inicio	Fecha de Término	Presupuestado	Distribución	%	Fuentes Nacionales	(Indicador más Relevante)		
	SNIP					Geográfica	Formulación	Monto	Unidad de Medida		
						Municipal					
		REMODELACIÓN Y CONSTRUCCIÓN DE LA IGLESIA PARROQUIAL, CASA CURIAL Y CENTRO DE FORMACIÓN DE LA PARROQUIA SAN JOSÉ OBRERO, VILLA JARAGUA, PROV. BAHORUCO	28/02/2014	25/05/2016	3,028,147.54	BAHORUCO	—	3,027,729.26	M2	BAHORUCO	TERMINADO
						Municipal					

		TERMINACIÓN PARA LA CONSTRUCCIÓN DEL EDIFICIO CENTRO TÉCNICO COMUNITARIO LA CIÉNEGA Y TERMINACIÓN EDIFICIO CENTRO TECNOLÓGICO COMUNITARIO PARAÍSO	18/04/2012	—	15,967,550.27	BARAHONA	50.40%	7,501,915.35	M2	BARAHONA	TERMINADO
						Municipal					
		CONSTRUCCIÓN DE BIBLIOTECA Y SALÓN DE MULTIUSO DE LA UNIVERSIDAD CATÓLICA TECNOLÓGICA DE BARAHONA (UCATEBA)	19/09/2007	—	26,037,085.10	BARAHONA	—	26,036,709.08	M2	BARAHONA	TERMINADO
						Municipal					
		TERMINACIÓN DEL EDIFICIO CENTRO TECNOLÓGICO COMUNITARIO JIMANÍ	08/04/2011	—	10,458,731.47	INDEPENDENCIA	92.59%	9,199,170.11	M2	INDEPENDENCIA	TERMINADO
						Municipal					
		SOLUCIÓN VIAL EN BOCA CACHÓN-JIMANÍ	13/06/2012	—	316,812,720.13	JIMANÍ		228,794,906.50	KM		TERMINADO
						Provincial					
10779		CONSTRUCCIÓN CARRETERA LA VUELTA AL LAGO (BARAHONA-CABRAL-DUVERGÉ-JIMANÍ-LA DESCUBIERTA-PORTER RÍO-VILLA JARAGUA, NEYBA, HASTA CRUCE DEL ABANÍCO)	23/08/2011	—	2,405,330,286.82	BARAHONA, DUVERGÉ Y JIMANÍ	97.18%	2,040,429,895.00	KM	BARAHONA, DUVERGÉ Y JIMANÍ	PARALIZADO

						Municipal						
		REMODELACIÓN DE LA FACULTAD DE HUMANIDADES DE LA UASD. (UASD-SEDE CENTRAL), D.N.	29/03/2006	—	169,832,372.46	SANTIAGO	91.57%	148,501,470.44	M2	SANTIAGO DE LOS CABALLEROS	TERMINADO	
						Municipal						
	12939	REHABILITACIÓN DE CAMINOS VECINALES INTERPARCELARIOS PROYECTO AC 40 LOS TITAS EN HACIENDA ESTRELLA ETAPA 1 STO. DGO. NORTE (POR LOS DAÑOS CAUSADOS POR LA TORMENTA SANDY)	22/11/2012	—	75,485,653.83	SANTO DOMINGO NORTE	95.98%	68,731,210.79	KM	SANTO DOMINGO NORTE	TERMINADO	
						Municipal						
		1) RECONST. CALLES BARRIO LA PIÑA Y LA PIÑITA, CALLES BO. LA ESPERANZA, CALLES BO. LOS AMERICANOS, MUNICIPIO LOS ALCARRIZOS, PROV. SANTO DOMINGO	12/04/2013	—	71,971,422.85	SANTO DOMINGO OESTE	97.07%	69,864,912.34	KM	SANTO DOMINGO OESTE	TERMINADO	
						Provincial						
	12878	CONSTRUCCIÓN EDIFICIO DE PARQUEO DE LA ZONA COLONIAL, D.N.	22/04/2013	—	307,777,510.94	DISTRITO NACIONAL	62.39%	198,343,927.38	M2	DISTRITO NACIONAL	EJECUCIÓN	
						Municipal						
		REPARACIÓN INSTALACIONES IGLESIA SANTA MARÍA MADRE DE DIOS, CARRETERA DE MENDOZA. PROV. STO. DGO.		—	21,254,468.76	SANTO DOMINGO ESTE	19.04%	—	M2	SANTO DOMINGO ESTE	TERMINADO	

						Municipal					
		RECONSTRUCCIÓN DE LAS CALLES DE BRISA DEL ESTE , SANTO DOMINGO ESTE	02/07/2014	—	80,443,401.47	SANTO DOMINGO ESTE	15.77%	12,048,016.85	KM	SANTO DOMINGO ESTE	TERMINADO
						Provincial					
		TERMINACIÓN REMOZAMIENTO Y REPARACIÓN DE LAS OFICINAS DEL INSTITUTO DUARTIANO Y CASA NATAL JUAN PABLO DUARTE	22/12/2015	—	61,007,429.52	DISTRITO NACIONAL	69.32%	37,661,962.62	M2	DISTRITO NACIONAL	EJECUCIÓN
						Provincial					
		CONSTRUCCIÓN DEL POLIDEPORTIVO, PROYECTO LA NUEVA BARQUITA.	15/04/2016	—	69,671,608.98	DISTRITO NACIONAL	97.01%	0.00	M2	DISTRITO NACIONAL	EJECUCIÓN
						Municipal					
		TERMINACIÓN CASA DE LA CULTURA DEL SEYBO	19/01/2011	—	29,887,443.39	EI SEYBO	26.15%	10,956,322.46	M2	EI SEYBO	EJECUCIÓN
						Municipal					
		REPARACIÓN DE 85 CASAS EN EL MUNICIPIO DE JUAN SÁNCHEZ, PROV. MONTE PLATA	12/11/2015	—	23,955,621.60	MONTE PLATA	78.55%	8,229,780.39	M2	MONTE PLATA	PARALIZADO
						Provincial					
	12955	RECONSTRUCCIÓN DE LAS CALLES DEL DISTRITO MUNICIPAL LAS TÁRANAS Y DE LA CARRETERA EL ABANÍCO-VILLA RIVAS	04/04/2013	—	96,885,667.98	DUARTE	96.01%	93,022,412.97	KM	DUARTE	
						Provincial					

		RECONSTRUCCIÓN DE LA CARRETERA PIMENTEL-LOS LIMONES-LAS GUÁRANAS, TRAMO A	12/02/2014	—	71,110,793.75	DUARTE	60.00%	42,157,711.47	KM	DUARTE	EJECUCIÓN
						Provincial					
		RECONSTRUCCIÓN DE LA CARRETERA PIMENTEL-LOS LIMONES-LAS GUÁRANAS, TRAMO B, PROVINCIA DUARTE,	08/12/2015	—	47,407,195.83	DUARTE	—	26,862,508.14	KM	DUARTE	EJECUCIÓN
						Provincial					
		RECONSTRUCCIÓN DE LA CARRETERA PIMENTEL-LOS LIMONES-LAS GUÁRANAS, SEGUNDA PARTE, PROVINCIA DUARTE	—	—	0.00	DUARTE	49.41%	0.00	KM	DUARTE	EJECUCIÓN
						Municipal					
12840		CONSTRUCCIÓN TECNOLÓGICO COMUNITARIO GUARANAS CENTRO LAS	23/04/2007	—	10,813,113.87	LAS GAUARANAS	93.15%	10,044,262.52	M2	LAS GAUARANAS	PARALIZADO
						Municipal					
		CONSTRUCCIÓN PERIMETRAL TECNOLÓGICO COMUNITARIO GUÁRANAS VERJA CENTRO LAS	14/06/2012	—	2,645,254.44	LAS GUARANAS	—	2,346,690.80	M2	LAS GUARANAS	PARALIZADO
						Provincial					

	RECONSTRUCCIÓN DEL CAMINO DESDE LA AUTOPISTA DEL NORDESTE HASTA LA REFORMA, RECONSTRUCCIÓN CAMINO LA PISTA-BARRAQUITO Y RECONSTRUCCIÓN DE GAVIONES CRUCE LA PEÑA-SAN FRANCISCO	30/09/2014	—	61,467,549.01	DUARTE	97.01%	45,788,605.12	KM	DUARTE	PARALIZADO
					Provincial					
	REMODELACIÓN DEL HOSPITAL GENERAL SANTIAGO RODRÍGUEZ, SANTIAGO RODRÍGUEZ	03/02/2006	—	45,827,606.14	SANTIAGO RODRÍGUEZ	2.52%	17,588,197.25	M2	SANTIAGO RODRÍGUEZ	PARALIZADO
					Municipio					
	PROYECTO HABITACIONAL SAN MIGUEL	01/02/2016	—	242,712,675.80	LA VEGA	0.00%	48,542,535.15		LA VEGA	EJECUCIÓN
					Provincial					
	REHABILITACIÓN CARRETERA JÁNICO - JUNCALITO, FASE I, Santiago	05/02/2015	—	191,000,000.00	ESPAILLAT	91.29%	42,724,559.07	KM	ESPAILLAT	EJECUCIÓN
					Provincial					
	CONSTRUCCIÓN Y RECONSTRUCCIÓN DE OBRAS VIALES, CALLES ACERAS, CONTENES DE LAS PROVINCIAS SAN CRISTÓBAL, PERAVIA, SAN JOSÉ DE OCOA, AZUA, SAN JUAN DE LA MAGUANA, ELÍAS PIÑA, BARAHONA, BAHORUCO, PEDERNALES, INDEPENDENCIA, ESPAILLAT, SALCEDO, SANTIAGO Y MARÍA TRINIDAD SÁNCHEZ.	01/09/2009	—	10,845,751,995.54	ESPAILLAT	76.07%	7,535,704,016.83	KM	ESPAILLAT	EJECUCIÓN
					Provincial					

		<p>RECONSTRUCCIÓN CARRETERA RAMÓN CÁCERES, PROV. ESPAILLAT, R.D.REHABILITACIÓN CARRETERA AMACEYES - CARLOS DÍAZ - CANCA LA PIEDRA, TRAMO CARLOS DÍAZ - CANCA LA PIEDRA LA LOMITA, CAMINO VECINAL SAN VÍCTOR - AMACEYES, REHABILITACIÓN DE CAÑADAS Y SERVICIOS GENERALES LIMPIEZA EN OPERATIVO ZIKA - VIRUS PROVINCIA MONSEÑOR NOUEL.REHABILITACIÓN VERJA PERIMETRAL Y ÁREAS EXTERIORES HOSPITAL DR. ARTURO GRULLÓN.OPERATIVO LIMPIEZAS POR LLUVIAS HOSPITAL JOSÉ MA. CABRAL Y BÁEZ.SANEAMIENTO DE CAÑADA EN CENTRO DE RETIRO LA ISLITA, ARZOBISPADO DE SANTIAGO.REHABILITACIÓN DE CAMINOS VECINALES LA VEREDA AL MEDIO, EL JOBÓ, VILLA VALENTINA, LAS COLINAS Y ANACAONA, MUNICIPIO GASPAR HERNÁNDEZ, PROVINCIA ESPAILLAT, CAMINOS VECINALES DE LA PROVINCIA MONTE PLATA, R.D.OPERATIVOS DE SANEAMIENTOS Y LIMPIEZA GENERAL EN VILLA MELLA, SANTO DOMINGO NORTE</p>	10/04/2007	—	557,387,733.21	SANTIAGO	44.06%	245,600,376.69	KM	SANTIAGO	PARALIZADO
--	--	--	------------	---	----------------	----------	--------	----------------	----	----------	------------

						Provincial					
		CONSTRUCCIÓN CALLES, ACERAS Y CONTENES DEL BARRIO NUEVO, LA HERRADURA, SANTIAGO PROV.	18/05/2010	—	81,095,115.72	SANTIAGO	95.98%	67,523,381.26	ML	SANTIAGO	TERMINADO
						Provincial					
		REHABILITACIÓN DE LA CARRETERA MOCA-SALCEDO-TENERES, PROV. ESPAILLAT	29/02/2016	—	512,330,129.23	ESPAILLAT	8.46%	0.00	KM	ESPAILLAT	TERMINADO
						Provincial					
		CONSTRUCCIÓN DEL MERCADO MUNICIPAL NUEVO (INESPRE) Y MOVIMIENTO DE TIERRA Y SERVICIOS PROYECTO SAN MIGUEL (EL TENGUE) LA VEGA, R.D.	15/04/2016	—	158,067,257.37	LA VEGA	23.36%	15,000,000.00	M2	LA VEGA	EJECUCIÓN
						Provincial					
		CONSTRUCCIÓN CARRETERA CUTUPÚ, ARROYO HONDO, BONAGUA, PROV. ESPAILLAT	29/05/2012	—	674,985,737.51	ESPAILLAT	0.00%	0.00	KM	ESPAILLAT	EJECUCIÓN
						Provincial					
1958		TERMINACIÓN DE LA CONSTRUCCIÓN DEL EDIFICIO DEL CENTRO TECNOLÓGICO COMUNITARIO (CTC) VILLA TRINA, PROVINCIA ESPAILLAT.	25/02/2013	—	5,457,616.88	ESPAILLAT	69.12%	3,631,192.89	M2	ESPAILLAT	PARALIZADO
						Provincial					

		RECONSTRUCCIÓN DE LA CARRETERA JÁNICO - JUNCALITO, 2DA ETAPA, PROV. SANTIAGO	05/02/2015	—	191,000,000.00	SANTIAGO		42,724,559.07	KM	SANTIAGO	EJECUCIÓN
						Provincial					
		CONSTRUCCIÓN DE LAS CALLES DE LOS BARRIOS DE PONTEZUELA, GUAZUMAL (HNAS. MIRABAL), LOS VERAS, LOS POLANCOS, SAGRADA FAMILIA Y HAINA DEL MUNICIPIO TAMBORIL, (PARTE B) PROV. SANTIAGO	30/09/2014	—	20,192,298.58	SANTIAGO	69.98%	5,713,277.47	KM	SANTIAGO	TERMINADO
						Provincial					
		CONSTRUCCIÓN DE LAS CALLES DE LOS BARRIOS DE PONTEZUELA, GUAZUMAL (HNAS. MIRABAL), LOS VERAS, LOS POLANCOS, SAGRADA FAMILIA Y HAINA DEL MUNICIPIO DE TAMBORIL, PROV. SANTIAGO	30/09/2014	—	26,226,778.65	SANTIAGO	44.92%	5,753,657.51	KM	SANTIAGO	EJECUCIÓN
						Provincial					
		CONSTRUCCIÓN ESTADIO DE BASEBALL BEBECITO DEL VILLAR, BONAÑO, PROVINCIA MONSEÑOR NOUEL	15/08/2013	—	49,035,928.53	MONSEÑOR NOUEL	—	15,691,675.76	M2	MONSEÑOR NOUEL	EJECUCIÓN
						Municipal					

12948	CONSTRUCCIÓN CARRETERA GREGORIO LUPERÓN, COSTA NORTE, PROVINCIA PUERTO PLATA.	11/10/2013	—	1,039,153,434.74	GREGORIO LUPERÓN	12.96%	0.00	KM	PUERTO PLATA	EJECUCIÓN
					Provincial					
	REMODELACIÓN Y TERMINACIÓN DE VARIOS CLUBES EN NAVARRETE, PROV. SANTIAGO	22/12/2013	—	53,202,883.32	SANTIAGO	85.32%	39,451,466.32	M2	SANTIAGO	EJECUCIÓN
					Provincial					
	RECONSTRUCCIÓN Y ASFALTADO DE LAS CALLES DE LOS BARRIOS EL INGENIO, DUARTE NUEVO MILENIO, LOS RIELES BAJO, LOS CASTILLOS DE CANABACOA, VILLA VERDE, PROVINCIA SANTIAGO, R.D.	11/08/2016	—	85,000,000.00	SANTIAGO	0.00%	0.00	KM	SANTIAGO	EJECUCIÓN
					Provincial					
	CONVENIO DE COOPERACIÓN INTERINSTITUCIONAL PARA LA CONSTRUCCIÓN Y TERMINACIÓN DE IGLESIAS, CAPILLAS Y SALÓN PARROQUIAL PARA LA DIÓCESIS DE LA VEGA	02/01/2006	—	30,000,000.00	LA VEGA	—	14,300,000.00	M2	LA VEGA	EJECUCIÓN
					Provincial					

		CONVENIO DE COOPERACIÓN INTERINSTITUCIONAL PARA LA CONSTRUCCIÓN Y TERMINACIÓN DE OBISPADO, IGLESIAS Y CAPILLAS PARA LA DIÓCESIS DE SANTIAGO	02/01/2006	—	58,166,113.71	SANTIAGO		56,042,484.49	M2	SANTIAGO	EJECUCIÓN
						Provincial					
		CONVENIO DE COOPERACIÓN INTERINSTITUCIONAL PARA LA CONSTRUCCIÓN Y TERMINACIÓN DE OBISPADO, IGLESIAS Y CAPILLAS PARA LA DIÓCESIS DE PUERTO PLATA	02/01/2006	—	30,000,000.00	PUERTO PLATA	—	9,100,000.00	M2	PUERTO PLATA	EJECUCIÓN
						Provincial					
	13515	HOSPITAL PROVINCIAL LEOPOLDO POU	06/04/2016	—	251,563,525.24	SAMANÁ	88.38%	100,000,000.00	M2	SAMANÁ	TERMINACIÓN
						Municipal					
		HOSPITAL REGIONAL DR. MARCELINO VÉLEZ	01/11/2010	—	1,700,485,691.08	SANTO DOMINGO OESTE	—	1,656,489,768.49	M2	SANTO DOMINGO ESTE	TERMINADO
						Provincial					
	755	HOSPITAL REGIONAL DE LA DIABETES	03/03/2005	—	357,819,864.20	SAN JUAN	68.90%	207,522,073.82	M2	SAN JUAN	PARALIZADO
						Provincial					
		HOSPITAL PROVINCIAL GRAL. MELENCIANO	30/08/2016	—	54,215,537.42	INDEPENDENCIA	80.57%	26,000,000.00	M2	INDEPENDENCIA	EJECUCIÓN
						Provincial					
		HOSPITAL MUNICIPAL DE JÁNICO	30/08/2016	—	88,167,234.12	SANTIAGO	79.53%	29,064,000.00	M2	SANTIAGO	EJECUCIÓN

						Provincial					
		HOSPITAL MUNICIPAL DE LA DESCUBIERTA	30/08/2016	—	61,111,222.29	INDEPENDENCIA	79.70%	33,698,036.46	M2	INDEPENDENCIA	EJECUCIÓN
						Provincial					
		HOSPITAL DE BARSEQUILLO	30/08/2016	—	119,873,897.45	SAN CRISTÓBAL	51.45%	24,794,770.00	M2	SAN CRISTÓBAL	EJECUCIÓN
						Provincial					
	13517	HOSPITAL MUNICIPAL DE CASTILLO, PROV. SAN FRANCISCO	30/08/2016	—	124,075,299.43	DUARTE	79.39%	36,000,000.00	M2	DUARTE	PARALIZADO
						Provincia					
		SUB-CENTRO DE MANZANILLO	19/06/2012	—	168,051,892.02	MONTE CRISTI	—	16,120,370.76	M2	MONTE CRISTI	EJECUCIÓN
						Provincia					
	12487	HOSPITAL NACIONAL DEL CÁNCER ROSA EMILIA SÁNCHEZ DE TAVÁREZ	20/04/2006	—	8,765,192,358.01	DISTRITO NACIONAL	90.84%	5,070,309,833.32	M2	DISTRITO NACIONAL	EJECUCIÓN
						Provincia					
	13302	CIUDAD SANITARIA LUIS E. AYBAR	08/07/2013	—	6,993,757,025.28	DISTRITO NACIONAL	87.82%	4,921,173,606.87	M2	DISTRITO NACIONAL	EJECUCIÓN
						Provincia					
		HOSPITAL JACINTO MAÑÓN	02/06/2016	—	40,389,576.70	SAN CRISTÓBAL	—	0.00	M2	SAN CRISTÓBAL	EJECUCIÓN
						Provincia					
		HOSPITAL MUNICIPAL DEL CERCADO	30/08/2016	—	105,737,579.71	SAN JUAN	51.65%	34,035,088.00	M2	SAN JUAN	PARALIZADO
						Provincia					
		HOSPITAL DR. ANTONIO YAPOUR	30/08/2016	—	82,878,244.02	MARÍA TRINIDAD SÁNCHEZ	51.87%	46,021,597.76	M2	MARÍA TRINIDAD SÁNCHEZ	PARALIZADO
						Municipal					
		HOSPITAL DE HONDO VALLE, PROVINCIA ELÍAS PIÑA	30/08/2016	—	74,736,376.67	HONDO VALLE	51.43%	38,439,697.79	M2	HONDOVALLE	PARALIZADO
						Provincial					

	13912	HOSPITAL REGIONAL DR. JUAN PABLO PINA, PROVINCIA SAN CRISTÓBAL	30/08/2016	—	519,306,950.83	SAN CRISTÓBAL	0.00%	30,849,897.14	M2	SAN CRISTÓBAL	PARALIZADO
						Provincial					
		HOSPITAL GENERAL PROVINCIAL RODRÍGUEZ SANTIAGO	03/02/2006	—	45,827,606.14	SANTIAGO RODRÍGUEZ	24.13%	17,588,197.25	M2	SANTIAGO RODRÍGUEZ	PARALIZADO
						Provincial					
	12897	HOSPITAL REGIONAL UNIVERSITARIO JOSÉ MARÍA CABRAL Y BÁEZ	23/07/2013	—	2,231,023,365.87	SANTIAGO	97.94%	1,903,148,340.84	M2	SANTIAGO	EJECUCIÓN
						Provincial					
		HOSPITAL ING. LUIS L. BOGAERT	31/08/2016	—	244,592,171.70	VALVERDE	19.30%	14,000,000.00	M2	VALVERDE	EJECUCIÓN
						Provincial					
		HOSPITAL REGIONAL DR. ALEJANDRO CABRAL	29/08/2016	—	81,857,440.68	SAN JUAN	48.81%	37,035,088.00	M2	SAN JUAN	PARALIZADO
						Provincial					
		HOSPITAL PROVINCIAL Dr. RICARDO LIMARDO	30/08/2016	—	237,011,532.27	PUERTO PLATA	51.52%	36,000,000.00	M2	PUERTO PLATA	EJECUCIÓN
						Municipal					
		HOSPITAL MATERNIDAD SAN LORENZO DE LOS MINA	30/08/2016	—	392,912,149.31	SANTO DOMINGO	49.57%	42,032,123.00	M2	SANTO DOMINGO	PARALIZADO
						Provincial					
		HOSPITAL TEÓFILOHERNÁNDEZ	05/09/2016	—	135,967,029.71	EL SEYBO	14.53%	0.00	M2	EL SEYBO	PARALIZADO
						Municipal					
		HOSPITAL CIUDAD JUAN BOSCH	01/08/2016	—	360,520,079.43	EL SEYBO	—	0.00	M2	EL SEYBO	PARALIZADO

						Provincial					
13518	HOSPITAL DR. ANTONIO MUSA	30/08/2016	—	294,294,380.07	SAN PEDRO	51.45%	14,000,000.00	M2	SAN PEDRO	EJECUCIÓN	
						Provincial					
	HOSPITAL DR. FRANCISCO MOSCOSO PUELLO	30/08/2016	—	642,245,921.01	DISTRITO NACIONAL	47.76%	10,000,000.00	M2	DISTRITO NACIONAL	EJECUCIÓN	
						Provincial					
	HOSPITAL MATERNIDAD NTRA. SRA. DE LA ALTAGRACIA	31/08/2016	—	347,974,721.06	DISTRITO NACIONAL	50.50%	48,035,088.00	M2	DISTRITO NACIONAL	EJECUCIÓN	
						Provincial					
13282	CENTRO DE DIAGNÓSTICO Y ATENCIÓN PRIMARIA, VILLA LA MATA	19/08/2013	—	60,304,669.81	SÁNCHEZRAMÍREZ	94.54%	47,319,496.70	M2	SÁNCHEZRAMÍREZ	TERMINADO	
						Municipio					
13239	CENTRO DE DIAGNÓSTICO Y ATENCIÓN PRIMARIA, SAN LUIS	21/08/2013	—	55,572,017.86	SANTO DOMINGO	96.98%	51,199,304.38	M2	SANTO DOMINGO	TERMINADO	
						Provincial					
13240	CENTRO DE DIAGNÓSTICO Y ATENCIÓN PRIMARIA, PORVENIR, SAN PEDRO DE MACORIS	21/08/2013	—	51,304,674.25	SAN PEDRO DE MACORIS	96.78%	45,006,471.42	M2	SAN PEDRO DE MACORIS	TERMINADO	
						Municipio					
13274	CENTRO DE DIAGNÓSTICO Y ATENCIÓN PRIMARIA, JIMANÍ	21/08/2013	—	63,555,316.17	JIMANÍ	98.24%	62,436,814.21	M2	JIMANÍ	TERMINADO	
						Provincial					

	13271	CENTRO DE DIAGNÓSTICO Y ATENCIÓN PRIMARIA, NAGUA	21/08/2013	—	62,593,638.81	MARIA TRINIDAD SÁNCHEZ	97.17%	60,822,143.28	M2	MARIA TRINIDAD SÁNCHEZ	TERMINADO
						Provincial					
	13284	CENTRO DE DIAGNÓSTICO Y ATENCIÓN PRIMARIA, BELLA VISTA, SAN JOSÉ DE OCOA	21/08/2013	—	59,669,571.24	SAN JOSÉ DE OCOA	95.79%	54,300,329.85	M2	SAN JOSÉ DE OCOA	TERMINADO
						Provincial					
	13260	CENTRO DE DIAGNÓSTICO Y ATENCIÓN PRIMARIA, VILLA ALTAGRACIA	21/08/2013	—	57,122,893.37	SAN CRISTÓBAL	97.04%	51,235,069.76	M2	SAN CRISTÓBAL	TERMINADO
						Provincial					
	13269	CENTRO DE DIAGNÓSTICO Y ATENCIÓN PRIMARIA, DAJABÓN	21/08/2013	—	72,974,043.36	DAJABÓN	97.14%	70,887,201.23	M2	DA JABÓN	TERMINADO
						Municipio					
	13256	CENTRO DE DIAGNÓSTICO Y ATENCIÓN PRIMARIA, FE Y ESPERANZA	21/08/2013	—	58,602,588.63	SANTO DOMINGO ESTE	97.19%	56,229,940.42	M2	SANTO DOMINGO ESTE	TERMINADO
						Provincial					
	13236	CENTRO DE DIAGNÓSTICO Y ATENCIÓN PRIMARIA, BAYAGUANA	22/08/2013	—	53,741,808.63	MONTE PLATA	97.10%	52,185,383.82	M2	MONTE PLATA	TERMINADO
						Provincial					
	13255	CENTRO DE DIAGNÓSTICO Y ATENCIÓN PRIMARIA, LA NUEVA BARQUITA	22/08/2013	—	60,347,016.46	SANTO DOMINGO	94.00%	48,804,293.81	M2	SANTO DOMINGO	TERMINADO
						Provincial					

	13273	CENTRO DE DIAGNÓSTICO Y ATENCIÓN PRIMARIA, VILLA CALETA	22/08/2013	—	56,720,697.63	LA ROMANA	97.04%	55,043,077.09	M2	LA ROMANA	TERMINADO
						Municipio					
	13242	CENTRO DE DIAGNÓSTICO Y ATENCIÓN PRIMARIA, CONSTANZA	22/08/2013	—	65,816,231.40	CONSTANZA	96.68%	63,633,900.26	M2	CONSTANZA	TERMINADO
						Provincial					
	13238	CENTRO DE DIAGNÓSTICO Y ATENCIÓN PRIMARIA, VILLA TAPIA	21/08/2013	—	60,948,872.81	HNAS., MIRABAL	94.53%	54,733,975.68	M2	HNAS., MIRABAL	EJECUCIÓN
						Municipal					
	13276	CENTRO DE DIAGNÓSTICO Y ATENCIÓN PRIMARIA, HIGÜEY	22/08/2013	—	54,791,393.03	HIGÜEY	91.71%	41,889,726.94	M2	HIGÜEY	EJECUCIÓN
						Provincial					
	13244	CENTRO DE DIAGNÓSTICO Y ATENCIÓN PRIMARIA, MOCA	21/08/2013	—	57,212,247.71	ESPAILLAT	92.30%	50,165,401.53	M2	ESPAILLAT	EJECUCIÓN
						Provincial					
	13268	CENTRO DE DIAGNÓSTICO Y ATENCIÓN PRIMARIA, GURABO	21/08/2013	—	64,322,409.91	SANTIAGO	91.73%	37,018,247.23	M2	SANTIAGO	EJECUCIÓN
						Municipal					
	13267	CENTRO DE DIAGNÓSTICO Y ATENCIÓN PRIMARIA, PEDRO BRAND	22/08/2013	—	54,201,200.45	SANTO DOMINGO NORTE	93.50%	47,478,322.13	M2	SANTO DOMINGO NORTE	PARALIZADO
						Provincial					

	13243	CENTRO DE DIAGNÓSTICO Y ATENCIÓN PRIMARIA, VILLA FUNDACIÓN	22/08/2013	—	56,079,123.92	SAN CRISTÓBAL	93.03%	49,562,438.62	M2	SAN CRISTÓBAL	PARALIZADO
						Provincial					
	13251	CENTRO DE DIAGNÓSTICO Y ATENCIÓN PRIMARIA, SANTA CRUZ	22/08/2013	—	47,734,473.64	MONTECRISTI	93.26%	42,290,095.40	M2	MONTECRISTI	EJECUCIÓN
						Provincial					
	13259	CENTRO DE DIAGNÓSTICO Y ATENCIÓN PRIMARIA, SAN JUAN	21/08/2013	—	52,183,235.39	SAN JUAN DE LA MAGUANA	90.89%	38,527,581.26	M2	SAN JUAN DE LA MAGUANA	EJECUCIÓN
						Provincial					
	13275	CENTRO DE DIAGNÓSTICO Y ATENCIÓN PRIMARIA, FANTINO	21/08/2013	—	61,191,999.08	SÁNCHEZRAMÍREZ	90.34%	47,913,332.75	M2	SÁNCHEZRAMÍREZ	EJECUCIÓN
						Provincial					
	13277	CENTRO DE DIAGNÓSTICO Y ATENCIÓN PRIMARIA, LAS MATAS DE FARFÁN	22/08/2013	—	66,059,722.46	SAN JUAN DE LA MAGUANA	85.86%	45,184,279.01	M2	SAN JUAN DE LA MAGUANA	EJECUCIÓN
						Provincial					
	13272	CENTRO DE DIAGNÓSTICO Y ATENCIÓN PRIMARIA, SANTIAGO RODRÍGUEZ	22/08/2013	—	64,987,167.59	SANTIAGO RODRÍGUEZ	91.66%	32,244,501.24	M2	SANTIAGO RODRÍGUEZ	PARALIZADO
						Provincial					
	13233	CENTRO DE DIAGNÓSTICO Y ATENCIÓN PRIMARIA, GUERRA	21/08/2013	—	63,879,007.46	SANTO DOMINGO	81.20%	41,774,510.85	M2	SANTO DOMINGO	EJECUCIÓN
						Provincial					

	13249	CENTRO DE DIAGNÓSTICO Y ATENCIÓN PRIMARIA, AZUA	21/08/2013	—	47,734,473.64	AZUA	89.35%	40,517,591.51	M2	AZUA	PARALIZADO
						Provincial					
	13270	CENTRO DE DIAGNÓSTICO Y ATENCIÓN PRIMARIA, SAMANÁ	22/08/2013	—	64,379,244.80	SAMANÁ	81.08%	44,331,835.49	M2	SAMANÁ	EJECUCIÓN
						Provincial					
	13257	CENTRO DE DIAGNÓSTICO Y ATENCIÓN PRIMARIA, SAN FERNANDO	22/08/2013	—	63,012,087.72	MONTECRISTI	91.28%	49,004,153.37	M2	MONTECRISTI	EJECUCIÓN
						Provincial					
	13254	CENTRO DE DIAGNÓSTICO Y ATENCIÓN PRIMARIA, ENRIQUILLO	20/08/2013	—	71,487,921.22	SAN JUAN DE LA MAGUANA	79.77%	46,604,849.19	M2	SAN JUAN DE LA MAGUANA	PARALIZADO
						Provincial					
	13261	CENTRO DE DIAGNÓSTICO Y ATENCIÓN PRIMARIA, CARRIL DE HAINA	21/08/2013	—	58,946,614.85	SAN CRISTÓBAL	85.68%	39,597,433.01	M2	SAN CRISTÓBAL	EJECUCIÓN
						Provincial					
	13235	CENTRO DE DIAGNÓSTICO Y ATENCIÓN PRIMARIA, PUERTO PLATA	22/08/2013	—	61,598,973.20	PUERTO PLATA	73.98%	43,103,897.50	M2	PUERTO PLATA	EJECUCIÓN
						Provincial					
	13245	CENTRO DE DIAGNÓSTICO Y ATENCIÓN PRIMARIA, LOS CORALES DE LA CAÑA	21/08/2013	—	50,864,207.66	SANTO DOMINGO ESTE	88.73%	31,624,279.19	M2	SANTO DOMINGO ESTE	PARALIZADO
						Provincial					

13246	CENTRO DE DIAGNÓSTICO Y ATENCIÓN PRIMARIA, BANI	22/08/2013	—	65,457,660.90	PERAVIA	64.65%	40,204,880.19	M2	PERAVIA	EJECUCIÓN
					Municipal					
13285	CENTRO DE DIAGNÓSTICO Y ATENCIÓN PRIMARIA, SAN ISIDRO	21/08/2013	—	64,076,397.49	SANTO DOMINGO ESTE	81.14%	35,018,248.01	M2	SANTO DOMINGO ESTE	EJECUCIÓN
					Provincial					
13266	CENTRO DE DIAGNÓSTICO Y ATENCIÓN PRIMARIA, NAVARRETE	21/08/2013	—	51,306,865.48	SANTIAGO	84.44%	41,159,212.33	M2	SANTIAGO	PARALIZADO
					Municipal					
13283	CENTRO DE DIAGNÓSTICO Y ATENCIÓN PRIMARIA, VILLA LIBERACIÓN	21/08/2013	—	61,085,257.54	SANTO DOMINGO ESTE	51.27%	29,750,847.23	M2	SANTO DOMINGO ESTE	EJECUCIÓN
					Provincial					
13258	CENTRO DE DIAGNÓSTICO Y ATENCIÓN PRIMARIA, EL GRINGO DE HAINA	22/08/2013	—	51,322,600.96	SAN CRISTÓBAL	74.34%	35,858,516.85	M2	SAN CRISTÓBAL	EJECUCIÓN
					Provincial					
13250	CENTRO DE DIAGNÓSTICO Y ATENCIÓN PRIMARIA, TENARES	22/08/2013	—	66,025,712.47	HNAS. MIRABAL	80.77%	34,158,673.24	M2	HNAS. MIRABAL	PARALIZADO
					Provincial					
13281	CENTRO DE DIAGNÓSTICO Y ATENCIÓN PRIMARIA, NEIBA	22/08/2013	—	62,328,845.78	BAHORUCO	83.01%	34,139,961.92	M2	BAHORUCO	EJECUCIÓN
					Provincial					

	13263	CENTRO DE DIAGNÓSTICO Y ATENCIÓN PRIMARIA, VILLA CANTO	21/08/2013	—	65,457,660.90	HATO MAYOR	79.93%	35,624,279.19	M2	HATO MAYOR	EJECUCIÓN
						Provincial					
	13237	CENTRO DE DIAGNÓSTICO Y ATENCIÓN PRIMARIA, SAN FRANCISCO DE MACORIS	21/08/2013	—	50,386,528.38	DUARTE	84.75%	37,927,430.92	M2	DUARTE	PARALIZADO
						Provincial					
	13252	CENTRO DE DIAGNÓSTICO Y ATENCIÓN PRIMARIA, PALMARITO	22/08/2013	—	72,143,127.38	LA VEGA	55.25%	27,366,725.23	M2	LA VEGA	PARALIZADO
						Provincial					
	13265	CENTRO DE DIAGNÓSTICO Y ATENCIÓN PRIMARIA, MANOLO TAVARES JUSTO, LOS SALADOS	22/08/2013	—	53,202,676.99	SANTIAGO	83.84%	34,692,401.42	M2	SANTIAGO	PARALIZADO
						Provincial					
	13241	CENTRO DE DIAGNÓSTICO Y ATENCIÓN PRIMARIA, MADRE VIEJA NORTE	21/08/2013	—	47,734,473.64	SAN CRISTÓBAL	85.68%	21,376,713.01	M2	SAN CRISTÓBAL	EJECUCIÓN
						Provincial					
	13253	CENTRO DE DIAGNÓSTICO Y ATENCIÓN PRIMARIA VILLA GUERRERO, EL SEYBO	22/08/2013	—	47,734,473.64	EL SEYBO	—	5,816,713.01	M2	EL SEYBO	EJECUCIÓN
						Municipal					
	13278	CENTRO DE DIAGNÓSTICO Y ATENCIÓN PRIMARIA, MANOQUAYABO	21/08/2013	—	29,083,565.04	SANTO DOMINGO OESTE	0.00%	5,816,713.01	M2	SANTO DOMINGO OESTE	—



11. RESUMEN PROCESOS DE LICITACIONES
AÑO 2016

OISOE-EXPU-01-2016	Adquisición de Licencias de AutoCAD y BuildingDesingSuit Premium para el Desarrollo Técnico de la OISOE	RD\$16,454,788.14	TRIART GROUP EIRL	SERVICIOS	ADJUDICADA
CP-003-2016	Construcción y Reparación de Varias Obras en la Provincia Peravia	RD\$2,403,826.51 Y RD\$5,561,756.99	OREDUNG, SRL, Y ING. JOSE ALT. SALDAÑA E	OBRAS	ADJUDICADA
CP-004-2016	Construcción y Reparación de Varias Obras en Benéfico de la Comunidad de Bani, Provincia Peravia	RD\$4,639,217.8 Y RD\$3,290,421.16	GRUPO INGENIARG Y ORESUND INGENIEROS Y ARQUITECTOS	OBRAS	ADJUDICADA
CP-005-2016	Perforación de 20 Pozos para Agua a Nivel Nacional	RD\$10,500,000.00	CIA, SRL	OBRAS	ADJUDICADA
CP-006-2016	Remodelación de la Oficina de la Tesorería de la Seguridad Social (TSS), Distrito Nacional, R.D	EN PROCESO	PROCESO	PROCESO	PROCESO
CP-007-2016	Adquisición de (60) computadoras para ser Usadas en la OISOE	RD\$3,000.000.00	CENTRO ESPECIALIZADO DE COMPUTACIÓN, SRL.	BIENES	ADJUDICADA

CP-008-2016	Adquisición de Muebles y Mobiliarios de Oficina para la Oficina de Ingeniero Supervisores de Obras del Estado	DESIERTO	DESIERTO	DESIERTO	DESIERTO
LP-001-2016	Adquisición de Diez (10) Camionetas Doble Cabina para Uso de Esta Institución	RD\$14,848,698.00	SANTO DOMINGO MOTORS COMPANY, S.A.	BIENES	ADJUDICADA
LP-002-2016	Adquisición de Quince (15) Camioneta Doble Cabina para Uso de la Institución	RD\$20,119,200.00	EN PROCESO	EN PROCESO	EN PROCESO
OISOE-EXPU-02-2016	Adquisición de Equipos de Laboratorio para los 50 Centros de Diagnóstico en Distinta Zona del País	EN PROCESO	EN PROCESO	EN PROCESO	EN PROCESO



**12.RESUMEN DE COMPRAS
REALIZADAS**

Caratula	Identificación Contrato	Fecha Registro	Proveedor	Rubros	Total
Aceite para compresor y piedras con juntas para las unidades de la Institución	OC-308-2016	30/09/2016	REFRIPARTES , S. A.	Ferretería y pintura	33,925.00
Adquisición de Bonos Navideños para uso de esta Institución.	OC-397-2016	23/12/2016	CENTRO CUESTA NACIONAL, SAS	Alimentos y bebidas	11,500,000.00
ADQUISICIÓN DE BONOS PARA EL PERSONAL OISOE EN EL DÍA DE LAS MADRES	OC-165-2016	24/05/2016	CENTRO CUESTA NACIONAL, SAS	Alimentos y bebidas	2,000,000.00
Adquisición de Computadoras, Impresoras y Fotocopiadoras para esta Institución	OC-78-2016	09/03/2016	DISTOSA, SRL	Informática	377,600.00
Adquisición de Planos Estructurales del Liceo San Vicente de Paul	OC-356-2016	21/11/2016	LEONARDO ALBERTO POCKELS DÍAZ	Construcción y edificación	121,500.00
Aire Acondicionado para ser instalado en el Ed. IV de esta Institución	OC-296-2016	21/09/2016	REFRICENTRO RUBIERA, SRL	Calefacción, ventilación y circulación del aire	27,900.00
Almuerzo para el personal que participara en el SimposioJoint	OC-218-2016	06/07/2016	1ER REGIMIENTO DOMINICANO GUARDIA PRESIDENCIAL, ERD	Alimentos y bebidas	12,744.00
Almuerzo para la 1ra quincena del mes de Oct/16.	OC-338-2016	08/11/2016	1ER REGIMIENTO DOMINICANO GUARDIA PRESIDENCIAL, ERD	Alimentos y bebidas	558,824.40
Almuerzo para la 1ra quincena del Mes Dic/16.	OC-399-2016	28/12/2016	CULTURA CULINARIA BY LOURDES ZARZUELA, SRL	Alimentos y bebidas	442,358.40
Almuerzo para la segunda quincena del mes de Agosto/16.	OC-319-2016	07/10/2016	1ER REGIMIENTO DOMINICANO GUARDIA PRESIDENCIAL, ERD	Alimentos y bebidas	504,025.20
Almuerzo para la segunda quincena del mes de Oct/16.	OC-345-2016	15/11/2016	1ER REGIMIENTO DOMINICANO GUARDIA PRESIDENCIAL, ERD	Alimentos y bebidas	595,782.00
Almuerzo Pre-Empacado para el personal que tomara el curso de Procesos	OC-223-2016	08/07/2016	1ER REGIMIENTO DOMINICANO GUARDIA PRESIDENCIAL, ERD	Alimentos y bebidas	109,622.00
Almuerzo Pre-Empacado para empleados de esta Institución, 1ra Agosto	OC-263-2016	23/08/2016	1ER REGIMIENTO DOMINICANO GUARDIA PRESIDENCIAL, ERD	Alimentos y bebidas	491,068.80
Almuerzo Pre-Empacado para empleados de esta	OC-241-2016	01/08/2016	1ER REGIMIENTO	Alimentos y bebidas	510,184.80

Institución, 1ra Julio			DOMINICANO GUARDIA PRESIDENCIAL, ERD		
Almuerzo Pre-Empacado para empleados de esta Institución, 1ra Junio	OC-226-2016	12/07/2016	1ER REGIMIENTO DOMINICANO GUARDIA PRESIDENCIAL, ERD	Alimentos y bebidas	482,572.80
Almuerzo Pre-Empacado para empleados de esta Institución, 1ra Mayo	OC-192-2016	22/06/2016	1ER REGIMIENTO DOMINICANO GUARDIA PRESIDENCIAL, ERD	Alimentos y bebidas	405,259.20
Almuerzo Pre-Empacado para empleados de esta Institución, 2da Julio	OC-261-2016	22/08/2016	1ER REGIMIENTO DOMINICANO GUARDIA PRESIDENCIAL, ERD	Alimentos y bebidas	474,501.60
Almuerzo Pre-Empacado para empleados de esta Institución, 2da Junio	OC-227-2016	13/07/2016	1ER REGIMIENTO DOMINICANO GUARDIA PRESIDENCIAL, ERD	Alimentos y bebidas	482,785.20
Almuerzo Pre-Empacado para empleados de esta Institución, 2da Mayo	OC-222-2016	08/07/2016	1ER REGIMIENTO DOMINICANO GUARDIA PRESIDENCIAL, ERD	Alimentos y bebidas	479,386.80
Almuerzo Pre-Empacado para la Jornada Contra el Dengue,Zika.	OC-177-2016	13/06/2016	1ER REGIMIENTO DOMINICANO GUARDIA PRESIDENCIAL, ERD	Alimentos y bebidas	318,010.00
Almuerzo Pre-Empacado para la Jornada Contra el Dengue,Zika.	OC-216-2016	06/07/2016	1ER REGIMIENTO DOMINICANO GUARDIA PRESIDENCIAL, ERD	Alimentos y bebidas	381,140.00
Almuerzo Pre-Empacado para la Jornada Contra el Dengue, Zika.	OC-244-2016	05/08/2016	1ER REGIMIENTO DOMINICANO GUARDIA PRESIDENCIAL, ERD	Alimentos y bebidas	605,281.00
Almuerzo Pre-Empacado para la Jornada Contra el Dengue, Zika.	OC-245-2016	05/08/2016	1ER REGIMIENTO DOMINICANO GUARDIA PRESIDENCIAL, ERD	Alimentos y bebidas	271,400.00
Almuerzo Pre-Empacado para la Jornada Contra el Dengue, Zika.	OC-252-2016	18/08/2016	1ER REGIMIENTO DOMINICANO GUARDIA PRESIDENCIAL, ERD	Alimentos y bebidas	137,706.00
Almuerzo Pre-Empacado para Taller de Educación Vial, en esta Institución	OC-169-2016	31/05/2016	1ER REGIMIENTO DOMINICANO GUARDIA PRESIDENCIAL, ERD	Alimentos y bebidas	21,358.00
Almuerzo Pre-Empacado para Taller de Educación Vial, en esta Institución	OC-199-2016	28/06/2016	1ER REGIMIENTO DOMINICANO GUARDIA	Alimentos y bebidas	21,594.00

			PRESIDENCIAL, ERD		
Almuerzos para Empleados de esta Institución 01/02/16 - 12/02/16	OC-101-2016	28/03/2016	1ER REGIMIENTO DOMINICANO GUARDIA PRESIDENCIAL, ERD	Alimentos y bebidas	498,502.80
Almuerzos para Empleados de esta Institución 01/16/16 - 01/31/16	OC-99-2016	24/03/2016	1ER REGIMIENTO DOMINICANO GUARDIA PRESIDENCIAL, ERD	Alimentos y bebidas	397,400.40
Almuerzos para Empleados de esta Institución 04/01/16 - 04/15/16	OC-158-2016	16/05/2016	1ER REGIMIENTO DOMINICANO GUARDIA PRESIDENCIAL, ERD	Alimentos y bebidas	480,448.80
Almuerzos para Empleados de esta Institución 04/16/16 - 04/30/16	OC-173-2016	08/06/2016	1ER REGIMIENTO DOMINICANO GUARDIA PRESIDENCIAL, ERD	Alimentos y bebidas	418,428.00
Alquiler Autobuses para Jornada Contra el Zyka/Dengue Prov. Monseñor	OC-102-2016	28/03/2016	CARVAJAL BUS, SRL	Transporte y mantenimiento	378,000.00
Alquiler Autobuses para Jornada Contra el Zyka/Dengue Prov. Monseñor	OC-130-2016	25/04/2016	CARVAJAL BUS, SRL	Transporte y mantenimiento	273,000.00
Alquiler Autobuses para Jornada Contra el Zyka/Dengue Prov. Monseñor	OC-194-2016	22/06/2016	CARVAJAL BUS, SRL	Alquileres	63,000.00
Alquiler Autobuses para Jornada Contra el Zyka/Dengue Prov. Monseñor	OC-224-2016	11/07/2016	CARVAJAL BUS, SRL	Alquileres	210,000.00
Alquiler de Planta Eléctrica para ser Instalada en la Nueva Barquita.	OC-202-2016	30/06/2016	SERVICIOS ELECTROMECAÑICOSALC ÁNTARA, SRL	Alquileres	316,240.00
Alquiler Sistema de Iluminación para Campaña Contra el Cáncer de Mama	OC-305-2016	28/09/2016	SUPLIEVENTOS, SRL	Iluminación, artefactos y accesorios	254,880.00
Analizador de Hematología y Analizador de Química para Centros de Diagnósticos	OC-264-2016	24/08/2016	BIO-NUCLEAR, S. A.	Equipo de laboratorio y científico	1,107,430.00
Antenas de Comunicación para Interconexión del Edif. IV a Edif. Principal	OC-268-2016	31/08/2016	ANDRICKSON COMERCIO INTERNACIONAL, SRL	Componentes para tecnología de la información, difusión o telecomunicaciones	11,568.72
Archivo para ser utilizados en la Dirección de Recursos Humanos	OC-357-2016	22/11/2016	B&H MOBILIARIO, SRL	Suministros de oficina	48,962.16
B&S-UC-CD-2016-0004 Herramientas para ser Utilizadas en las Reparación	OC-336-2016	04/11/2016	CENTRO ESPECIALIZADO DE COMPUTACIÓN, SRL	Informática	10,371.98

B&S-UC-CD-2016-0008 Compra de Compresor para Aire Acondicionado.	OC-398-2016	28/12/2016	REFRICENTRO RUBIERA, SRL	Ferretería y pintura	23,700.01
Batería para la Camioneta Nissan Asignada al Ing. Felipe Agilo.	OC-285-2016	13/09/2016	OHTSU DEL CARIBE, SRL	Componentes de vehículos	5,250.00
Bloques de Talonarios para la Solicitud de Combustible y Viáticos	OC-358-2016	22/11/2016	IMPRESOS OTILIO, SRL	Suministros de oficina	46,020.00
Bombillas para ser utilizados en el Auditorium,escalera y parqueo	OC-253-2016	19/08/2016	ALMACENES UNIDOS, SAS	Ferretería	16,200.00
Botellas de Agua para el combate contra el Dengue, Zika, En Prov. Mons.	OC-123-2016	20/04/2016	AGUA PLANETA AZUL, SA	Alimentos y bebidas	28,125.00
Botellas de Agua para el combate contra el Dengue, Zika, En Prov. Mons.	OC-196-2016	23/06/2016	AGUA PLANETA AZUL, SA	Alimentos y bebidas	12,500.00
Botellas de Agua para el combate contra el Dengue, Zika, En Prov. Mons.	OC-204-2016	30/06/2016	SYDUAL, SRL	Alimentos y bebidas	17,982.00
Botellitas da Agua para Jornada Contra Zyka/Dengue Prov. Monseñor Noel	OC-92-2016	16/03/2016	AGUA PLANETA AZUL, SA	Alimentos y bebidas	28,125.00
Botellones de agua para uso de la institución	OC-266-2016	25/08/2016	AGUA PLANETA AZUL, SA	Alimentos y bebidas	35,040.00
Botellones de agua para uso de la institución	OC-294-2016	21/09/2016	AGUA PLANETA AZUL, SA	Alimentos y bebidas	35,040.00
Botiquines para ser utilizados en la Jornada Contra el Dengue, Zika. Prov. Monseñor Nouel	OC-134-2016	26/04/2016	MACROTECH, SRL	Equipo médico y laboratorio	34,456.00
Brindis y Montaje del Evento de Transmisión Directa Hosp. Marcelino V	OC-140-2016	04/05/2016	VARGA' S SERVICIOS DE CATERING, SRL	Alimentos y bebidas	29,140.10
Buffet para los Directores, Subdirectores y Encargados Departamentales	OC-262-2016	22/08/2016	PB HNOS., SRL	Alimentos y bebidas	54,880.00
Cambio Motor de Arranque para la Camioneta Asignada a Transportación	OC-232-2016	19/07/2016	CENTRO AUTOMOTRIZ JOSÉ VARGAS, SRL	Mant. y Rep. Vehículos	12,980.00
Chalecos para el personal de la Jornada combate al Dengue, Zika Virus	OC-229-2016	18/07/2016	RANGO, SRL	Textil, indumentaria, artículos, pers.	99,828.00
Chequeo del Aire Acondicionado al Mini-Bus HYNDAY Asig. Dirección de Compras	OC-250-2016	09/08/2016	MAGNA MOTORS, SA	Mant. y Rep. Vehículos	25,197.39
Chequeo del Cloche para la camioneta Nissan Frontier, Asignada a Transportación	OC-234-2016	20/07/2016	SANTO DOMINGO MOTORS COMPANY, SA	Mant. y Rep. Vehículos	5,665.00
Cloro, Funda y Esponja para ser Utilizados en la Jornada	OC-238-2016	26/07/2016	LIMPIO Y PUNTO, SRL	Art. limpieza, higiene, cocina	255,352.00
Combustible al Granel para ser Utilizado en la Jornada Contra el Zika.	OC-128-2016	22/04/2016	SIGMA PETROLEUM CORP, SRL	Combustibles y lubricantes	62,900.00

Combustible al Granel para ser Utilizado en la Rehab. de Caminos	OC-122-2016	19/04/2016	SIGMA PETROLEUM CORP, SRL	Combustibles y lubricantes	1,258,000.00
Combustible al Granel para ser Utilizado en la Rehab. de Caminos	OC-141-2016	04/05/2016	SIGMA PETROLEUM CORP, SRL	Combustibles y lubricantes	1,179,000.00
Combustible para la Reconstrucción de las Calles Brisas Oriental	OC-332-2016	26/10/2016	DISTRIBUIDORES INTERNACIONALES DE PETRÓLEO, SA	Combustibles	1,493,000.00
Combustible para Rehabilitación de Caminos Vecinales a Nivel Nacional	OC-112-2016	07/04/2016	SIGMA PETROLEUM CORP, SRL	Combustibles y lubricantes	1,240,000.00
Combustible para ser utilizado en el Derrumbadero Batista	OC-186-2016	17/06/2016	DISTRIBUIDORES INTERNACIONALES DE PETRÓLEO, SA	Combustibles y lubricantes	1,293,420.00
Combustible para uso de la Dirección general correspondiente Agosto/16	OC-248-2016	08/08/2016	DISTRIBUIDORES INTERNACIONALES DE PETRÓLEO, SA	Combustibles y lubricantes	304,000.00
Combustible para uso de la Dirección general mes de Sept/16	OC-274-2016	08/09/2016	DISTRIBUIDORES INTERNACIONALES DE PETRÓLEO, SA	Combustibles y lubricantes	204,000.00
Combustible para uso de la institución Agosto/16.	OC-249-2016	08/08/2016	DISTRIBUIDORES INTERNACIONALES DE PETRÓLEO, SA	Combustibles y lubricantes	889,000.00
Combustible para uso del Dpto de Edificaciones Escolares Sept/16	OC-273-2016	08/09/2016	DISTRIBUIDORES INTERNACIONALES DE PETRÓLEO, SA	Combustibles y lubricantes	520,000.00
Compra Almuerzo Ejecutivos para Empleados de esta Institución Dic/16	OC-85-2016	14/03/2016	1ER REGIMIENTO DOMINICANO GUARDIA PRESIDENCIAL, ERD	Alimentos y bebidas	543,531.60
Compra Cajas de Pentaflex para ser utilizadas por la Recursos Humanos	OC-313-2016	05/10/2016	OD DOMINICANA CORP	Suministro de oficina	14,519.24
Compra de 5 UPS para uso en el Depto.Técnico.	OC-48-2016	15/02/2016	DIGISI, SRL	Informática	9,145.00
Compra de Aires Acondicionado para uso de esta Institución.	OC-292-2016	15/09/2016	FRIOMASTER, SA	Calefacción, ventilación y circulación del aire	28,000.00
Compra de Almuerzo Ejecutivos para Empleados de esta Institución.	OC-4-2016	06/01/2016	1ER REGIMIENTO DOMINICANO GUARDIA PRESIDENCIAL, ERD	Alimentos y bebidas	667,573.20
Compra de Almuerzo Pre-Empacados para Empleados de	OC-170-2016	01/06/2016	1ER REGIMIENTO	Alimentos y bebidas	481,510.80

esta institución.			DOMINICANO GUARDIA PRESIDENCIAL, ERD		
Compra de Almuerzo y Cena para Empleados de esta Institución Dic/15.	OC-81-2016	10/03/2016	1ER REGIMIENTO DOMINICANO GUARDIA PRESIDENCIAL, ERD	Alimentos y bebidas	440,730.00
Compra de Almuerzo y Cena para Empleados de esta Institución.	OC-79-2016	09/03/2016	1ER REGIMIENTO DOMINICANO GUARDIA PRESIDENCIAL, ERD	Alimentos y bebidas	705,168.00
Compra de Almuerzos Ejecutivos para Empleados 01/01/16-01/15/16	OC-98-2016	23/03/2016	1ER REGIMIENTO DOMINICANO GUARDIA PRESIDENCIAL, ERD	Alimentos y bebidas	423,313.20
Compra de Almuerzos Ejecutivos para Empleados 02/16/16-02/29/16	OC-104-2016	30/03/2016	1ER REGIMIENTO DOMINICANO GUARDIA PRESIDENCIAL, ERD	Alimentos y bebidas	446,040.00
Compra de Almuerzos Ejecutivos para Empleados 03/16/16-03/31/16	OC-160-2016	18/05/2016	1ER REGIMIENTO DOMINICANO GUARDIA PRESIDENCIAL, ERD	Alimentos y bebidas	442,854.00
Compra de Almuerzos y Refrigerios para Curso en esta Institución.	OC-8-2016	08/01/2016	1ER REGIMIENTO DOMINICANO GUARDIA PRESIDENCIAL, ERD	Alimentos y bebidas	71,390.00
Compra de AP WIFI para uso de esta Institución. CD-2016-0010	OC-404-2016	29/12/2016	CENTRO ESPECIALIZADO DE COMPUTACIÓN, SRL	Informática	65,000.03
Compra de Artículos de Cocina para uso de la Dirección General	OC-21-2016	19/01/2016	SAFRE IMPORT, SRL	Art. limpieza, higiene, cocina	26,414.30
Compra de Artículos de Limpieza para Jornada Contra el Dengue/Zyka	OC-93-2016	17/03/2016	SAFRE IMPORT, SRL	Art. limpieza, higiene, cocina	77,054.00
Compra de artículos para el uso de Dirección de Supervisión General.	OC-14-2016	14/01/2016	AVG COMERCIAL, SRL	Artículos del hogar	7,894.20
Compra de artículos para el uso de Dirección de Supervisión General.	OC-15-2016	14/01/2016	GTG INDUSTRIAL, SRL	Artículos del hogar	3,144.70
Compra de Batería para Vehículo de esta Institución.	OC-217-2016	06/07/2016	SANTO DOMINGO MOTORS COMPANY, SA	Componentes de vehículos	5,253.93
Compra de Baterías para Diferentes Vehículos de esta Institución.	OC-303-2016	27/09/2016	OHTSU DEL CARIBE, SRL	Componentes de vehículos	10,500.00
Compra de Baterías para Planta Eléctrica y Sistema Contra Incendio	OC-94-2016	17/03/2016	SERVICIOS ELECTROMECAÑICOSALC ÁNTARA, SRL	Maquinarias	72,570.00

Compra de Baterías para ser utilizadas en Generadores Eléctricos del Edif. IV	OC-114-2016	08/04/2016	FERRETERÍA AMERICANA, SAS	Ferretería y pintura	15,182.87
Compra de Baterías para ser utilizadas en Generadores Eléctricos del Hosp. San Bartolomé de Neiba	OC-115-2016	08/04/2016	JESÚS MARÍA FERNÁNDEZ SIM RECORD, SRL	Ferretería y pintura	24,780.00
Compra de Botiquines para uso de Jornada Contra Dengue/Zyka	OC-103-2016	28/03/2016	MACROTECH, SRL	Prod.médico, farmacia, laboratorio	21,417.00
Compra de Breakers para uso de esta Institución.	OC-396-2016	23/12/2016	ANTONIO P. HACHE & CO, SAS	Ferretería	13,806.00
Compra de Cámaras Digitales para Evaluación de Obras.	OC-87-2016	15/03/2016	OMEGA TECH, SA	Informática	25,199.99
Compra de Combustible a Granel para el Programa de Asfaltado	OC-11-2016	08/01/2016	TECKA ENTERPRISES, SRL	Combustibles y lubricantes	617,500.00
Compra de Combustible para Planta Eléctrica de esta Institución.	OC-175-2016	08/06/2016	SIGMA PETROLEUM CORP, SRL	Combustibles y lubricantes	139,900.00
Compra de Combustible para Rehabilitación de Caminos Vecinales	OC-131-2016	25/04/2016	SIGMA PETROLEUM CORP, SRL	Combustibles y lubricantes	1,281,000.00
Compra de Combustible para Rehabilitación de Caminos Vecinales	OC-145-2016	10/05/2016	GULFSTREAM PETROLEUM DOMINICANA SRL	Combustibles y lubricantes	744,000.00
Compra de Combustible para Rehabilitación de Caminos Vecinales	OC-166-2016	27/05/2016	DISTRIBUIDORES INTERNACIONALES DE PETRÓLEO, SA	Combustibles y lubricantes	1,740,700.00
Compra de Combustible para Rehabilitación de Caminos Vecinales	OC-171-2016	01/06/2016	SIGMA PETROLEUM CORP, SRL	Combustibles y lubricantes	1,230,300.00
Compra de Combustible para Rehabilitación de Caminos Vecinales	OC-176-2016	08/06/2016	DISTRIBUIDORES INTERNACIONALES DE PETRÓLEO, SA	Combustibles y lubricantes	1,468,950.00
Compra de combustible vehículos pesados para el saneamiento de cañadas	OC-42-2016	09/02/2016	SIGMA PETROLEUM CORP, SRL	Combustibles y lubricantes	23,400.00
Compra de Discos Duros B&S-UC-CD-2016-0001	OC-277-2016	09/09/2016	CENTRO ESPECIALIZADO DE COMPUTACIÓN, SRL	Informática	61,419.38
Compra de Discos Duros para uso de esta Institución.	OC-293-2016	15/09/2016	CENTRO ESPECIALIZADO DE COMPUTACIÓN, SRL	Informática	48,064.24
Compra de DVD y CD para uso de esta Institución.	OC-95-2016	21/03/2016	NANCIS TERESA MÉNDEZ PEÑA	Suministro de oficina	17,287.00
Compra de Ejemplares del Libro "Voces en el Desierto"	OC-298-2016	22/09/2016	ITALIA MARIA JOSEFINA GUERRERO CEDEÑO DE LÓPEZ	Imprenta y publicaciones	95,000.00

Compra de Galones de Combustible para ser Utilizados en Proyectos	OC-242-2016	04/08/2016	DISTRIBUIDORES INTERNACIONALES DE PETRÓLEO, SA	Combustibles y lubricantes	81,960.00
Compra de Gasoil para la planta eléctrica de esta institución.	OC-25-2016	19/01/2016	SIGMA PETROLEUM CORP, SRL	Combustibles y lubricantes	44,863.00
Compra de Gasoil para ser Utilizado en el Proyecto la Nueva Barquita	OC-191-2016	20/06/2016	DISTRIBUIDORES INTERNACIONALES DE PETRÓLEO, SA	Combustibles y lubricantes	85,320.00
Compra de goma para vehículo de esta Institución.	OC-7-2016	07/01/2016	CENTRO DE SERVICIOS PLAZA OLÍMPICA, SRL	Componentes de vehículos	24,544.00
Compra de Goma y Batería para vehículo de esta Institución.	OC-52-2016	17/02/2016	DAF TRADING, SRL	Componentes de vehículos	114,460.00
Compra de Gomas para Vehículo de esta Institución.	OC-389-2016	15/12/2016	MANUEL ARSENIO UREÑA, SA	Componentes de vehículos	31,784.48
Compra de gomas para vehículos de esta Institución.	OC-3-2016	06/01/2016	UREGA DOMINICANA, SRL	Componentes de vehículos	140,184.00
Compra de Gomas y Aros para Vehículos de esta Institución.	OC-90-2016	16/03/2016	CENTRO DE SERVICIOS PLAZA OLÍMPICA, SRL	Componentes de vehículos	40,474.00
Compra de Gomas y Batería para Vehículos de esta Institución.	OC-257-2016	19/08/2016	REID & COMPAÑÍA, SA	Componentes de vehículos	32,500.00
Compra de Gomas y Batería para Vehículos de esta Institución.	OC-236-2016	25/07/2016	OHTSU DEL CARIBE, SRL	Componentes de vehículos	5,950.00
Compra de Gomas y Batería para Vehículos de esta Institución.	OC-237-2016	25/07/2016	REID & COMPAÑÍA, SA	Componentes de vehículos	105,099.95
Compra de Gomas y Batería para Vehículos de esta Institución.	OC-255-2016	19/08/2016	BONANZA DOMINICANA, SAS	Componentes de vehículos	19,022.78
Compra de Gomas y Batería para Vehículos de esta Institución.	OC-256-2016	19/08/2016	HYL, SA	Componentes de vehículos	6,097.84
Compra de gomas y baterías para los vehículos de esta Institución.	OC-367-2016	28/11/2016	MANUEL ARSENIO UREÑA, SA	Componentes de vehículos	83,159.32
Compra de gomas y baterías para los vehículos de esta Institución.	OC-392-2016	20/12/2016	HYL, SA	Componentes de vehículos	38,379.79
Compra de Gomas y Baterías para Vehículos de esta institución.	OC-89-2016	16/03/2016	DAF TRADING, SRL	Componentes de vehículos	95,816.00
Compra de Gomas, Baterías y Otros Componentes para Vehículos	OC-187-2016	17/06/2016	HYL, SA	Componentes de vehículos	18,341.52
Compra de Gomas, Baterías y Otros Componentes para	OC-188-2016	17/06/2016	REID & COMPAÑÍA, SA	Componentes de	148,800.02

Vehículos				vehículos	
Compra de Gomas, Baterías y Otros Componentes para Vehículos	OC-212-2016	05/07/2016	HYL, SA	Componentes de vehículos	12,420.26
Compra de Gomas, Baterías y Otros Componentes para Vehículos	OC-213-2016	05/07/2016	REID & COMPAÑÍA, SA	Componentes de vehículos	29,999.99
Compra de Ipad para el uso de esa Institución.	OC-72-2016	04/03/2016	OD DOMINICANA CORP	Informática	33,995.00
Compra de materiales de construcción para ser donadas por esta Institución.	OC-40-2016	04/02/2016	SUPLIDORES DIVERSOS, SRL	Construcción y edificación	49,206.00
Compra de Materiales de Ferretería para Acueducto Majagual	OC-49-2016	15/02/2016	FERRETERÍA OCHOA, SA	Ferretería y pintura	27,832.45
Compra de Materiales de Limpieza para uso de esta Institución.	OC-59-2016	24/02/2016	PLAZA COMERCIAL SOLIMAR, SRL	Art. limpieza, higiene, cocina	23,128.00
Compra de Materiales de Limpieza para uso de esta Institución.	OC-60-2016	24/02/2016	SAFRE IMPORT, SRL	Art. limpieza, higiene, cocina	22,055.38
Compra de Materiales de Limpieza para uso de esta Institución.	OC-61-2016	24/02/2016	SOLUCIONES DRB, SRL	Art. limpieza, higiene, cocina	103,651.20
Compra de materiales de plomería para esta Institución	OC-369-2016	28/11/2016	HERMANOS PAPTERRA, SRL	Ferretería	13,514.77
Compra de materiales gastable para esta Institución	OC-240-2016	29/07/2016	OD DOMINICANA CORP	Suministros de oficina	13,780.02
Compra de Materiales Gastables OISOE B&S-UC-CD-2016-0003	OC-334-2016	04/11/2016	EVENTOS Y SERVICIOS VERALEE, SRL	Suministros de oficina	50,917.00
Compra de materiales gastables para el uso de esta Institución.	OC-51-2016	16/02/2016	EVELMAR COMERCIAL, SRL	Suministro de oficina	122,203.75
Compra de materiales gastables para el uso de esta Institución.	OC-55-2016	17/02/2016	PLAZA COMERCIAL SOLIMAR, SRL	Suministro de oficina	61,001.28
Compra de Materiales Gastables para uso de esta Institución	OC-343-2016	14/11/2016	INDUSTRIA DE SOBRES DOMINICANOS, SRL	Suministros de oficina	80,377.00
Compra de materiales para alimentación de los Aires Acondicionados	OC-33-2016	02/02/2016	COMERCIAL CRIFA, SRL	Ferretería y pintura	24,211.95
Compra de Materiales para ser usados en el acueducto de Majagual.	OC-54-2016	17/02/2016	FERRETERÍA OCHOA, SA	Ferretería y pintura	38,419.08
Compra de Mobiliarios para uso de la Sub. Dirección de Edif. de Salud	OC-355-2016	18/11/2016	CIPRIÁN INGENIERÍAS & TERMINACIONES, SRL	Muebles y equipos de oficina	562,269.84
Compra de Motor para la Jeep Toyota Prado Placa EG00500 Ofic. 002	OC-13-2016	13/01/2016	SERVICIO SISTEMA MOTRIZ AMG, EIRL	Componentes de vehículos	207,066.40
Compra de Pin Institucional.	OC-306-2016	28/09/2016	GL PROMOCIONES, SRL	Textil, indumentaria,	23,305.00

				artículos pers.	
Compra de pintura para el uso de esta Institución.	OC-20-2016	18/01/2016	COMERCIAL CRIFA, SRL	Ferretería y pintura	48,784.15
Compra de Pintura y Thinner para uso en la Institución	OC-56-2016	22/02/2016	ALMACENES UNIDOS, SAS	Ferretería y pintura	13,017.03
Compra de PowerSupplies para ser utilizados en esta Institución.	OC-127-2016	21/04/2016	J & F GADGETS GALLERY, SRL	Informática	19,999.96
Compra de repelente para ser utilizado en la Jornada Contra el Dengue	OC-230-2016	18/07/2016	AMERICAN PEST CONTROL, SRL	Químicos/gases	389,400.00
Compra de Resma de Papel para ser utilizadas por esta Institución.	OC-129-2016	25/04/2016	DIGISI, SRL	Suministro de oficina	83,780.00
Compra de resmas de papel bond para el uso de esta Institución.	OC-17-2016	15/01/2016	PLAZA COMERCIAL SOLIMAR, SRL	Suministro de oficina	123,900.00
Compra de Rollos de Mallas P/Gaviones para Obra Toma de Agua	OC-26-2016	20/01/2016	FERRETERÍA OCHOA, SA	Ferretería y pintura	47,351.89
Compra de Scanner para ser utilizado por esta Institución.	OC-291-2016	15/09/2016	CENTRO ESPECIALIZADO DE COMPUTACIÓN, SRL	Informática	43,638.13
Compra de Talonarios y Sobres para uso de esta Institución.	OC-322-2016	17/10/2016	IMPRESOS COLLADO NICASIO, SRL	Suministros de oficina	24,485.00
Compra de Tickets pre-pagados de combustible para la Dirección General	OC-23-2016	19/01/2016	SIGMA PETROLEUM CORP, SRL	Combustibles y lubricantes	204,000.00
Compra de Tickets Pre-Pagados de Combustibles Dir. Gral. Febrero/16	OC-38-2016	03/02/2016	SIGMA PETROLEUM CORP, SRL	Combustibles y lubricantes	204,000.00
Compra de Tickets Pre-Pagados de Combustibles Edif. Escolares Enero/16	OC-24-2016	19/01/2016	SIGMA PETROLEUM CORP, SRL	Combustibles y lubricantes	520,000.00
Compra de Tickets Pre-Pagados de Combustibles Edif. Escolares Feb./16	OC-37-2016	03/02/2016	SIGMA PETROLEUM CORP, SRL	Combustibles y lubricantes	520,000.00
Compra de Tickets Pre-Pagados de Combustibles Institucional Enero/16	OC-22-2016	19/01/2016	SIGMA PETROLEUM CORP, SRL	Combustibles y lubricantes	889,000.00
Compra de Tickets Pre-Pagados de Combustibles Institucional Febrero/16	OC-39-2016	03/02/2016	SIGMA PETROLEUM CORP, SRL	Combustibles y lubricantes	889,000.00
Compra de Tóner para el uso de esta Institución.	OC-16-2016	14/01/2016	PLAZA COMERCIAL SOLIMAR, SRL	Informática	59,855.50
Compra de Tóner para el uso de esta Institución.	OC-44-2016	10/02/2016	MACROTECH, SRL	Informática	690,320.71
Compra de tóner para ser utilizados en varios deptos. de esta Inst.	OC-283-2016	12/09/2016	AMERICAN BUSINESS MACHINE, SRL (ABM)	Suministros de oficina	38,082.65
Compra de Tóner y Cartucho para el uso de la institución.	OC-30-2016	27/01/2016	PLAZA COMERCIAL SOLIMAR, SRL	Suministro de oficina	10,059.50

Compra de Tóner y Cartuchos para uso de esta Institución.	OC-265-2016	24/08/2016	AMERICAN BUSINESS MACHINE, SRL (ABM)	Informática	35,975.84
Compra de Tornes para ser utilizados en el Dpto. de Edificaciones.	OC-267-2016	30/08/2016	AMERICAN BUSINESS MACHINE, SRL (ABM)	Suministro de oficina	24,880.81
Compra de Tóners para ser utilizados por el Depto. de Nomina	OC-304-2016	27/09/2016	AMERICAN BUSINESS MACHINE, SRL (ABM)	Suministro de oficina	12,253.46
Compra de Tóners para ser Utilizados por esta Institución.	OC-286-2016	13/09/2016	EVELMAR COMERCIAL, SRL	Suministro de oficina	154,945.80
Compra de Tóners para ser Utilizados por esta Institución.	OC-314-2016	05/10/2016	AMERICAN BUSINESS MACHINE, SRL (ABM)	Suministros de oficina	7,478.84
Compra de Tóners para ser Utilizados por esta Institución.	OC-315-2016	05/10/2016	DISTOSA, SRL	Suministros de oficina	46,379.90
Compra de Transformadores y Tubos Fluorescentes para esta Institución.	OC-299-2016	23/09/2016	ANTONIO P. HACHE & CO, SAS	Ferretería	20,125.00
Compra de UPS para uso de esta Institución. CD-2016-0011	OC-405-2016	29/12/2016	OMEGA TECH, SA	Informática	17,400.02
Compra de utensilios deportivos como bolas, bates, guantes y uniforme	OC-32-2016	01/02/2016	INVERSIONES TROPICANA, SRL	Deporte y recreación	76,102.86
Compra e Instalación de 29 baterías para el UPS Central de esta Institución.	OC-9-2016	08/01/2016	UNIDAD TECNOLÓGICA DOMINICANA, SRL	Informática	133,300.27
Compra Fardos de Papel Higiénico	OC-371-2016	30/11/2016	ALMACENES UNIDOS, SAS	Art. limpieza, higiene, cocina	65,499.44
Compra Galones de Combustible para Jornada Contra el Zyka/Dengue	OC-197-2016	23/06/2016	DISTRIBUIDORES INTERNACIONALES DE PETRÓLEO, SA	Combustibles y lubricantes	42,660.00
Compra Gasoil para ser utilizado planta Eléctrica de esta Institución	OC-76-2016	08/03/2016	SIGMA PETROLEUM CORP, SRL	Combustibles y lubricantes	119,900.00
Compra Kit de Cartuchos 920 XL	OC-71-2016	04/03/2016	MACROTECH, SRL	Suministro de oficina	24,387.53
Compra Materiales de Limpieza para esta Institución.	OC-214-2016	06/07/2016	PLAZA COMERCIAL SOLIMAR, SRL	Art. limpieza, higiene, cocina	9,587.50
Compra Materiales de Limpieza para esta Institución.	OC-215-2016	06/07/2016	PRICESMART DOMINICANA, SRL	Art. limpieza, higiene, cocina	81,087.35
Compra Materiales de Limpieza para esta Institución.	OC-282-2016	12/09/2016	ALMACENES UNIDOS, SAS	Art. limpieza, higiene, cocina	13,425.19
Compra Materiales de Limpieza para esta Institución.	OC-284-2016	12/09/2016	ODILCA Y ASOCIADOS, SRL	Art. limpieza, higiene, cocina	24,528.64

Compra Materiales de Limpieza para esta Institución. DAF-CM-2016-0002	OC-156-2016	16/05/2016	VALDOCCO COMERCIAL, SRL	Art. limpieza, higiene, cocina	94,357.37
Compra Radios de Comunicación para el Depto. de Seguridad	OC-184-2016	17/06/2016	PEPE DURAN, SRL	Seguridad, vigilancia y detección	39,047.62
Compra Radios de Comunicación para el Depto. de Seguridad	OC-185-2016	17/06/2016	RADIO NET, SRL	Seguridad, vigilancia y detección	93,379.65
Compra Resmas de Papel Bond OISOE B&S-DAF-CM-2016-0006	OC-380-2016	12/12/2016	IMPROFORMAS, SRL	Suministro de oficina	129,800.00
Compra Set de Tóners para ser Utilizados por esta Institución.	OC-239-2016	26/07/2016	AMERICAN BUSINESS MACHINE, SRL (ABM)	Suministro de oficina	285,066.26
Compra Switch de Red para uso de esta Institucion.B&S-DAF-CM-2016-0007	OC-391-2016	20/12/2016	CENTRO ESPECIALIZADO DE COMPUTACIÓN, SRL	Informática	280,199.99
Compra tapas de tanques serigrafiadas para la Jornada Contra El Dengue	OC-235-2016	21/07/2016	HARTI SUPPLIES, SRL	Art. limpieza, higiene, cocina	722,750.00
Confección de Letreros para ser usados en diferentes áreas de esta Inst.	OC-34-2016	02/02/2016	LOGOMARCA, SA	Imprenta y publicaciones	23,010.00
Confección de Tarja Conmemorativa para Estudiantes Mártires 9/2/1966	OC-41-2016	08/02/2016	SERVIARTE CGPA, SRL	Construcción y edificación	145,858.38
Contratación de Empresa para Trabajos de Tasación de Terrenos	OC-121-2016	15/04/2016	DÍAZ HATTON ASOCIADOS, SRL	Consultoría	525,100.00
Contratación de Equipos para la descarga de Vehículos y chatarras.	OC-374-2016	08/12/2016	DAF TRADING, SRL	Transporte de correo y carga	70,000.00
Contratación Mano de Obra y Colocación de Pintura para Edif. IV	OC-162-2016	18/05/2016	SOLUCIONES DRB, SRL	Construcción y edificación	214,481.52
Corrección de escape de Aceite al Vehículo Asignado Al Dpto. De Transportación	OC-153-2016	16/05/2016	OM CAR DOMINICANA, SRL	Mant. y Rep. Vehículos	8,142.00
Desayuno y Almuerzo para la Jornada Nacional de Combate al Dengue, Zika	OC-172-2016	03/06/2016	1ER REGIMIENTO DOMINICANO GUARDIA PRESIDENCIAL, ERD	Alimentos y bebidas	306,800.00
Desayunos, Almuerzos y Jugos Para Jornada Contra Zyka/Dengue	OC-190-2016	17/06/2016	1ER REGIMIENTO DOMINICANO GUARDIA PRESIDENCIAL, ERD	Alimentos y bebidas	284,144.00
Determinación Calidad de Agua Sistema de Ósmosis Hosp. Darío Contreras	OC-116-2016	08/04/2016	LABORATORIO VALDEZ AGUASVIVAS, SRL	Servicio de salud	10,400.00
Disco duro para ser utilizados en el Dpto. de Tecnología de esta Inst.	OC-326-2016	24/10/2016	J & F GADGETS GALLERY, SRL	Informática	12,249.99
Equipo de Topografías para los trabajos en los Campos.	OC-335-2016	04/11/2016	LA CASA DEL	Construcción y	30,541.56

			AGRIMENSOR, SRL	edificación	
Estudio topográfico complementario Zona de Const. Puente Río Majagual	OC-361-2016	23/11/2016	SURVEYINGARQ, SRL	Construcción y edificación	178,553.07
Estudio Topográfico Construcción Puente Río Majagua, La Vega.	OC-365-2016	28/11/2016	YELLOW INGENIEROS & ARQUITECTOS, SRL	Construcción y edificación	531,000.00
Estudio Topográfico de la Zona de Construcción puente sobre el Río	OC-154-2016	16/05/2016	LUIS ALEJANDRO SOTO PEÑA	Construcción y edificación	24,770.97
Eval. Técnica Carr. Gregorio Luperón Costa Norte, Prov. Puerto Plata	OC-325-2016	24/10/2016	COLEGIO DOMINICANO DE INGS ARQS Y AGRIMENSORES (CODIA)	Construcción y edificación	450,000.00
Extensión Alquiler de Planta Eléctrica en Liceo La Nueva Barquita	OC-251-2016	10/08/2016	SERVICIOS ELECTROMECAÑICOSALC ÁNTARA, SRL	Maquinarias	316,240.00
Extracción de Muestra y Análisis Asfalto en Carr. Moca-Salcedo-Tenares	OC-107-2016	31/03/2016	PICCINI SERVICE, SRL	Construcción y edificación	103,432.00
Extracción de Testigos del Asfalto y Pavimento Rígido en el Mercadom	OC-388-2016	14/12/2016	GEOCIVIL, SAS	Construcción y edificación	53,530.70
Fabricación e Instalación de Valla para Hospital Regional Nordeste	OC-174-2016	08/06/2016	CONSTRUCCIÓN SUPERVISIÓN Y ESTUDIOS TOPOGRÁFICOS (CONSETO), SRL	Construcción y edificación	119,888.00
Fabricación e Instalación de Vallas para Ser Instalada En la Prov. Puerto Plata	OC-354-2016	17/11/2016	HARTI SUPPLIES, SRL	Imprenta y publicaciones	725,700.00
Fardos de papel Higiénico para uso de la institución	OC-254-2016	19/08/2016	ALMACENES UNIDOS, SAS	Art. limpieza, higiene, cocina	52,399.55
Galones de Gasoil para Vehículos en Trabajo Saneamiento Los Guaricanos	OC-50-2016	16/02/2016	SIGMA PETROLEUM CORP, SRL	Combustibles y lubricantes	29,250.00
Galones de Kerosen para ser Utilizados en la Rehabilitación de Caminos	OC-195-2016	23/06/2016	DISTRIBUIDORES INTERNACIONALES DE PETRÓLEO, SA	Combustibles y lubricantes	249,200.00
Gasoil a Granel para Jornada Contra el Zyka/Dengue Prov. Monseñor Noel	OC-91-2016	16/03/2016	SIGMA PETROLEUM CORP, SRL	Combustibles y lubricantes	121,700.00
Gasoil al granel para los diferentes proyectos de la región norte.	OC-395-2016	23/12/2016	DISTRIBUIDORES INTERNACIONALES DE PETRÓLEO, SA	Combustibles y lubricantes	1,520,000.00
Gasoil para los trabajos de la Región Sur Profundo.	OC-348-2016	17/11/2016	DISTRIBUIDORES INTERNACIONALES DE	Combustibles y lubricantes	1,425,000.00

			PETRÓLEO, SA		
Gasoil para ser utilizado en la planta de Emergencia de esta Inst.	OC-323-2016	19/10/2016	DISTRIBUIDORES INTERNACIONALES DE PETRÓLEO, SA	Combustibles y lubricantes	149,300.00
Gasoil para Vehículos en Trabajo Saneamiento Sector Guaricanos	OC-46-2016	12/02/2016	SIGMA PETROLEUM CORP, SRL	Combustibles y lubricantes	29,250.00
Iluminarias para Día Mundial de Concienciación Sobre el Autismo	OC-120-2016	12/04/2016	LIGHTS MUSIC SERVICES, SRL	Audiovisuales	53,100.00
Instalación de Vallas para Centro DIAGNÓSTICO Primaria Jarabacoa	OC-198-2016	28/06/2016	HARTI SUPPLIES, SRL	Construcción y edificación	725,700.00
Inversor con 4 baterías para ser instalado en el Hosp. Las Matas	OC-117-2016	11/04/2016	TRACE INTERNATIONAL, SRL	Ferretería y pintura	71,399.98
Levantamiento Topográfico a Canales en Prov. San Cristóbal y Peravia	OC-137-2016	27/04/2016	LUIS ALEJANDRO SOTO PEÑA	Construcción y edificación	43,000.00
Levantamiento Topográfico de Cañadas en Buenos Aires, Herrera	OC-138-2016	27/04/2016	LUIS ALEJANDRO SOTO PEÑA	Consultoría	34,319.99
Levantamiento Topográfico del Rio Jacagua y Jacaguita de Santiago RD.	OC-135-2016	27/04/2016	LUIS ALEJANDRO SOTO PEÑA	Construcción y edificación	46,969.99
Llenado de Botellones de Agua para uso de esta Institución.	OC-337-2016	07/11/2016	AGUA PLANETA AZUL, SA	Alimentos y bebidas	35,040.00
Llenado de Botellones de Agua para uso de esta Institución.	OC-394-2016	21/12/2016	AGUA PLANETA AZUL, SA	Alimentos y bebidas	33,600.00
Mantenimiento de los vehículos de esta institución.	OC-311-2016	04/10/2016	MANUEL ARSENIO UREÑA, SA	Mant. y Rep. Vehículos	21,246.10
Mantenimiento de los vehículos de esta institución.	OC-400-2016	28/12/2016	MANUEL ARSENIO UREÑA, SA	Mant. y Rep. Vehículos	8,385.08
Mantenimiento de los vehículos de esta institución.	OC-402-2016	28/12/2016	OM CAR DOMINICANA, SRL	Mant. y Rep. Vehículos	22,396.40
Mantenimiento de Vehículos de esta Institución.	OC-272-2016	08/09/2016	SANTO DOMINGO MOTORS COMPANY, SA	Mant. y Rep. Vehículos	175,063.95
Mantenimiento de Vehículos de esta Institución.	OC-290-2016	14/09/2016	MANUEL ARSENIO UREÑA, SA	Mant. y Rep. Vehículos	24,853.56
Mantenimiento General Hyundai H-1 asignada a esta Institución.	OC-210-2016	05/07/2016	MAGNA MOTORS, SA	Mant. y Rep. Vehículos	42,005.42
Mantenimiento General Hyundai H-1 asignada a esta Institución.	OC-243-2016	04/08/2016	MAGNA MOTORS, SA	Mant. y Rep. Vehículos	18,500.23

Mantenimiento General Nissan Navara Placa EL-05719	OC-193-2016	22/06/2016	SANTO DOMINGO MOTORS COMPANY, SA	Mant. y Rep. Vehículos	41,512.67
Mantenimiento para el Vehículo Nissan Navara EL05716	OC-225-2016	11/07/2016	SANTO DOMINGO MOTORS COMPANY, SA	Mant. y Rep. Vehículos	16,642.00
Mantenimiento Rutinario de Planta Eléctrica de esta Institución.	OC-62-2016	24/02/2016	SERVICIOS ELECTROMECAÑICOSALC ÁNTARA, SRL	Serv. mantenimiento y limpieza	84,252.00
Mantenimiento Rutinario de Planta Eléctrica de esta Institución.	OC-316-2016	05/10/2016	SAN MIGUEL & CIA., SRL	Maquinarias	76,544.48
Mantenimiento y Lavado de los Vehículos de esta Institución.	OC-152-2016	16/05/2016	CENTRO DE SERVICIOS PLAZA OLÍMPICA, SRL	Mant. y Rep. Vehículos	186,233.50
Mantenimiento y Reparación de Vehículos de esta Institución.	OC-27-2016	22/01/2016	SERVICIOS SÁNCHEZ GARABITO, SRL	Mant. y Rep. Vehículos	360,714.20
Mantenimiento y Reparación de Vehículos de esta Institución.	OC-5-2016	06/01/2016	CENTRO DE SERVICIOS PLAZA OLÍMPICA, SRL	Mant. y Rep. Vehículos	49,530.50
Mantenimiento y Reparación de Vehículos de esta institución.	OC-67-2016	01/03/2016	SERVICIOS SÁNCHEZ GARABITO, SRL	Mant. y Rep. Vehículos	42,692.40
Mantenimiento y Reparación de Vehículos de esta Institución.	OC-366-2016	28/11/2016	MANUEL ARSENIO UREÑA, SA	Mant. y Rep. Vehículos	31,925.71
Mantenimiento y Reparación de Vehículos de esta Institución.	OC-377-2016	08/12/2016	CENTRO AUTOMOTRIZ JOSÉ VARGAS, SRL	Mant. y Rep. Vehículos	15,340.00
Mantenimiento y Reparación de Vehículos de esta Institución.	OC-378-2016	08/12/2016	CENTRO DE SERVICIOS PLAZA OLÍMPICA, SRL	Mant. y Rep. Vehículos	9,292.50
Materiales Gastables para uso de esta Institución. 2016-0009	OC-406-2016	30/12/2016	EVENTOS Y SERVICIOS VERALEE, SRL	Suministro de oficina	63,307.00
Materiales Gastables Para la Existencia en el Dpto. de Suministro	OC-124-2016	21/04/2016	MACROTECH, SRL	Suministro de oficina	70,510.90
Microonda para ser utilizado en esta Institución	OC-233-2016	19/07/2016	CENTRO CUESTA NACIONAL, SAS	Artículos del hogar	5,695.00
Pastelitos para brindar en la Institución por motivo de Aniversario.	OC-373-2016	02/12/2016	1ER REGIMIENTO DOMINICANO GUARDIA PRESIDENCIAL, ERD	Alimentos y bebidas	29,500.00
Perforación de Pozo con Bomba Sumergible.	OC-309-2016	30/09/2016	AQUA MASTER CORPORATION, SRL	Construcción y edificación	258,196.69
Plafones para ser utilizados en diferentes áreas de la Institución.	OC-320-2016	13/10/2016	ALMACENES UNIDOS, SAS	Ferretería	39,799.04
Publicación Adquisición de Camionetas en medio Impreso	OC-83-2016	10/03/2016	EDITORA EL CARIBE, SA	Imprenta y	78,536.08

Nacional.				publicaciones	
Publicación Adquisición de Camionetas en medio Impreso Nacional.	OC-84-2016	10/03/2016	EDITORA LISTÍN DIARIO, SA	Imprenta y publicaciones	118,264.32
Publicación Comunicado de Navidad 2015 por Medio Impreso Nacional	CO-2-2016	21/03/2016	MEDIMAGE.COM MEDIOS, IMAGEN Y COMUNICACIONES, SRL	Imprenta y publicaciones	375,539.97
Publicación de Adquisición de Camionetas para uso Institucional Medio I	OC-317-2016	06/10/2016	EDITORA EL CARIBE, SA	Imprenta y publicaciones	78,536.08
Publicación en medio impreso LISTÍN DIARIO, Equipamiento médico hospital Regional Universitario José María Cabral y Báez	OC-28-2016	22/01/2016	EDITORA LISTÍN DIARIO, SA	Imprenta y publicaciones	118,264.32
PUBLICACIÓN POR SORTEO DE OBRAS EN MEDIO IMPRESO NACIONAL	OC-6-2016	06/01/2016	EDITORA EL CARIBE, SA	Imprenta y publicaciones	78,536.08
Recarga de Extintores de Diez y Cinco libras.	OC-287-2016	14/09/2016	EXTINTORES DEL CARIBE, SRL	Equipo de seguridad	12,980.00
Reloj para el sistema de ponche para el Ed. IV.	OC-339-2016	08/11/2016	INVERSIONES BATIMETRO, SRL	Equipo de seguridad	11,446.00
Reparación Compresor Aire Acondicionado del Edificio III	OC-259-2016	19/08/2016	REFRI-DARWIN, SRL	Serv. mantenimiento y limpieza	59,000.00
Reparación de Bomba de agua del Edificio III.	OC-77-2016	08/03/2016	INGENIERÍAS Y SERVICIOS ANEMJO, SRL	Serv. mantenimiento y limpieza	18,408.00
Reparación de compresor del aire acondicionado del Piso I Edif.III	OC-271-2016	02/09/2016	REFRI-DARWIN, SRL	Serv. mantenimiento y limpieza	23,998.84
Reparación de Fotocopiadora Toshiba Asignada a la Dirección Técnica.	OC-279-2016	12/09/2016	AMERICAN BUSINESS MACHINE, SRL (ABM)	Suministros de oficina	34,238.88
Reparación de Impresoras y Copiadora de esta Institución.	OC-246-2016	08/08/2016	AMERICAN BUSINESS MACHINE, SRL (ABM)	Informática	47,407.68
Reparación de Impresoras y Fotocopiadoras	OC-63-2016	24/02/2016	AMERICAN BUSINESS MACHINE, SRL (ABM)	Informática	39,354.18
Reparación de la fotocopiadora de la Dirección de Licitación	OC-341-2016	11/11/2016	AMERICAN BUSINESS MACHINE, SRL (ABM)	Informática	16,702.90
Reparación de la fotocopiadora de la Unidad Revisora	OC-401-2016	28/12/2016	DISTOSA, SRL	Informática	34,741.23
Reparación de la Puerta de Acceso a la Información.	OC-321-2016	13/10/2016	CIPRIÁN INGENIERÍAS & TERMINACIONES, SRL	Servicios de mantenimiento y reparaciones de construcciones e	18,527.60

				instalaciones	
Reparación de Nissan Navarra Placa EL05770	OC-178-2016	15/06/2016	OM CAR DOMINICANA, SRL	Mant. y Rep. Vehículos	25,960.00
Reparación de Planta Eléctrica del Edificio IV de esta Institución.	OC-132-2016	25/04/2016	SERVICIOS ELECTROMECÁNICOSALC ÁNTARA, SRL	Maquinarias	280,840.00
Reparación de Transmisión de uno de los vehículos de esta Institución	OC-393-2016	20/12/2016	AUTO MECÁNICA GÓMEZ & ASOCIADOS, SRL	Mant. y Rep. Vehículos	75,000.00
Reparación e Impermeabilización de Techos de esta Institución.	OC-297-2016	22/09/2016	GAFREIT CONSTRUCTIONS, SRL	Servicios de mantenimiento y reparaciones de construcciones e instalaciones	469,200.55
Reparación Sistema Cloche Mini-Bus Hyundai Placa EI00504 Ofic. 378	OC-302-2016	26/09/2016	MAGNA MOTORS, SA	Mant. y Rep. Vehículos	30,359.38
Reparación y Mantenimiento de Copiadoras e Impresoras	OC-376-2016	08/12/2016	AMERICAN BUSINESS MACHINE, SRL (ABM)	Informática	16,503.48
Reparación y Mantenimiento Fotocopiadora Toshiba Estudio 457	OC-36-2016	03/02/2016	DISTOSA, SRL	Informática	24,353.31
Reparación y Mantenimiento de Vehículos de esta Institución.	OC-147-2016	10/05/2016	SERVICIOS SÁNCHEZ GARABITO, SRL	Mant. y Rep. Vehículos	178,917.50
Reparación y Mantenimiento de Vehículos de esta Institución.	OC-148-2016	12/05/2016	SERVICIO SISTEMA MOTRIZ AMG, EIRL	Mant. y Rep. Vehículos	154,877.48
Reparación y Mantenimiento de Vehículos de esta Institución.	OC-157-2016	16/05/2016	CENTRO AUTOMOTRIZ JOSÉ VARGAS, SRL	Mant. y Rep. Vehículos	420,463.50
Reparación y Mantenimiento de Vehículos de esta Institución.	OC-167-2016	27/05/2016	CENTRO DE SERVICIOS PLAZA OLÍMPICA, SRL	Mant. y Rep. Vehículos	14,101.00
Reparación y Mantenimiento de Vehículos de esta Institución.	OC-183-2016	15/06/2016	CENTRO DE SERVICIOS PLAZA OLÍMPICA, SRL	Mant. y Rep. Vehículos	102,778.00
Resma de papel para uso de la institución.	OC-260-2016	19/08/2016	INDUSTRIA DE SOBRES DOMINICANOS, SRL	Suministro de oficina	94,400.00
Serv. Elect. en Remodelación del Hospital Regional Santiago Rodríguez	OC-312-2016	05/10/2016	EMIRETSSA, SRL	Ferretería y pintura	702,400.87
Servicio de decoración para la misa del 29 Aniversario esta institución	OC-349-2016	17/11/2016	R TIRADO SOLUTIONSERVICES, SRL	Decoraciones y suministros del aula	35,636.00
Servicio de Fumigación para los Edificios I, II y III de esta Inst.	OC-189-2016	17/06/2016	CRISTALIA, SRL	Químicos/gases	53,100.00

Servicio de Mantenimiento de Generadores Elect. Hospt. BartoloméNeiba	OC-68-2016	02/03/2016	INGENIERÍAS Y SERVICIOS ANEMJO, SRL	Serv. mantenimiento y limpieza	129,342.75
Servicio de Mantenimiento para los vehículos de esta Institución	OC-370-2016	28/11/2016	AUTO MECÁNICA GÓMEZ & ASOCIADOS, SRL	Mant. y Rep. Vehículos	39,766.00
Servicio de Mantenimiento para los vehículos de esta Institución	OC-372-2016	30/11/2016	SANTO DOMINGO MOTORS COMPANY, SA	Mant. y Rep. Vehículos	69,804.00
Servicio de Tasación de Terreno en San Francisco de Macorís-SD	OC-360-2016	23/11/2016	DÍAZ HATTON ASOCIADOS, SRL	Construcción y edificación	171,100.00
Servicio Eléctrico de Media y Baja Tensión para el Proyecto Facultad H	OC-164-2016	19/05/2016	EMIRETSSA, SRL	Construcción y edificación	674,957.54
Servicio Limpieza de Cisternas de esta Institución.	OC-340-2016	09/11/2016	EL RELÁMPAGO LIMPIEZA DE CISTERNAS Y PLOMERÍA EN GENERAL, SRL	Serv. mantenimiento y limpieza	18,290.00
Servicio Profesional para Recalce de Muros en la Iglesia Santa Bárbara	OC-133-2016	26/04/2016	JOSÉ GUILLERMO ANTONIO PANIAGUA GONZÁLEZ	Construcción y edificación	236,000.00
Sillones Ejecutivos para uso de la Dirección General y la Unidad R.	OC-403-2016	28/12/2016	MOBILIARIO PREMIUM DE OFICINA RCGM, SRL	Muebles y equipos de oficina	24,525.10
Sillones Ejecutivos para uso de la Dirección Técnica.	OC-375-2016	08/12/2016	OFINOVA, SRL	Muebles y equipos de oficina	36,202.40
Solicitud mantenimiento y reparación de vehículo de esta Institución	OC-19-2016	18/01/2016	CENTRO AUTOMOTRIZ JOSÉ VARGAS, SRL	Mant. y Rep. Vehículos	140,532.10
Solicitud Construcción de Pozo e Instalación de Bomba Sumergible	OC-301-2016	26/09/2016	AQUA MASTER CORPORATION, SRL	Construcción y edificación	323,272.80
Solicitud Contratación Pintor Para esta Institución	OC-57-2016	23/02/2016	ROBERTO OSCAR ABREU	Serv. mantenimiento y limpieza	54,280.00
Solicitud de almuerzo para la 1ra quincena de Nov/16.	OC-359-2016	23/11/2016	1ER REGIMIENTO DOMINICANO GUARDIA PRESIDENCIAL, ERD	Alimentos y bebidas	582,825.60
Solicitud de almuerzo para la 1ra quincena de Sept/16.	OC-324-2016	21/10/2016	1ER REGIMIENTO DOMINICANO GUARDIA PRESIDENCIAL, ERD	Alimentos y bebidas	575,816.40
Solicitud de almuerzo para la 2da quincena de Nov/16.	OC-379-2016	09/12/2016	1ER REGIMIENTO DOMINICANO GUARDIA PRESIDENCIAL, ERD	Alimentos y bebidas	595,144.80
Solicitud de almuerzo para la 2da quincena de Sept/16.	OC-327-2016	25/10/2016	1ER REGIMIENTO	Alimentos y bebidas	609,375.60

			DOMINICANO GUARDIA PRESIDENCIAL, ERD		
Solicitud de almuerzo para las áreas de conserjería, mant. y seguridad.	OC-381-2016	12/12/2016	1ER REGIMIENTO DOMINICANO GUARDIA PRESIDENCIAL, ERD	Alimentos y bebidas	101,952.00
Solicitud de Compra Malla Ciclónica Proyecto Provincia Monte Plata	OC-47-2016	12/02/2016	FERRETERÍA OCHOA, SA	Ferretería y pintura	49,560.00
Solicitud de desayunos para actividad de esta Institución.	OC-10-2016	08/01/2016	1ER REGIMIENTO DOMINICANO GUARDIA PRESIDENCIAL, ERD	Alimentos y bebidas	42,716.00
Solicitud de Fumigación para los Edif.I,II,III, de esta Institución.	OC-58-2016	23/02/2016	SOLUCIONES DRB, SRL	Químicos/gases	68,440.00
Solicitud de llenado de botellones de agua para esta Institución.	OC-126-2016	21/04/2016	AGUA PLANETA AZUL, SA	Alimentos y bebidas	32,850.00
Solicitud de llenado de botellones de agua para esta Institución.	OC-179-2016	15/06/2016	AGUA PLANETA AZUL, SA	Alimentos y bebidas	35,040.00
Solicitud de llenado de botellones de agua para esta Institución.	OC-2-2016	06/01/2016	AGUA PLANETA AZUL, SA	Alimentos y bebidas	32,850.00
Solicitud de llenado de botellones de agua para esta Institución.	OC-66-2016	29/02/2016	AGUA PLANETA AZUL, SA	Alimentos y bebidas	32,850.00
Solicitud de mantenimiento de ascensor.	OC-386-2016	14/12/2016	ELECTRA ELEVATORS AND ESCALATORS, EIRL	Serv. mantenimiento y limpieza	114,814.00
Solicitud de Mantenimiento de los Vehículos de esta Institución	OC-159-2016	18/05/2016	SERVICIOS SÁNCHEZ GARABITO, SRL	Mant. y Rep. Vehículos	7,274.70
Solicitud de Mantenimiento de Vehículos de esta institución.	OC-65-2016	26/02/2016	CENTRO AUTOMOTRIZ JOSÉ VARGAS, SRL	Mant. y Rep. Vehículos	115,946.80
Solicitud de muestra de espesor del área Base Naval de las Calderas.	OC-43-2016	09/02/2016	PICCINI SERVICE, SRL	Construcción y edificación	37,090.00
Solicitud de Reparación y Chequeo de los Vehículos de esta Institución	OC-168-2016	30/05/2016	CENTRO AUTOMOTRIZ JOSÉ VARGAS, SRL	Mant. y Rep. Vehículos	8,260.00
Solicitud de Reparación y Mant. de los Vehículos de esta Institución	OC-206-2016	01/07/2016	CENTRO DE SERVICIOS PLAZA OLÍMPICA, SRL	Transporte y mantenimiento	49,442.00
Solicitud de Servicio Eléctrico para el Proyecto Parque de Atarazana	OC-1-2016	06/01/2016	EMIRETSSA, SRL	Ferretería y pintura	541,795.70
Solicitud diseño, fabricación y equipamiento consultorio médico.	OC-45-2016	11/02/2016	ESPECIALIDADES EN CARROCERÍA JG, SRL	Construcción y edificación	642,510.00
Solicitud Fumigación de los Edificios I, II y III de esta	OC-310-2016	03/10/2016	GRUPO DISLA CABRERA,	Químicos/gases	42,960.00

Institución.			SRL		
Solicitud Lavado de Vehículos de esta Institución.	OC-82-2016	10/03/2016	CENTRO DE SERVICIOS PLAZA OLÍMPICA, SRL	Transporte y mantenimiento	21,712.00
Solicitud Levantamiento Topográfico de Drenaje en la Provincia de Santiago	OC-136-2016	27/04/2016	LUIS ALEJANDRO SOTO PEÑA	Construcción y edificación	24,439.99
Solicitud mantenimiento y reparación fotocopiadora para la Institución	OC-35-2016	03/02/2016	AMERICAN BUSINESS MACHINE, SRL (ABM)	Informática	78,494.78
Solicitud mantenimiento, compra de batería y reparación vehículo.	OC-70-2016	03/03/2016	CENTRO DE SERVICIOS PLAZA OLÍMPICA, SRL	Mant. y Rep. Vehículos	88,677.00
Solicitud para Readecuación del Nuevo Edificio IV	OC-163-2016	19/05/2016	SOLUCIONES DRB, SRL	Serv. mantenimiento y limpieza	642,456.91
Solicitud Servicio de Limpieza Trampa de Grasa Edificio I y II	OC-53-2016	17/02/2016	EL RELÁMPAGO LIMPIEZA DE CISTERNAS Y PLOMERÍA EN GENERAL, SRL	Serv. mantenimiento y limpieza	24,190.00
Solicitud servicio eléctrico construcción del parqueo de la Atarazana.	OC-12-2016	11/01/2016	EMIRETSSA, SRL	Ferretería y pintura	543,308.46
Suministro e Instalación de Infraestructura para Enlace Inalámbrico.	OC-295-2016	21/09/2016	DLH LAN / WAN SERVICE, SRL	Servicios informáticos	17,874.17
Suministro E instalación del Sistema de Ductería y Rejillas Ed. 4	OC-344-2016	14/11/2016	SERVICIOS ELECTROMECÁNICOSALC ÁNTARA, SRL	Construcción y edificación	698,158.80
Tanques de Gas para ser utilizado en las Mejoras del Aire Acondicionad	OC-390-2016	19/12/2016	REFRIGERACIÓN Y SERVICIOS INDUSTRIALES (REFRISEIS), SA	Ferretería y pintura	10,537.40
Televisores Smart Tv para uso del despacho de esta Institución.	OC-333-2016	31/10/2016	RADIOCENTRO, SAS	Aparatos electrodomésticos	60,444.32
Tickets Prepagados Combustible Camionetas Dic/16	OC-383-2016	13/12/2016	DISTRIBUIDORES INTERNACIONALES DE PETRÓLEO, SA	Combustibles	100,000.00
Tickets Prepagados Combustible Camionetas Nov/16 PE15-2016-0008	OC-351-2016	17/11/2016	DISTRIBUIDORES INTERNACIONALES DE PETRÓLEO, SA	Combustibles	100,000.00
Tickets Prepagados Combustible Camionetas Oct/16 PE15-2016-0004	OC-330-2016	25/10/2016	DISTRIBUIDORES INTERNACIONALES DE PETRÓLEO, SA	Combustibles	100,000.00

Tickets Prepagados Combustible Dir. General Dic/16	OC-385-2016	14/12/2016	DISTRIBUIDORES INTERNACIONALES DE PETRÓLEO, SA	Combustibles	204,000.00
Tickets Prepagados Combustible Dir. General Nov/16 PE15-2016-0006	OC-352-2016	17/11/2016	DISTRIBUIDORES INTERNACIONALES DE PETRÓLEO, SA	Combustibles	204,000.00
Tickets Prepagados Combustible Dir. General Oct/16 PE15-2016-0002	OC-329-2016	25/10/2016	DISTRIBUIDORES INTERNACIONALES DE PETRÓLEO, SA	Combustibles	204,000.00
Tickets Prepagados Combustible Edif. Escolares Dic/16	OC-382-2016	13/12/2016	DISTRIBUIDORES INTERNACIONALES DE PETRÓLEO, SA	Combustibles	520,000.00
Tickets Prepagados Combustible Edif. Escolares Nov/16 PE15-2016-0005	OC-353-2016	17/11/2016	DISTRIBUIDORES INTERNACIONALES DE PETRÓLEO, SA	Combustibles	520,000.00
Tickets Prepagados Combustible Edif. Escolares Oct/16 PE15-2016-0003	OC-328-2016	25/10/2016	DISTRIBUIDORES INTERNACIONALES DE PETRÓLEO, SA	Combustibles	520,000.00
Tickets Prepagados Combustible Institucional Dic/16	OC-384-2016	13/12/2016	DISTRIBUIDORES INTERNACIONALES DE PETRÓLEO, SA	Combustibles	889,000.00
Tickets Prepagados Combustible Institucional Nov/16 PE15-2016-0007	OC-350-2016	17/11/2016	DISTRIBUIDORES INTERNACIONALES DE PETRÓLEO, SA	Combustibles	889,000.00
Tickets Prepagados Combustible Institucional Oct/16 PE15-2016-0001	OC-331-2016	25/10/2016	DISTRIBUIDORES INTERNACIONALES DE PETRÓLEO, SA	Combustibles	889,000.00
Tickets Prepagados de Combustible Depto. Edif. Escolares Abril/16	OC-109-2016	06/04/2016	SIGMA PETROLEUM CORP, SRL	Combustibles y lubricantes	520,000.00
Tickets Prepagados de Combustible Dirección General Abril/16	OC-110-2016	06/04/2016	SIGMA PETROLEUM CORP, SRL	Combustibles y lubricantes	204,000.00
Tickets Prepagados de Combustible Institucional Abril/16	OC-108-2016	06/04/2016	SIGMA PETROLEUM CORP, SRL	Combustibles y lubricantes	889,000.00
Tickets Pre-pagados de Combustible para Camionetas Nissan Sept./16	OC-276-2016	08/09/2016	DISTRIBUIDORES INTERNACIONALES DE PETRÓLEO, SA	Combustibles	100,000.00
Tickets Pre-pagados de Combustible para Edif. Escolares	OC-247-2016	08/08/2016	DISTRIBUIDORES	Combustibles	520,000.00

Agosto/16			INTERNACIONALES DE PETRÓLEO, SA		
Tickets Pre-pagados de Combustible para Edif. Escolares Julio/16	OC-220-2016	06/07/2016	DISTRIBUIDORES INTERNACIONALES DE PETRÓLEO, SA	Combustibles y lubricantes	520,000.00
Tickets Pre-pagados de Combustible para Edif Escolares Junio/16	OC-182-2016	15/06/2016	DISTRIBUIDORES INTERNACIONALES DE PETRÓLEO, SA	Combustibles y lubricantes	520,000.00
Tickets Pre-pagados de Combustible para el Dpto. Edificaciones Escolares Mayo/16	OC-150-2016	12/05/2016	SIGMA PETROLEUM CORP, SRL	Combustibles y lubricantes	520,000.00
Tickets Pre-pagados de Combustible para esta Institución Septiembre/16	OC-275-2016	08/09/2016	DISTRIBUIDORES INTERNACIONALES DE PETRÓLEO, SA	Combustibles	889,000.00
Tickets Pre-pagados de Combustible para la Dirección General Julio/16	OC-219-2016	06/07/2016	DISTRIBUIDORES INTERNACIONALES DE PETRÓLEO, SA	Combustibles y lubricantes	204,000.00
Tickets Pre-pagados de Combustible para la Dirección General Junio/16	OC-180-2016	15/06/2016	DISTRIBUIDORES INTERNACIONALES DE PETRÓLEO, SA	Combustibles y lubricantes	204,000.00
Tickets Pre-pagados de Combustible para la Dirección General Mayo/16	OC-151-2016	12/05/2016	SIGMA PETROLEUM CORP, SRL	Combustibles y lubricantes	204,000.00
Tickets pre-pagados de combustible para la institución Marzo/16.	OC-75-2016	07/03/2016	SIGMA PETROLEUM CORP, SRL	Combustibles y lubricantes	889,000.00
Tickets Pre-pagados de Combustible para uso Institucional Julio/16	OC-221-2016	06/07/2016	DISTRIBUIDORES INTERNACIONALES DE PETRÓLEO, SA	Combustibles y lubricantes	889,000.00
Tickets Pre-pagados de Combustible para uso Institucional Junio/16	OC-181-2016	15/06/2016	DISTRIBUIDORES INTERNACIONALES DE PETRÓLEO, SA	Combustibles y lubricantes	889,000.00
Tickets Pre-pagados de Combustible para uso Institucional Mayo/16	OC-149-2016	12/05/2016	SIGMA PETROLEUM CORP, SRL	Combustibles y lubricantes	889,000.00
Tickets Pre-Pagados de Combustibles Operativo contra el Virus del Zika	OC-31-2016	28/01/2016	SIGMA PETROLEUM CORP, SRL	Combustibles y lubricantes	150,000.00
Tickets Pre-Pagados para el Depto. Edificaciones Escolares Marzo/16.	OC-73-2016	07/03/2016	SIGMA PETROLEUM CORP, SRL	Combustibles y lubricantes	520,000.00
Tickets Pre-Pagados para el uso de la Dirección General Marzo/16.	OC-74-2016	07/03/2016	SIGMA PETROLEUM CORP, SRL	Combustibles y lubricantes	204,000.00

Tóner para la Dirección de Edificaciones de Salud de esta Institución	OC-342-2016	14/11/2016	AMERICAN BUSINESS MACHINE, SRL (ABM)	Suministros de oficina	19,404.27
Tóner para ser utilizado en la Dirección General.	OC-368-2016	28/11/2016	AMERICAN BUSINESS MACHINE, SRL (ABM)	Suministros de oficina	8,614.59
Tóner para ser Utilizados en Varios Departamentos de esta Institución	OC-208-2016	01/07/2016	AMERICAN BUSINESS MACHINE, SRL (ABM)	Suministro de oficina	37,320.10
Tóners para ser Utilizados por esta Institución. B&S-DAF-CM-2016-0005	OC-347-2016	16/11/2016	DISTOSA, SRL	Suministros de oficina	589,622.40
Transmisión en vivo de la Inauguración del Hosp. Nuestra Señora	OC-119-2016	12/04/2016	GTB RADIODIFUSORES, SRL	Publicidad	708,000.00
UC-CD-2016-0002 ATS Monofásico para el Dpto. de Tecnología	OC-278-2016	09/09/2016	CENTRO ESPECIALIZADO DE COMPUTACIÓN, SRL	Informática	36,894.12
Utensilios a utilizar en la Jornada contra el Dengue, Zika Virus.	OC-139-2016	29/04/2016	SAFRE IMPORT, SRL	Art. limpieza, higiene, cocina	160,008.00



**13.DATOS SOLICITADOS EN LA UNIDAD DE LIBRE
ACCESO A LA INFORMACIÓN PÚBLICA**

ENERO-DICIEMBRE 2016

Informe de Gestión

La unidad de Acceso a la Información Pública de la Oficina de Ingenieros Supervisores de Obras del Estado (OISOE), ha sido creada para dar cumplimiento a la Ley No. 200-04 y su Reglamento de aplicación No. 130-05 , teniendo como función principal realizar las gestiones necesarias para satisfacer las solicitudes de información que son planteadas por los ciudadanos a través de los diversos medios disponibles (comunicación, correo electrónico, formulario físico y electrónico) como una forma de validar la transparencia facilitando un servicio permanente actualizado de las ejecutorias llevadas a cabo.

Respuesta a las solicitudes de información durante el año 2016

Durante este periodo, recibimos un total de ciento veintiséis (126) solicitudes de información, las mismas fueron atendidas dentro de los plazos establecidos en la Ley 200-04.

SOLICITUDES ATENDIDAS POR MODO DE RECEPCIÓN 2016													
	ENERO	FEB.	MARZO	ABRIL	MAYO	JUNIO	JULIO	AGO.	SEPT.	OCT.	NOV.	DIC.	TOTAL
FORMULARIO	3	2	5	0	0	2	2	1	2	0	4	2	23
COMUNICACIÓN	21	7	21	4	2	5	5	2	3	7	2	1	80
CORREO ELECTRÓNICO	0	4	7	5	0	1	3	1	2	0	0	0	23

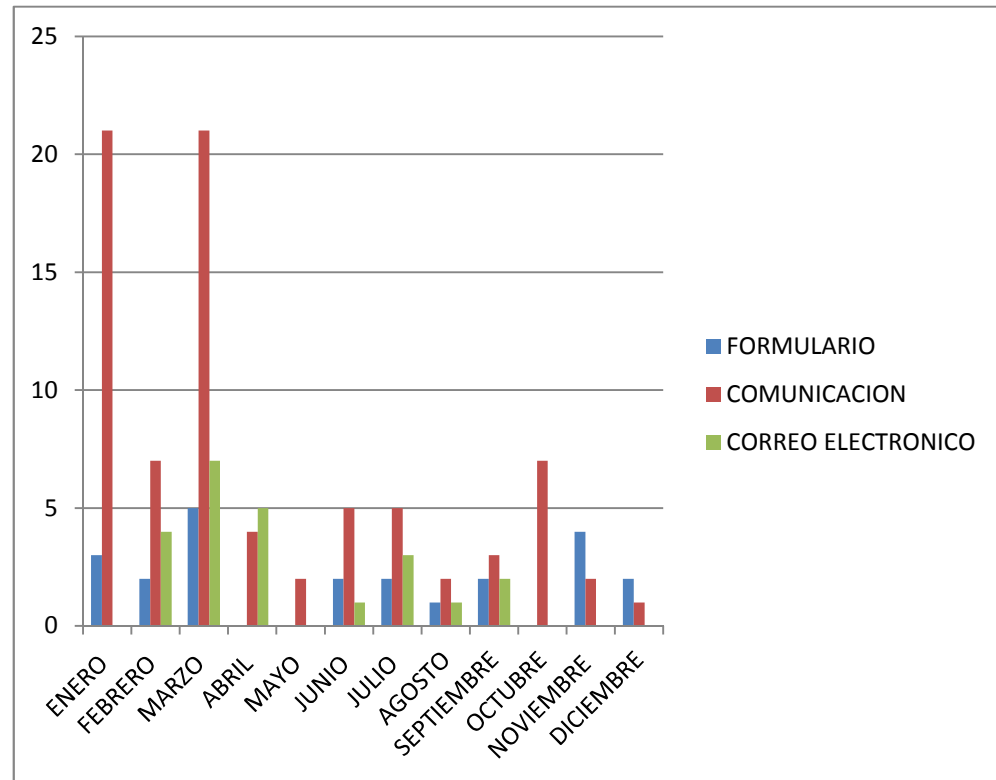

SOLICITUDES ATENDIDAS POR CONDICIÓN 2016

	ENERO	FEB.	MARZO	ABRIL	MAYO	JUNIO	JULIO	AGO.	SEPT.	OCT.	NOV.	DIC.	TOTAL
ABOGADOS	1	3	3	2	1	2	4	1	1	0	1	0	19
PERIODISTAS	0	2	1	0	0	1	0	0	1	1	0	0	6
COMPAÑÍAS	1	0	0	1	1	1	0	0	0	3	1	1	9
INGENIERO	0	0	3	1	0	1	2	1	1	1	2	1	13
ESTUDIANTES	1	2	5	3	0	0	1	0	1	0	0	1	14
OTROS	21	6	21	2	0	3	3	2	3	2	2	0	65

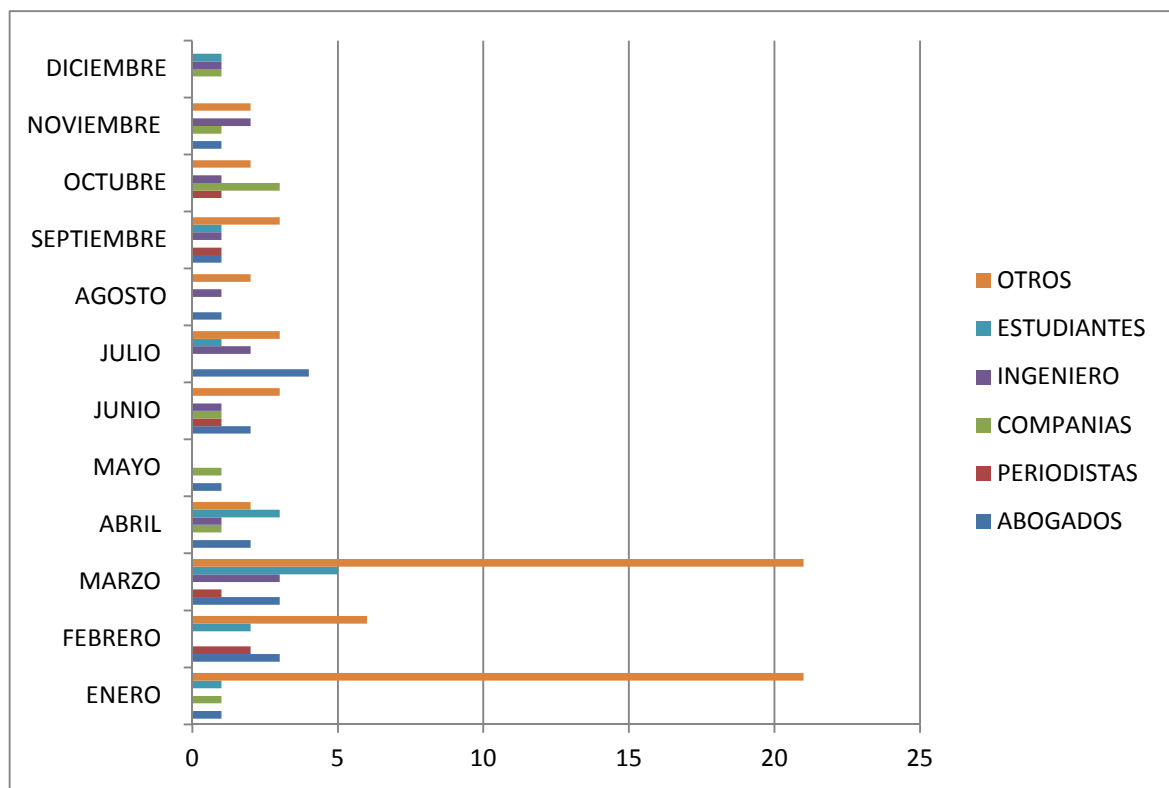

SOLICITUDES ATENDIDAS POR GÉNERO 2016

	ENERO	FEB.	MARZO	ABRIL	MAYO	JUNIO	JULIO	AGO.	SEPT.	OCT.	NOV.	DIC.	TOTAL
FEMENINO	19	7	24	6	1	1	4	0	2	3	0	0	67
MASCULINO	5	6	9	3	1	7	6	4	5	4	6	3	59

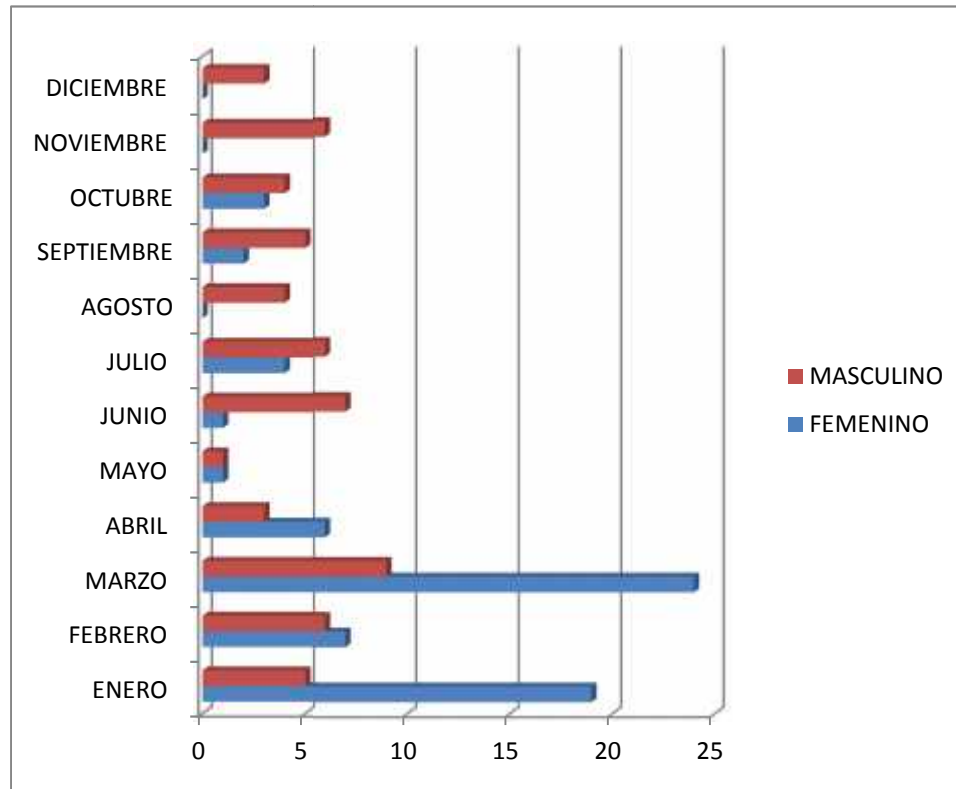

INFORME FINAL DE SOLICITUDES 2016

	ENERO	FEB.	MARZO	ABRIL	MAYO	JUNIO	JULIO	AGO.	SEPT.	OCT.	NOV.	DIC.	TOTAL
RESPONDIDAS	19	12	32	7	2	6	10	3	7	7	6	1	112
PENDIENTES DE RETIRAR	0	0	0	0	0	0	0	0	0	0	0	2	2
ENVIADAS A OTRA INSTITUCIÓN	5	1	1	2	0	2	0	1	0	0	0	0	12

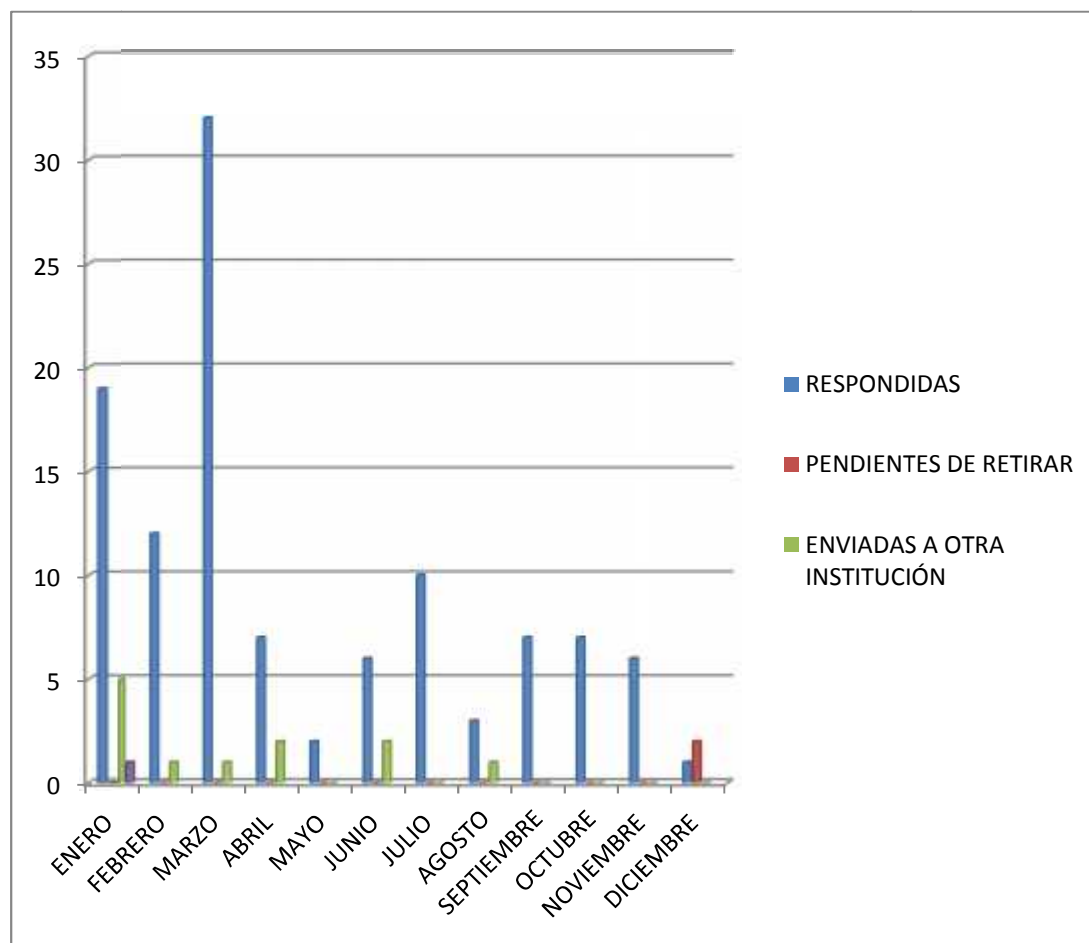

LOGROS DE LA OFICINA DE ACCESO A INFORMACIÓN EN EL 2016.

- Implementación de la Matriz de Responsabilidades
- Calificación de 100 puntos durante los últimos 5 meses del 2016, al sub portal de transparencia.
- Implementación del sistema 311 Atención Ciudadana Quejas, Reclamaciones Denuncias y Sugerencias.
- Agilización de los procesos internos de las solicitudes de informaciones plateadas a la OAI, estableciendo los plazos oportunos a los interno de la institución .
- Entrega inmediata de información a través de los medios establecidos, de las respuestas a las solicitudes planteadas por los ciudadanos.

PROYECCIÓN DE LA OFICINA DE ACCESO A LA INFORMACIÓN PARA EL 2017.

- Continuar trabajando en la recepción y respuestas a solicitudes de información optimizando el tiempo de respuestas a los ciudadanos.
- Continuar sensibilizando a los Directores, Sub- Directores y Encargados Departamentales con el cumplimiento del Manual de Estandarización de la DIGEIG, mediante Resolución No.1-13.
- Continuar dando seguimiento a los casos planteados a través del sistema 311 de Atención Ciudadana (Quejas, Reclamaciones, Denuncias y Sugerencias).
- Continuar motivando los departamentos con el suministro de información para la actualización del sub portal de transparencia según lo establecido en la Matriz de Responsabilidades.
- Implementación de la **NORTIC A3**, sobre publicación de Datos Abierto

CONTRIBUCIONES A LA INICIATIVA DE GOBIERNO ABIERTO

- Disponibilidad de información en el Sub portal de transparencia
- Conformación del Comité Administrador (CAMWEB)



**14.LOGROS GESTIÓN
ADMINISTRACIÓN PÚBLICA
SISMAP**

CUADRO DEL PROMEDIO GENERAL Y PORCENTAJE ACTUAL DE LA OISOE SEGÚN CRITERIO DEL SISMAP

DETALLE DE INDICADORES (OISOE)				
CLASF. BAROMETRO	NO	NOMBRE DE INDICADOR	STATUS	EVIDENCIA
PLANIFICACION	1	Planificación de RRI III		
ORGANIZACION DEL TRABAJO	2	Estructura de Cargos y Manual de Cargos		
	3	Organigrama (Estructura Organizativa)		
	4	Manual de Funciones		
	5	Mapa de Procesos		
	6	Base Legal		
	7	Historia		
GESTION DEL EMPLEO	8	Pruebas Técnicas		
	9	SASP		1252
	10	Absentismo		
	11	Rotación del Personal		
	12	Concursos Públicos		
	13	Taller Reclutamiento y Selección		
GESTION DEL RENDIMIENTO	14	Empleados Reconocidos con Medalla al Mérito		
	15	Evaluación del Desempeño		
	16	Taller Evaluación del Desempeño		
GESTION DE LA COMPENSACION	17	Escala Salarial		
GESTION DEL DESARROLLO	18	No. Incorporados		110
	19	No. Incorporados por Concurso		0
	20	No. Incorporados por Evaluación		110
	21	No. de Empleados Incorporables		
	22	Diplomados, Cursos y Talleres		
	23	Post Grados en Gestión		
GESTION DE LAS RELACIONES HUMANAS Y SOCIALES	24	Representante Designado de Comisión de Personal		
	25	Pago de Beneficios Laborales		428
	26	Asociación de Empleados		0
	27	Taller Relaciones Laborales		
	28	Salud Ocupacional y Riesgos Laborales		
ORGANIZACION DE LA FUNCION DE RR HH	29	Auditoría de Oficina de RR HH		
	30	Talleres de Función Pública		
GESTION DE LA CALIDAD	31	Autoevaluación CAF		
	32	Cartas Compromiso		
	33	Talleres Metodología CAF		
	34	Comités de Calidad		



**15. RECONOCIMIENTOS, GALARDONES E
INICIATIVAS**



EN EL PROGRAMA UNO+UNO DE JUAN BOLÍVAR DÍAZ, ENTREVISTA AL ING. FRANCISCO PAGÁN RODRÍGUEZ, DIRECTOR DE LA OISOE. “Cada proyecto tiene un avance físico de su ejecución. El ajuste de los nuevos códigos civiles atrasa el proceso de ejecución de las obras”. Ing. Francisco Pagán Rodríguez "Hemos entregado 260 escuelas, alrededor de un 30% de las que nos correspondía". Ing. Francisco Pagán Rodríguez



REUNIÓN DE FRANCISCO PAGÁNRODRÍGUEZ CON JUAN QUINONES, PRESIDENTE DE LA COMISIÓN DE SALUD DE LA CÁMARA DE DIPUTADOS.



EL ITLA HABLA SOBRE GOBIERNO ABIERTO. EN LA CONFERENCIA OISOE ESTÁ PRESENTE Y LA DIGEIG.



ENTREGA DE ALIMENTOS PARA NUESTRO HERMANOS HAITIANOS, GOBIERNO DOMINICANO PROPORCIONANDO AYUDA A TRAVÉS DE LA OFICINA DE INGENIEROS SUPERVISORES DEL ESTADO



BRIGADAS DE LA OISOE TRABAJAN SIN DESCANSO EN LA RECUPERACIÓN DE ZONAS AFECTADOS PARA ASISTIR A LOS AFECTADOS POR EL HURACÁN MATTHEW. EL ING FRANCISCO PAGAN RODRÍGUEZ SE PUSO A LA DISPOSICIÓN DE LOS AYUNTAMIENTOS Y DEL COE, JUNTO CON SU EQUIPO DE LA OISOE.



ENTREGA DE CERTIFICADOS DE CAPACITACIÓN VIAL AL PERSONAL DE LA OFICINA DE INGENIEROS SUPERVISORES DE OBRAS DEL ESTADO. Los choferes aprendieron el manejo defensivo, conducción eficiencia, primeros auxilios, relaciones humanas y valores. El Ing. Francisco Pagán Rodríguez invita a choferes a manejar con prudencia y a qué se conviertan en vigilantes de la transparencia de la institución.



DIRECCIÓN GENERAL DE COMPRAS Y CONTRATACIONES PÚBLICAS IMPARTE EN OISOE CHARLA PARA EFICIENTIZAR LAS COMPRAS. EL PORTAL TRANSACCIONAL GARANTIZA MAYOR TRANSPARENCIA EN EL USO DE LOS RECURSOS DEL ESTADO. VISITAS SORPRESA E INICIATIVAS DE LA GESTIÓN 3 DE NOVIEMBRE



DIRECTORES DE LA OISOE CELEBRAN Y PARTICIPAN EN LA ACTIVIDAD CONMEMORATIVA POR EL DÍA INTERNACIONAL DEL DERECHO A SABER, CUYO OBJETIVO ES CONCIENTIZAR A LA CIUDADANÍA SOBRE SU DERECHO AL ACCESO DE INFORMACIÓN PÚBLICA



OISOE CELEBRA EL 29 ANIVERSARIO DE LA INSTITUCIÓN Y OFRECE MISA DE ACCIÓN DE GRACIAS PARA PONER EN MANOS DEL SEÑOR LA ORGANIZACIÓN. DURANTE LA MISA PRESIDIDA POR EL PADRE MONSEÑOR BENITO ÁNGELES, EMPLEADOS DE OISOE ENTREGAN PLACA DE RECONOCIMIENTO AL DIRECTOR GENERAL, ING. FRANCISCO PAGÁN RODRÍGUEZ, POR LOGROS ALCANZADOS DURANTE SU GESTIÓN, ENTRE LOS CUALES OISOE GANA POR QUINTA VEZ 100 PUNTOS EN LA CALIFICACIÓN DE TRANSPARENCIA GUBERNAMENTAL, REALIZADA POR EL DIGECOIG.

Director OISOE, el Ing. Francisco Pagán Rodríguez se dirige a empleados y agradece por su colaboración a la institución: "Sin ustedes nada de esto fuera posible", promovió en su discurso la sinceridad, honestidad y transparencia.



DIRECTOR OFICINA INGENIEROS SUPERVISORES DE OBRAS DEL ESTADO ASISTE CONSEJO DE GOBIERNO QUE ENCABEZA EL PRESIDENTE DANILO MEDINA



EL ING. FRANCISCO PAGÁN RODRÍGUEZ EXPLICA QUE LAS NUEVAS EDIFICACIONES ESCOLARES HAN LOGRADO OFRECER CONDICIONES DIGNAS PARA RECIBIR LA DOCENCIA. DE ESTA CARTERA DE PROYECTOS.

LA OISOE PONE EN FUNCIONAMIENTO 11 ESCUELAS BÁSICAS, TRES LICEOS Y UN POLITÉCNICO Y CUATRO ESTANCIAS INFANTILES", ADEMÁS DE LA ENTREGA DE 8 PROYECTOS: CARRETERAS Y CAMINOS VECINALES EN NAGUA Y MOCA. 4 DE AGOSTO.

POR OTRA PARTE EL PORTAL WEB DE OISOE.GOB.DO RECIBE CALIFICACIÓN DE 100, EN EVALUACIÓN REALIZADA POR DIRECCIÓN GENERAL DE ÉTICA E INTEGRIDAD GUBERNAMENTAL

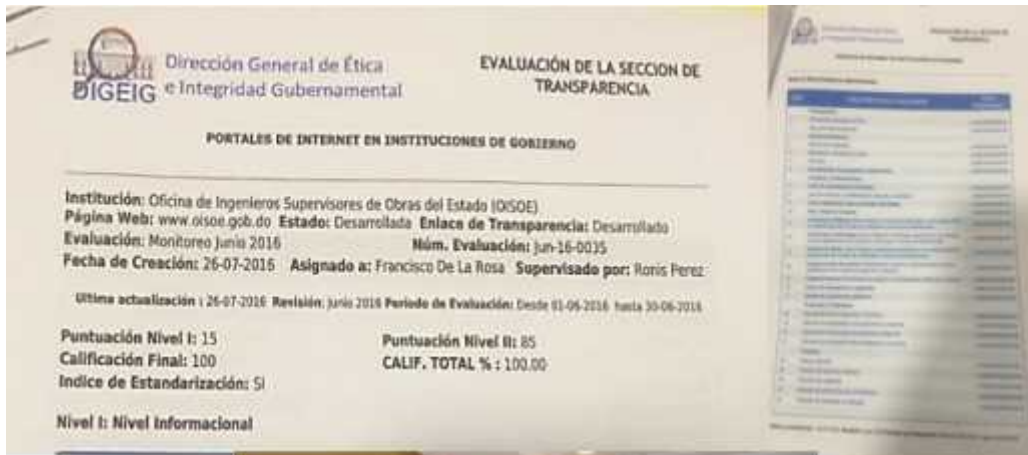

EN EL PROGRAMA MATUTINO OJALÁ, EL ING FRANCISCO PAGANRODRÍGUEZ SEÑALA QUE POR TERCER MES CONSECUTIVO OISOE LOGRA ALCANZAR 100 PUNTOS EN SU PORTAL DE TRANSPARENCIA.



FRANCISCO PAGÁNRODRÍGUEZ PROMUEVE PRÁCTICA DE TRANSPARENCIA ANTE EMPLEADOS DE OISOE, LOS CONVOCA CON EL FIN DE ORIENTARLOS SOBRE LA ÉTICA Y MORAL ORGANIZACIONAL. ES UNA OBLIGACIÓN DE LOS ÓRGANOS DEL ESTADO DE PONER A DISPOSICIÓN DE TODA LA INFORMACIÓN QUE MUESTRE LA ESTRUCTURA Y EL FUNCIONAMIENTO DE CADA ÓRGANO GUBERNAMENTAL A PARTIR DE SU ACTUACIÓN, EN EL EJERCICIO DE SUS ATRIBUCIONES. CON EL OBJETIVO DE PRODUCIR UN AMBIENTE DE CONFIANZA, SEGURIDAD Y VERACIDAD ENTRE EL GOBIERNO Y LA SOCIEDAD DOMINICANA.



TALLER DE INDUCCIÓN A LA COMISIÓN DE ÉTICA DE OISOE, IMPARTIDO POR LA DIRECCIÓN DE ÉTICA E INTEGRIDAD GUBERNAMENTAL. LAS COMISIONES DE ÉTICA PÚBLICA SON ORGANISMOS RESPONSABLES DE PROMOVER EL BUEN FUNCIONAMIENTO DE LA ADMINISTRACIÓN PÚBLICA, PROMUEVE A TRAVÉS DEL DESARROLLO DE UNA CULTURA ORGANIZACIONAL DE ÉTICA Y TRANSPARENCIA. EL FUNCIONAMIENTO DE LAS COMISIONES DE ÉTICA ESTÁ REGULADO POR LA RESOLUCIÓN RE -003/2014 EMITIDA POR LA DIGEIG, EL 24 DE OCTUBRE DEL 2014.

EL OBJETIVO DE LAS COMISIONES DE ÉTICA ES FOMENTAR EL CORRECTO PROCEDER DE LOS SERVIDORES PÚBLICOS DE LA INSTITUCIÓN Y TAMBIÉN PROMOVER SU APEGO A LA ÉTICA, NORMAS DE INTEGRIDAD, PROCEDIMIENTOS Y NORMATIVAS VIGENTES. LAS COMISIONES DE ÉTICA ESTÁN ORIENTADAS A FORTALECER LA TRANSPARENCIA Y RENDICIONES DE CUENTAS OPORTUNA A LA CIUDADANÍA.



OISOE imparte seminario de capacitación con expertos internacionales a ingenieros y arquitectos.



Director OISOE: Advierte a supervisores no aceptar dádivas de los contratistas e indicó tener las puertas abiertas para cualquier inquietud; tanto a colaboradores como del público en general.

PRIMER SEMINARIO SOBRE DISEÑOS Y CONSTRUCCIÓN DE OBRAS HOSPITALARIAS SE LLEVÓ A CABO EN EL AUDITÓRIUM DE LA OISOE



EL ING. FRANCISCO PAGAN RODRÍGUEZ SE REÚNE CON EL MINISTRO DE LA PRESIDENCIA Y LA COMISIÓN DE VEEDURÍA. EL MINISTRO MONTALVO AFIRMÓ QUE LA AUDIENCIA ES MUESTRA FIEL DE QUE EL SISTEMA DE VIGILANCIA CIUDADANA ES EFECTIVO. .LAS COMISIONES DE VEEDURÍAS CIUDADANAS, IMPLEMENTADAS EN ESTE PERÍODO GUBERNAMENTAL FORMAN PARTE DEL ESFUERZO PARA TRANSPARENTAR LOS ORGANISMOS DEL SECTOR PÚBLICO



PLAN PARA EL DESARROLLO ESTRATÉGICO DE SANTIAGO

LA OFICINA DE INGENIEROS SUPERVISORES DE OBRAS DEL ESTADO, (OISOE) Y EL CONSEJO PARA EL DESARROLLO ESTRATÉGICO DE SANTIAGO (CDES) FIRMARON UN CONVENIO INTERINSTITUCIONAL CON EL OBJETIVO DE IMPULSAR LOS PROYECTOS DE LA AGENDA DE CULTURA PARA EL DESARROLLO (ACD) DE FORMA QUE SE GENERE MAYOR ATRACTIVO Y CONFIANZA EN LAS POLÍTICAS

PÚBLICAS NACIONALES QUE SON COHERENTES CON LAS INICIATIVAS DEL PLAN ESTRATÉGICO DE SANTIAGO (PES2020).

EL INGENIERO FRANCISCO PAGÁN RODRÍGUEZ DIRECTOR DE LA OISOE Y EL LICENCIADO CARLOS FONDEUR, PRESIDENTE DE CDES, SE COMPROMETIERON A INICIAR LAS EJECUTORIAS DE PROYECTOS Y ACCIONES DE VICTORIA RÁPIDA QUE REALICEN UNA VISIBILIDAD DE QUE LA AGENDA DE CULTURA PARA EL DESARROLLO ES UNA HERRAMIENTA CONCRETA Y EFICIENTE PARA IMPULSAR LAS INDUSTRIAS CREATIVAS, LA ANIMACIÓN SOCIOCULTURAL Y LOS EQUIPAMIENTOS CULTURALES. UNA PRIMERA PARTIDA DE ESTE CONVENIO SE DIRIGIRÁ A LA REMODELACIÓN, REFUERZO ESTRUCTURAL Y EQUIPAMIENTO TECNOLÓGICO DEL ARCHIVO HISTÓRICO DE SANTIAGO, QUE SU EDIFICACIÓN CUMPLE PRÓXIMAMENTE 100 AÑOS DE CONSTRUIDA.



CAPACITACIÓN PERSONAL DE OISOE

UN TOTAL DE 1373 PERSONAS CAPACITADAS EN LAS DIFERENTES ÁREAS DEL SABER A TRAVÉS DEL INSTITUTO DE FORMACIÓN TÉCNICO PROFESIONAL, INFOTEP, INGENIERÍA Y TERMINACIONES CIPRIÁN INGENIEROS, GRUPO MACAFERRI, EL CONSORCIO EMPRESARIAL HACHE Y LA COMPAÑÍA GARCÍA SMESTER, TODOS IMPARTIDOS EN EL AUDITÓRIUM DE LA OISOE Y DE MANERA ONLINE

EL DESARROLLO DE LA ESTRUCTURA ORGANIZATIVA DE LA OISOE, NORMADA POR EL MINISTERIO DE ADMINISTRACIÓN PÚBLICA CONJUNTAMENTE CON EL MANUAL DE CARGOS TÍPICOS Y COMUNES, VALIDADOS POR EL MAP. CONSIDERANDO: QUE DENTRO DE LAS ATRIBUCIONES QUE LE OTORGA LA LEY NÚM. 41-08 DE FUNCIÓN PÚBLICA AL MINISTERIO DE ADMINISTRACIÓN PÚBLICA, ESTÁN LA DE EVALUAR Y PROPONER LAS REFORMAS DE LAS ESTRUCTURAS ORGÁNICA Y FUNCIONAL DE LA ADMINISTRACIÓN PÚBLICA, Y APROBAR LOS ORGANIGRAMAS QUE ELEVEN PARA SU CONSIDERACIÓN LOS ÓRGANOS Y ENTIDADES DE LA ADMINISTRACIÓN PÚBLICA.

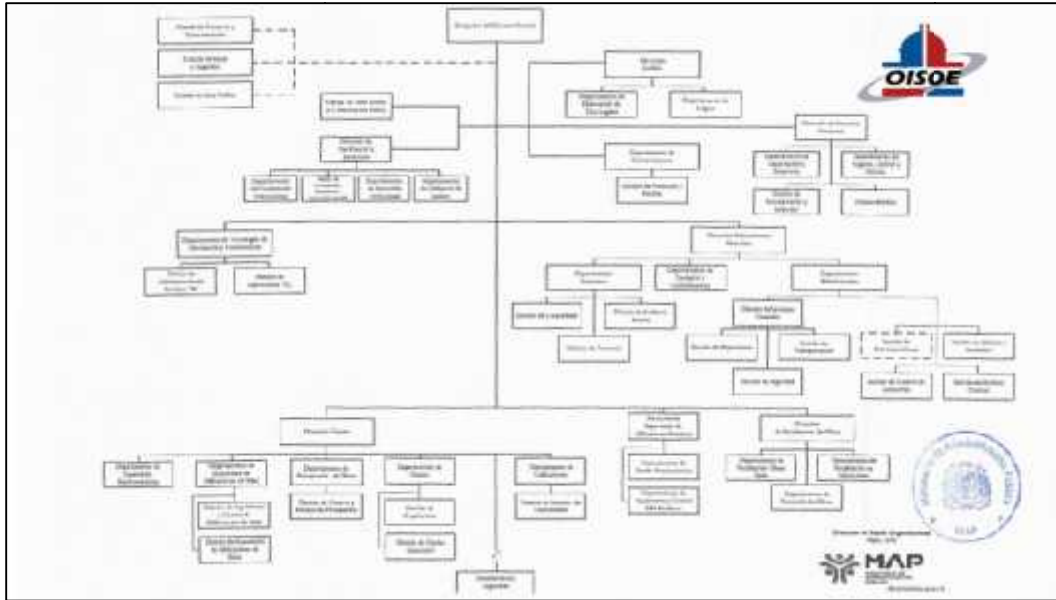

EL LOGRO DE NUESTRO ORGANIGRAMA INSTITUCIONAL, APROBADO MEDIANTE RESOLUCIÓN ADMINISTRATIVA No. FP-008-2016



LA REALIZACIÓN DE:

- EL MANUAL DE CARGOS TÍPICOS Y COMUNES APROBADO MEDIANTE RESOLUCIÓN ADMINISTRATIVA No. FP-035-2016
- EL MANUAL DE ORGANIZACIÓN Y FUNCIONES MOF, APROBADO MEDIANTE RESOLUCIÓN ADMINISTRATIVA No. FP-059-2016



**LABORES SOCIALES, VISITAS DE INSPECCIÓN Y
SEGUIMIENTO DE LOS PROYECTOS**

El director de la Oficina de Ingenieros Supervisores de Obras del Estado, Ing. Francisco Pagán Rodríguez se comprometió en la lucha para mitigar y eliminar el impacto de los virus del zika, dengue y chikungunya a través de operativos y visitas periódicas para capacitar a la población para eliminar la diseminación de estos virus, reducir las poblaciones de mosquitos, asegurar los servicios de salud necesarios, concentrando esfuerzos para alertar de manera efectiva sobre el riesgo y las medidas de prevención a la población. **Se realizaron en total 2 operativos en la provincia Monte Plata y 16 operativos en la provincia Monseñor Nouel.**



EN BONAJO JUNTO A @SALUDPUBLICARD EN LA DÉCIMA JORNADA CONTRA EL ZIKA, COLABORADORES INICIAN RECORRIDO, PUERTA POR PUERTA, PARA INSTRUIR A LOS RESIDENTES DE BONAJO. JORNADA CONTRA EL ZIKA, DENGUE Y CHIKUNGUNYA EN EL MUNICIPIO DE PIEDRA BLANCA, BONAJO. OPERATIVO CONTRA EL ZIKA, FUMIGANDO EN SECTORES DE BONAJO.



EMPLEADOS OISOE SE INTEGRAN EN LA JORNADA NACIONAL CONTRA EL DENGUE, ZIKA, CHIKUNGUNYA EN MONSEÑOR NOUEL, BONAO, OISOE FUMIGARÁ ALREDEDOR DE 400MIL VIVIENDAS EN MUNICIPIO BONAO.GOBERNADOR DE BONAO DESTACA APOYO DE FRANCISCO PAGÁN A JORNADA NACIONAL CONTRA DENGUE, ZIKA Y CHIKUNGUNYA. DIRECTOR OISOE DIRIGE PERSONALMENTE LOS MOVIMIENTOS DE BASURA PARA EVITAR MOSQUITO DENGUE EN BONAO

SANEAMIENTO DE CAÑADAS EN MONSEÑOR NOUEL.

NUESTRO PERSONAL EN DIFERENTES PUNTOS DE MONSEÑOR NOUEL PARA AYUDAR Y ORIENTAR ACERCA DEL MOSQUITO DEL ZIKA.





EQUIPOS PESADOS SE DIRIGEN A SUS DESTINOS.



COMIENZA LA ELIMINACIÓN DE CRIADEROS DE MOSQUITO TRANSMISOR DEL DENGUE EN MONSEÑOR NOUEL, COMUNIDAD SANTA ROSA.



EN EL BATEY, MUNICIPIO DE MAIMÓN FUE INTERVENIDO POR EMPLEADOS DE LA OISOE, EN LA LUCHA CONTRA EL ZIKA, EL DENGUE Y LA CHIKUNGUNYA ÉSTAS ZONAS FUERON LIMPIADAS POR EQUIPOS DE TRABAJO DE OISOE EN OPERATIVO EN BONAÓ.

DIRECTOR DE LA OISOE, ING. FRANCISCO PAGAN RODRÍGUEZ EN JORNADA CONTRA EL DENGUE, CHIKUNGUNYA Y ZIKA RECORRIÓ CALLES, BARRIOS Y

ZONAS MARGINADAS DE BONAO. SIN IMPORTAR PELIGRO, PENETRÓ A ZONAS CUBIERTA DE MALEZA; CON EL OBJETIVO COMBATIR ESTOS VIRUS EN BONAO.



ACONDICIONAMIENTO CAÑADA DE SABANA GRANDE DE BOYÁ. JORNADA CONTRA EL DENGUE MONTE PLATA

SANEAMIENTOS DE CALLES SABANA GRANDE DE BOYA, EN EL PROGRAMA PREVENTIVO CONTRA EL DENGUE

CONSTRUCCIÓN DE REPRESA (BENEFICIAMOS DE TRES MIL PERSONAS”, EN “MANOS A LA OBRA BAYAGUANA, MONTE PLATA”, EN EL PROGRAMA PREVENTIVO CONTRA EL DENGUE

VISITAS DE INSPECCIÓN Y SEGUIMIENTO DE OBRAS



INSPECCIÓN DE LOS TRABAJOS DEL HOSPITAL ALEJANDRO CABRAL, SAN JUAN



INSPECCIÓN DEL HOSPITAL FEDERICO ARMANDO AYBAR, LAS MATAS DE FARFÁN, SAN JUAN.



REMOZAMIENTO Y EQUIPAMIENTO HOSPITAL DE JIMANÍ



SUPERVISIÓN HOSPITAL DE LA DESCUBIERTA



EL ING. FRANCISCO PAGÁN RODRÍGUEZ HACE VISITA DE INSPECCIÓN HOSPITAL TORIBIO BENCOSME, MOCA, PROVINCIA ESPAILLAT. ACOMPAÑADO DEL DIRECTOR DEL SERVICIO NACIONAL DE SALUD DE LA REP. DOM.



EL ING. FRANCISCO PAGÁN RODRÍGUEZ INSPECCIONA MARCHA DE LOS TRABAJOS DEL HOSPITAL CABRAL Y BÁEZ, SANTIAGO



EL ING. FRANCISCO PAGÁN RODRÍGUEZ DIRECTOR DE LA OISOE INSPECCIONA EL TRASLADO DE PACIENTES INTERNO EN EL EMERGENCIA DEL CABRAL Y BÁEZ, SANTIAGO



DIRECTOR FRANCISCO PAGÁN RODRÍGUEZ INSPECCIONA TRABAJOS DEL HOSPITAL ARTURO GRULLÓN DE SANTIAGO



HOSPITAL MUNICIPAL DE JIMANÍ LA OFICINA DE INGENIEROS SUPERVISORES COORDINA LA TERMINACIÓN DEL PROYECTO



EL ING. FRANCISCO PAGAN RODRÍGUEZ, DIRECTOR OISOE VISITA HOSPITAL MUNICIPAL DE LA DESCUBIERTA, PRESENTA GRAN AVANCE EN CONSTRUCCIÓN



DIRECTOR OISO, EL ING. FRANCISCO PAGAN RODRÍGUEZ, SOSTIENE ENCUENTRO EQUIPO DE TRABAJO DEL HOSPITAL J.M.CABRAL Y BÁEZ DE SANTIAGO, FASE TERMINACIÓN



INSPECCIÓN DEL CENTRO DE DIAGNÓSTICO DE SAN JOSÉ DE OCOA



SUPERVISIÓN CDAP NEIBA, BAHORUCO



ELING. FRANCISCO PAGÁN RODRÍGUEZ OFRECE DECLARACIONES AL PERIODISTA, JUAN MARÍA RAMÍREZ, DE HOY SOBRE AVANCE CASA DUARTE. MINISTRO DE LA PRESIDENCIA JOSÉ R PERALTA PARTICIPA EN REUNIÓN DE SEGUIMIENTO A LA CONSTRUCCIÓN DE ESCUELAS Y HOSPITALES BAJO LA RESPONSABILIDAD DE LA OISOE





DIRECTOR OISOE ING. FRANCISCO PAGÁN RODRÍGUEZ SUPERVISA LOS TRABAJOS DE LA CASA DE DUARTE Y ÚLTIMOS DETALLES DEL MODERNO Y REESTRUCTURADO MUSEO CASA DUARTE. DIRECTOR OISOE ING. FRANCISCO PAGÁN RODRÍGUEZ SUPERVISA LOS TRABAJOS DE LA CASA DE DUARTE Y ÚLTIMOS DETALLES DEL MODERNO Y REESTRUCTURADO MUSEO CASA DUARTE.



ING FRANCISCO PAGÁN RODRÍGUEZ SE ENCUENTRA CON RECTOR IVÁN GRULLÓN Y OTRAS AUTORIDADES DE LA UNIVERSIDAD UASD. EL DIRECTOR DE LA OISOE CONFIRMA FACULTAD DE HUMANIDADES DE LA UASD ESTARÁ TERMINADA Y TOTALMENTE EQUIPADA PARA ESTE AÑO.



EL DIRECTOR DE OISOE CONTINÚA EN EL HOSPITAL CABRAL Y BÁEZ DE SANTIAGO FUNCIONANDO CON NORMALIDAD Y VISITA JUNTO A LA COMISIÓN DE SALUD Y CÁMARA BAJA PARA VERIFICAR LOS AVANCES



INSPECCIÓN DE LA REMODELACIÓN Y CONSTRUCCIÓN DEL HOSPITAL MUNICIPAL DESCUBIERTA, PROVINCIA INDEPENDENCIA



SEGUIMIENTO A LOS TRABAJOS DE TERMINACIÓN DEL SUB CENTRO DE SALUD HONDO VALLE



EL ING. FRANCISCO PAGAN RODRÍGUEZ PARTICIPA DIRECTAMENTE EN LA INTERVENCIÓN DEL MERCADO MUNICIPAL DE EL CERCADO CONSTRUIDO EN 1955



PRIMER PICAZO DE LA CASA DE LA CULTURA EN HATO MAYOR. SENADOR DE LA PROVINCIA DUARTE, AMÍLCAR ROMERO CONCEDE PALABRAS DE AGRADECIMIENTO. "EL REINICIO Y TERMINACIÓN DE LA CASA DE LA CULTURA EN HATO MAYOR SON INSTRUCCIONES DIRECTAS DEL PRESIDENTE DM" ING. FRANCISCO PAGAN RODRÍGUEZ.



PRIMER PICAZO PARA INICIO DE CONSTRUCCIÓN DE MODERNO HOSPITAL EMILIO DE MARCHENA, MONSEÑOR NOUEL. "OBRA EMILIO DE MARCHENA FORMA PARTE DE UN PAQUETE DE 56 HOSPITALES QUE ESTÁN SIENDO REMODELADOS Y REEQUIPADOS" ING. FRANCISCO PAGAN RODRÍGUEZ.



DIRECTOR OISOE Y MINISTRA DE SALUD HABLAN DE CIUDAD SANITARIA EN VIVO POR LA Z101.3

EL DR. JOSÉ J. PUELLO RESALTA RESONANCIA MAGNÉTICA SERÁ DIGITAL Y FACILITARÁN LOS RESULTADOS DE LOS DIAGNÓSTICOS POR UN MENOR TIEMPO. LOS EQUIPOS QUE EL GOBIERNO DOMINICANO INSTALARÁ CIUDAD SANITARIA SERÁN EQUIPOS QUE SE ENCUENTRAN SOLO EN LOS MEJORES HOSPITALES, LA MISMA TENDRÁ MÁS DE 800 PARQUEOS CERRADOS.CIUDAD SANITARIA TENDRÁ ALREDEDOR 215 CAMAS EN ÉL ÁREA PEDIÁTRICA Y 40 CAMAS DE INTENSIVO, SERÁ EL PRIMER HOSPITAL EN TENER BANCO DE POLIVALENTE DE TEJIDOS. TENDRÁ PLANTA DE TRATAMIENTO DE DESECHOS RESIDUALES SUECA.HA GENERADO MÁS DE 2MIL EMPLEOS PARA LA CONSTRUCCIÓN DE LA OBRA.



DIRECTOR OISOE HACE ÚLTIMA SUPERVISIÓN A HOSPITAL LA ALTAGRACIA, HIGÜEY QUE SERÁ INAUGURADO PRÓXIMAMENTE POR EL PRESIDENTE DANILO MEDINA.



EL MINISTERIO DE SALUD PUBLICA TRASPASA A LA OISOE REMODELACIÓN DE 56 HOSPITALES. ENTRE LOS HOSPITALES QUE ESTÁN SIENDO REPARADOS FIGURAN EL FRANCISCO MOSCOSO PUELLO, MATERNO INFANTIL NUESTRA SEÑORA DE LA ALTAGRACIA, SAN LORENZO DE LOS MINA, ELVIRA ECHEVARRÍA VIUDA CASTILLO, MUNICIPAL DEL ALMIRANTE, MATERNO INFANTIL DE BOCA CHICA, MATERNO INFANTIL DE VILLA MELLA, DOCTOR VINICIO CALVENTI, EL MUNICIPAL DE ENGOMBE Y EL PSIQUIÁTRICO PADRE BILLINI, PERTENECIENTES A LA REGIÓN 0 DE SALUD.

EN LA REGIÓN I DE SALUD SON REMOZADOS LOS HOSPITALES JUAN PABLO PINA DE SAN CRISTÓBAL Y EL MUNICIPAL BARSEQUILLO, DE HAINA. EN LA REGIÓN II DE SALUD SE REPARARAN LOS HOSPITALES MUNICIPALES DE JAMAO AL NORTE, TORIBIO BENCOSME, ALTAMIRA, LOS HIDALGOS, LOS LUPERÓN, VILLA ISABELA, RICARDO LIMARDO, ARTURO GRULLÓN Y JÁNICO II.

EN LA REGIÓN III DE SALUD SE SOMETERÁN A REPARACIÓN LOS CENTROS ASISTENCIALES DEL MUNICIPIO DE CASTILLO, EL PROVINCIAL DOCTOR ANTONIO YAPORT, DE NAGUA; EL REGIONAL SAN VICENTE DE PAÚL Y LOS MUNICIPALES LEOPOLDO POU Y DOCTOR ALBERTO GAUTREAUX.



OISOE CONCENTRADA EN LA REMODELACIÓN, ADECUACIÓN Y REEQUIPAMIENTO DE 60 HOSPITALES ATENDIENDO A LAS RECOMENDACIONES Y EXIGENCIAS DE LA OMS.



SUPERVISIÓN DE TRABAJOS PRIMERA FASE REMODELACIÓN CENTRO DE SALUD MENTAL PADRE BILLINI.



VISITA SORPRESA A SANTO DOMINGO OESTE DEL SEÑOR PRESIDENTE DANILO MEDINA Y FRANCISCO PAGAN. “LAS TRES CAÑADAS, EL INDIO DERECHO E IZQUIERDO Y LA CAÑADA DE GUAJIMÍA SERÁN SANEADAS. LA CAASD Y LA OISOE EJECUTARÁN LOS TRABAJOS”.



“LOS PACIENTES QUE ACUDAN LLEGARÁN A UN CENTRO DE SALUD PREPARADO PARA RESPONDER A SUS NECESIDADES Y DERECHOS”.ING. FRANCISCO PAGÁN RODRÍGUEZ

OISOE TRABAJANDO PARA BENEFICIO DEL PUEBLO. ING. FRANCISCO PAGÁN RODRÍGUEZ SUPERVISA HOSPITAL NUESTRA DE LA ALTAGRACIA, HIGÜEY, TRAS SER PRÓXIMAMENTE INAUGURADO



INSPECCIÓN HOSPITAL INFANTIL DR. ARTURO GRULLÓN DE SANTIAGO



INSPECCIÓN DE LA IGLESIA SANTA BÁRBARA, ZONA COLONIAL



SUPERVISIÓN DE LA ESCUELA LA CHINA HATO MAYOR Y TRATAMIENTO DE CAÑADA



VISITA DE ESTUDIO A EL HOSPITAL DR. TEÓFILO HERNÁNDEZ DE EL SEIBO



INSPECCIÓN ESCUELA BÁSICA DE LOS CONUCOS, DE GUAYACANES



PICAZO DE LOS TRABAJOS DE CONSTRUCCIÓN ESTANCIA INFANTIL Y MULTIUSO EN LA CALETA



INSPECCIÓN DEL HOSPITAL PROVINCIAL PADRE FANTINO, MONTECRISTI



INSPECCIÓN ESCUELA BÁSICA MARÍA ALTAGRACIA PAULA DE VILLA VERDE SAN FRANCISCO DE MACORIS



VISITAS DE INSPECCIÓN DEL HOSPITAL CABRAL Y BÁEZ, SANTIAGO



VISITA AL HOSPITAL DOCTOR PEDRO EMILIO DE BONAÓ, REUNIÓN CON PERSONAL MÉDICO Y GREMIOS – PRESENTACIÓN DE PROPUESTA NUEVO HOSPITAL EN BONAÓ

META: IMPULSAR EL DESARROLLO DE LA RED PÚBLICA DE SALUD Y DE REDES PRIVADAS, ARTICULADAS POR NIVELES DE ATENCIÓN, INCLUYENDO LA ASISTENCIA PRE-HOSPITALARIA TRASLADO SANITARIO, QUE BRINDEN ATENCIÓN INTEGRAL CON CALIDAD Y CALIDEZ, SUSTENTADA EN UNA ESTRATEGIA DE ATENCIÓN PRIMARIA EN SALUD A NIVEL NACIONAL, QUE TOMA EN CUENTA LAS NECESIDADES DE LOS DIVERSOS GRUPOS POBLACIONALES.





FRANCISCO PAGÁNRODRÍGUEZ, ESPECIFICÓ EL CONJUNTO DE OBRAS ESTRATÉGICAS QUE IMPULSA EL GOBIERNO DOMINICANO EN TODO EL PAÍS; MUY EN ESPECIAL, EN EDUCACIÓN, CON INVERSIÓN EN ESCUELAS Y ESTANCIAS INFANTILES; EN SALUD, EN HOSPITALES Y CENTROS DE ATENCIÓN PRIMARIA, QUE EN EL CASO DE SANTIAGO SE ESTÁ CULMINANDO LA RECONSTRUCCIÓN INTEGRAL DEL HOSPITAL REGIONAL JOSÉ MARÍA CABRAL Y BÁEZ, SE REMOZAN LAS ÁREAS QUIRÚRGICAS DEL HOSPITAL INFANTIL ARTURO GRULLÓN; Y EN OTRO ORDEN, EL APOYO QUE SE LE APORTA A LA VIALIDAD INTERNA DE LA UNIVERSIDAD INSTITUTO SUPERIOR DE AGRICULTURA. TAMBIÉN EN CONJUNTO CON EL CDES SE APOYARÁN IMPORTANTES EDIFICACIONES CULTURALES DE LA CIUDAD QUE REQUIEREN REMOZAMIENTO BÁSICO



SUPERVISIÓN DE LOS AVANCES DEL HOSPITAL LAS MATAS DE SANTA CRUZ. MONTECRISTI



SUPERVISIÓN DEL REMOZAMIENTO DEL HOSPITAL PADRE FANTINO, EN MONTECRISTI



VISITA DE SUPERVISIÓN DE LOS AVANCES DEL HOSPITAL MARCELINO VÉLEZ EN HERRERA



VISITA DE SUPERVISIÓN DE LOS AVANCES DE LA E. PROF. JUAN BOSCH



VISITA A LAS ANTIGUAS INSTALACIONES DEL HOSPITAL MORGAN; CIUDAD SANITARIA LUIS EDUARDO AYBAR



SUPERVISIÓN DE LOS AVANCES DE LA E. LOS AMERICANOS, L.A.



**16. PROYECTOS TERMINADOS E INAUGURADOS
2016**

**Oficina de Ingenieros Supervisores de Obras del Estado Adscrita
al Poder Ejecutivo**



LISTADO DE PROYECTOS OISOE

PROYECTO	MONTO CONTRATADO
PROVINCIA SANTO DOMINGO	
EDUCACIÓN	
REMDELACIÓN DE LA FACULTAD DE HUMANIDADES DE LA UASD, (UASD-SEDE CENTRAL), D.N.	RD\$169,832,372.46
SALUD	
CENTRO DE DIAGNÓSTICO Y ATENCIÓN PRIMARIA, SAN LUIS.	RD\$ 82,522,278.40
REGIONAL DR. MARCELINO VÉLEZ	RD\$ 1,700,485,691.08
RELIGIOSO	
REPARACIÓN INSTALACIONES IGLESIA SANTA MARIA MADRE DE DIOS	RD\$ 21,254,468.76
VIALES	
REHABILITACIÓN DE CAMINOS VECINALES INTERPARCELARIOS PROYECTO AC 40 LOS TITAS EN HACIENDA ESTRELLA ETAPA 1 STO. DGO. NORTE (POR LOS DAÑOS CAUSADOS POR LA TORMENTA SANDY)	RD\$ 75,485,653.83
1) RECONST. CALLES BARRIO LA PIÑA Y LA PIÑITA, CALLES BO. LA ESPERANZA, CALLES BO. LOS AMERICANOS, MUNICIPIO LOS ALCARRIZOS, PROV. SANTO DOMINGO	RD\$ 71,971,422.85
RECONSTRUCCIÓN DE LAS CALLES DE BRISA DEL ESTE , SANTO DOMINGO ESTE	RD\$ 12,048,016.85

REGIÓN NORTE	
SALUD	
CENTRO DE DIAGNÓSTICO Y ATENCIÓN PRIMARIA, VILLA LA MATA	RD\$ 87,254,930.35
VIALES	
CONSTRUCCIÓN CALLES, ACERAS Y CONTENES DEL BARRIO NUEVO, LA HERRADURA, PROV. SANTIAGO	RD\$ 81,095,115.72
REGIÓN NORDESTE	
SALUD	
HOSPITAL PROVINCIAL LEOPOLDO POU	RD\$251,563,525.24
REGIÓN SUR	
EDUCACIÓN	
CONSTRUCCIÓN DE BIBLIOTECA Y SALÓN DE MULTIUSO DE LA UNIVERSIDAD CATÓLICATECNOLÓGICA DE BARAHONA (UCATEBA)	RD\$ 26,037,085.10
VIALES	
SOLUCIÓN VIAL EN BOCA CACHÓN-JIMANÍ	RD\$ 263,994,630.94
RELIGIOSO	
REMODELACIÓN Y CONSTRUCCIÓN DE LA IGLESIA PARROQUIAL, CASA CURIAL Y CENTRO DE FORMACIÓN DE LA PARROQUIA SAN JOSÉ OBRERO, VILLA JARAGUA, PROV. BAHORUCO	RD\$ 3,028,147.54
COMUNITARIO	
TERMINACIÓN DEL EDIFICIO CENTRO TECNOLÓGICO COMUNITARIO JIMANÍ	RD\$10,458,731.47
TOTALES	RD\$ 2,857,032,070.59



**17.IMAGEMES DE LOS PROYECTOS
INAUGURADOS 2016**



MARIA ALTAGRACIA PAULA, DUARTE, REGIÓN NORDESTE.
(RD \$ 34,940,546.92)



Manos a la Obra





Manos a la Obra





Manos a la Obra





Manos a la Obra





ObMan's a la Obra





BÁSICA COLONIA DE LOS DOCTORES, SANTO DOMINGO.
(RD \$ 68,260,678.95)



Manos a la Obra





BÁSICA LOS AMERICANOS, SANTO DOMINGO.
(RD \$ 67,119,860.60)



Manos a la Obra





LICEO PROF. JUAN BOSCH (LICEO SAVICA), SANTO DOMINGO.
(RD \$54,488,902.93)



Maneja la Obra





BÁSICA LA ESTANCIA, SANTO DOMINGO.
(RD \$21,048,275.77)



Maneja la Obra





CRISTINA HELENA CRUZ, MONTE PLATA, REGIÓN ESTE.
(RD \$50,652,645.07)



Manos a la Obra





GREGORIO LUPERÓN, MONTE PLATA, REGIÓN ESTE.
(RD \$16,80,0431.86)



Manos a la Obra





VICENTE CELESTINO DUARTE, MONTE PLATA, REGIÓN ESTE.
(RD \$21,020,576.30)



Manos a la Obra





BÁSICA SAN FRANCISCO, MONTE PLATA, REGIÓN ESTE.
(RD \$39,194,534.76)

Manos a la Obra





BÁSICA JAGUAS, MONTE PLATA, REGIÓN ESTE.
(RD \$41,033,888.21)



Manos a la Obra





BÁSICA SAN FRANCISCO, MONTE PLATA, REGIÓN ESTE.
(RD \$39,194,534.76)



Manos a la Obra





BÁSICA JAGUAS, MONTE PLATA, REGIÓN ESTE.
(RD \$41,033,888.21)



Manos a la Obra





BÁSICA JACAGUA - LOS CASABES, SANTO DOMINGO NORTE.
(RD \$68,252,943.69)



Manos a la Obra





LICEO BOCA CHICA 1, SANTO DOMINGO ESTE.
(RD \$57,042,651.25)



Maneja la Obra





BÁSICA EL VALLE ZONA II, HATO MAYOR, REGIÓN ESTE.
(RD \$29,663,721.42)



Manos a la Obra





MANCHADO, HATO MAYOR, REGIÓN ESTE.
(RD \$12,555,061.27)



Manos a la Obra





**BÁSICA MARIA TERESA MIRABAL (ESCUELA BÁSICA LA CEIBA), LA ALTAGRACIA, REGIÓN ESTE.
(RD \$70,181,400.24)**



Manos a la Obra





BÁSICA MARIA TERESA MIRABAL (ESCUELA BÁSICA LA CEIBA), LA ALTAGRACIA, REGIÓN ESTE. (RD \$70,181,400.24)



Manos a la Obra





FRANCISCO GREGORIO BILLINI, MONTE CRISTI, REGIÓN NORTE.
(RD\$15,481,614.84)



Manos a la Obra





LICEO PEDRO NOLASCO VALDEZ, MONTE CRISTI, REGIÓN NORTE.
(RD\$34,983,281.51)



Manos a la Obra





BÁSICA CONCEPCIÓN BONA (BÁSICA ESPEJO BATEY AMINA), VALVERDE, NORTE. (RD\$39,436,133.92)

REGIÓN



MÁS A LA OBRA





BÁSICA ZONA SUR, MARIA TRINIDAD, REGIÓN NORDESTE.
(RD \$70,358,211.52)



Manos a la Obra





LICEO PROF. JUAN BOSCH (LICEO GENIMO), DUARTE, REGIÓN NORDESTE.
(RD\$29,349,528.61)



Manos a la Obra





MÁXIMOGÓMEZ - MATA LARGA, DUARTE, REGIÓN NORDESTE.
(RD \$17,644,815.21)



Manos a la Obra





BÁSICA ANACAONA, SANTO DOMINGO ESTE.
(RD \$21,664,147.71)



Manos a la Obra





**BÁSICA EUGENIO MARIA DE HOSTOS (BÁSICA ALMIRANTE-LA CAÑA), SANTO DOMINGO ESTE.
(RD\$68,249,136.90)**



Manos a la Obra





**BÁSICA EMMANUEL ESPINAL (BÁSICA LA FE - LOS COCOS), SANTO DOMINGO OESTE.
(RD \$68,125,651.46)**



Manos a la Obra





BÁSICA ESPEJO EVARISTO BRITO REYES, SANTO DOMINGO OESTE.
(RD \$68,146,884.65)



Manos a la Obra

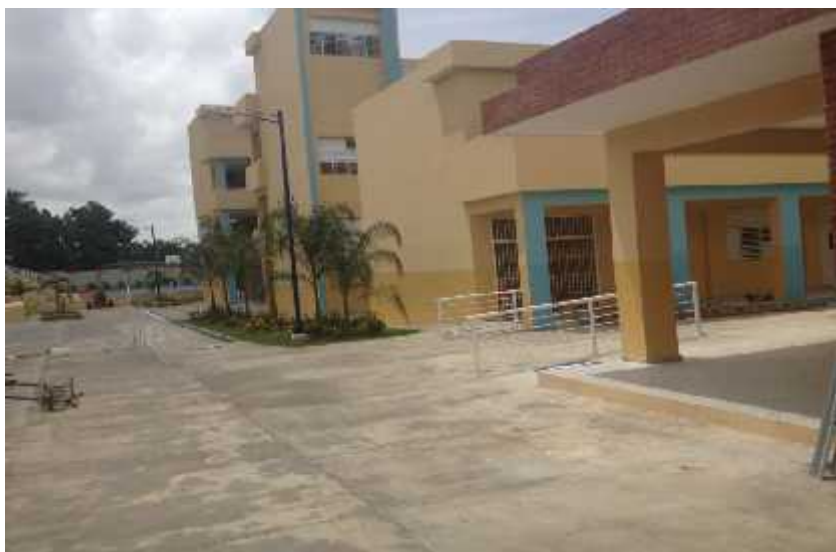



POLITÉCNICO JUAN PABLO II FE Y ALEGRÍA, SANTO DOMINGO NORTE.
(RD \$72,825,389.3)



Manos a la Obra





BÁSICA KELVYN OBRERO, SANTO DOMINGO ESTE.
(RD \$70,335,164.88)



Manos a la Obra





LICEO CELESTE ARGENTINA BELTRE MELO (LICEO CANCINO PRIMERO), SANTO DOMINGO ESTE. (RD\$72,821,528.71)



Manos a la Obra





BÁSICA LA PALMA DE ALMA ROSA, SANTO DOMINGO ESTE.
(RD \$68,256,931.29)



Manos a la Obra





LICEO DE GUERRA, SANTO DOMINGO ESTE.
(RD \$49,016,388.17)



Manos a la Obra



**NUEVAS ESTANCIAS
INFANTILES
2016**



ESTANCIA INFANTIL LOS RIELES (ESTANCIA INFANTIL SAN MARTÍN), DUARTE, REGIÓN NORDESTE. (RD\$32,825,944.46)



Manos a la Obra





ESTANCIA INFANTIL SALCEDO, HERMANAS MIRABAL, REGIÓN NORDESTE.
(RD \$32,825,944.46)



Manos a la Obra





ESTANCIA INFANTIL ANDRÉS - BOCA CHICA, SANTO DOMINGO ESTE.
(RD \$32,825,944.46)



Manos a la Obra





ESTANCIA INFANTIL EL ALMIRANTE, SANTO DOMINGO ESTE.
(RD \$32,825,944.46)



Mano a la Obra





ESTANCIA INFANTIL REDENCIÓN - PANTOJA, SANTO DOMINGO OESTE.
(RD \$32,825,944.46)



Manos a la Obra





ESTANCIA INFANTIL LA CALETA - BOCA CHICA (LA BARQUITA), SANTO DOMINGO NORTE.
(RD\$32,825,944.46)



Maneja la Obra





ESTANCIA INFANTIL SABANA PERDIDA 2, SANTO DOMINGO NORTE.
(RD \$ 32,825,944.46)



Manos a la Obra



FOTOS HOSPITALES INAUGURADOS

2016

**HOSPITAL PROVINCIAL LEOPOLDO POU,
PROV. SAMANÁ**



**HOSPITAL NTRA. SRA. DE LA ALTAGRACIA, HIGÜEY,
PROVINCIA LA ALTAGRACIA**



HOSPITAL REGIONAL DR. MARCELINO VÉLEZ, PROV. SANTO DOMINGO



HOSPITAL PROVINCIAL GRAL. MELENCIANO, PROVINCIA INDEPENDENCIA



**IMÁGENES CENTROS DE DIAGNÓSTICO
Y ATENCIÓN PRIMARIA
CDAP
INAUGURADOS 2016**



CENTRO DE DIAGNOSTICO Y ATENCIÓN PRIMARIA SAN LUIS, SANTO DOMINGO



STATUS DEL PROYECTO:

INAUGURADO

100%



Manos a la Obra





CENTRO DE DIAGNOSTICO Y ATENCIÓN PRIMARIA DAJABÓN



STATUS DEL PROYECTO:

INAUGURADO

100%



Manos a la Obra

SUB-DIRECCIÓN
ALUD



STATUS DEL PROYECTO:

EN EJECUCIÓN

96%



ANEXOS-FOTOS
PROYECTOS REGIONALES
ESTRATÉGICOS

REGIÓN NORDESTE

RECONSTRUCCIÓN CAMINO VECINAL SALCEDO – JAYABO- LAS LILAS, PROVINCIA HERMANA MIRABAL



**RECONSTRUCCIÓN CAMINO VECINAL SALCEDO -
JAYABO- ALTAMIRA, PROVINCIA HERMANA
MIRABAL**



REGIÓN NORTE

CONSTRUCCIÓN DE LAS CALLES DE LOS BARRIOS DE PONTEZUELA, GUAZUMAL (HNAS. MIRABAL), LOS VERAS, LOS POLANCOS, SAGRADA FAMILIA Y HAINA DEL MUNICIPIO TAMBORIL, (PARTE B) PROV. SANTIAGO.



REGIÓN SUR

CONSTRUCCIÓN DE BIBLIOTECA Y SALÓN DE
MULTIUSO DE LA UNIVERSIDAD
CATÓLICA TECNOLÓGICA DE BARAHONA (UCATEBA)



**DISTRITO NACIONAL Y PROV.
SANTO DOMINGO
FACULTAD DE HUMANIDADES DE LA UASD SEDE
CENTRAL**



**RECONST. CALLES BO. LA PIÑA Y LA PIÑITA, CALLES
BO. LA ESPERANZA, CALLES BO. LOS AMERICANOS,
MUNICIPIO LOS ALCARRIZOS**



ACCESO ESCUELA GREGORIO LUPIRON BAYAGUANA, PROV.
REGIÓN ESTE
MONTEPIATA



**ACCESO ESCUELA GREGORIO LUPERON, BAYAGUANA, PROV.
MONTEPLATA**



ACCESO ESCUELA VICENTE CELESTINA DUARTE



**ACCESO ESCUELA GREGORIO LUPERON, HIGUEY,
PROV. LA ALTAGRACIA**



**ACCESO ESCUELA CRISTINA HELENA, YAMASA,
PROV. MONTEPLATA**





Presidencia de la República Dominicana
OFICINA DE INGENIEROS SUPERVISORES DE OBRAS DEL ESTADO (OISOE)
ADSCRITA AL PODER EJECUTIVO

MEMORIA DE RENDICIÓN DE CUENTAS 2016